

HOSPITAL REGIONAL PÚBLICO DO LESTE - HRPL

INSTITUTO NACIONAL DE DESENVOLVIMENTO SOCIAL E HUMANO – INDSH



RELATÓRIO CONSUBSTANCIADO DE ATIVIDADES CONTRATO DE GESTÃO SESPA E ORGANIZAÇÃO SOCIAL DE SAÚDE (OSS)

REFERÊNCIA: 2018

Paragominas-PA, 20 de Fevereiro de 2019.

Paragominas, 22 de Fevereiro de 2019.

OFÍCIO: HRPL 033/2019.

Ao

Grupo Técnico de Controle e Avaliação da Gestão dos Hospitais Metropolitanos e Regionais

SESPA/Secretaria Executiva de Estado de Saúde Pública do Pará

A/C. Coordenador do GTCAGHMR

Ref.: Encaminhamento do Relatório Consubstanciado de Atividades do exercício 2018.

Prezado Senhor,

O Instituto Nacional de Desenvolvimento Social e Humano – INDSH, Administrador do Hospital Regional Público do Leste – HRPL, vem encaminhar o RELATÓRIO CONSUBSTANCIADO DE ATIVIDADES, onde serão apresentadas as informações condensadas relativas ao ano de 2018.

Tomando como base as informações administrativas e conforme o Contrato de Prestação de Serviços Hospitalares Nº 028/2014, encaminhamos para apreciação:

1. Identidade Estratégica
2. Revisão do Planejamento Estratégico (ANEXO I)
3. Localização
4. Administração
5. Serviços Prestados
6. Consultas Ambulatoriais
7. SADT
8. Perfil Epidemiológico
9. Estrutura
10. Objetivo
11. Demonstrativo da Realização das Metas Físicas Contratadas
12. Controle de Recebimentos e Endividamentos (ANEXO II)
13. Posição de Estoque
14. Relatório de Patrimônio (ANEXO III)
15. Relatório de Faturamento
16. Relação de Funcionários
17. Relação dos Serviços Terceirizados
18. Plano Estatístico (ANEXO IV)
19. Recursos Humanos
20. Pesquisa de Clima Organizacional – PCO (ANEXO V)
21. Núcleo de Qualidade e Segurança do Paciente – NQSP (ANEXO VI e VII)
22. Incentivo ao Desenvolvimento Profissional do HRPL
23. Atividades Sociais – GTH
24. Satisfação dos Usuários – SAU
25. Considerações Finais

Estamos à disposição para demais esclarecimentos que se fizerem necessários.

Júlio César de A. Garcia

Diretor Executivo

HRPL / INDSH

SUMÁRIO

1	Identidade Estratégica.....	02
1.1	Negócios	03
1.2	Missões.....	03
1.3	Visão.....	03
1.4	Princípios Organizacionais.....	03
2	Revisão do Planejamento Estratégico.....	06
2.1	Planejamento Estratégico (ANEXO I).....	06
3	Localização.....	07
3.1	Área de abrangência.....	07
4	Administração.....	08
5	Serviços Prestados.....	08
5.1	Pronto Atendimento.....	08
5.2	Centro Cirúrgico.....	08
5.3	Especialidades Médicas – Internações.....	08
5.4	Habilitação de Leitos U.T.I. Adulto.....	08
5.4.1	Gestão de Indicadores de Qualidade e Desempenho U.T.I. Adulto.....	08
6	Consultas Ambulatoriais.....	09
7	SADT.....	09
8	Perfil Epidemiológico.....	09
8.1	Doenças e agravos de notificação compulsória.....	09
8.2	Casos de Infecções Relacionas à Assistência em Saúde (IRAS).....	10
9	Estrutura.....	11
9.1	Pronto Atendimento.....	11
9.2	Leitos de Internação.....	11
9.3	Centro Cirúrgico.....	11
9.4	Ambulatório.....	11
10	Objetivo.....	11
11	Demonstrativo da Realização das Metas Físicas Contratadas.....	11
11.1	Metas Quantitativas.....	12
11.2	Metas Qualitativas.....	17
12	Controle de Recebimentos a Endividamentos (ANEXO II).....	17
13	Posição de Estoque.....	18
14	Relatório Patrimonial (ANEXO III).....	18
15	Relatório de Faturamento.....	19
16	Relação de Funcionários.....	21
17	Relação dos Serviços Terceirizados.....	36
18	Plano Estatístico (ANEXO IV).....	41
19	Recursos Humanos.....	42
20	Pesquisa de Clima Organizacional - PCO (ANEXO V).....	43
21	Núcleo de Qualidade e Segurança do Paciente – NQSP.....	44
21.1	Fluxograma de Notificações de Ocorrências (ANEXO VI).....	46
21.2	Pesquisa de Cultura de Segurança do Paciente (ANEXO VII).....	47
22	Incentivo ao Desenvolvimento Profissional do HRPL.....	48
22.1	Relatórios de Treinamento Internos Realizados em 2018.....	48
22.2	Participação de Colaboradores em Treinamento Externo em 2018.....	105
23	Atividades Sociais – GTH.....	109
24	Satisfação dos Usuários – SAU.....	117
25	Considerações Finais.....	119

1. Identidade Estratégica

1.1 Negócio:

Assistência de média e alta complexidade em traumatologia, neurocirurgia, cirurgia geral e clínica médica.

1.2 Missão:

Promover assistência hospitalar com segurança, qualidade, humanização e ética à região leste do Pará.

1.3 Visão:

Conquistar a acreditação plena em 2019.

1.4 Princípios Organizacionais:

Segurança: Cumprir Legislações, normativas e princípios técnicos vigentes;

Qualidade: Compromisso de exercer suas obrigações buscando sobressair nos resultados;

Humanização: Respeitar as diferenças e singularidades das pessoas;

Ética: Agir com regras e preceitos de ordem valorativas e moral da sociedade.

HOSPITAL REGIONAL PÚBLICO DO LESTE

NEGÓCIO

Assistência de média e alta complexidade em traumatologia, neurocirurgia, cirurgia geral e clínica médica.

MISSÃO

Promover assistência hospitalar com segurança, qualidade, humanização e ética à região leste do Pará.

VISÃO

Conquistar a Acreditação Plena em 2019.

PRINCÍPIOS ORGANIZACIONAIS

Segurança: Cumprir legislações, normativas e princípios técnicos vigentes.

Qualidade: Compromisso de exercer suas obrigações buscando sobressair nos resultados.

Humanização: Respeitar as diferenças e singularidades das pessoas.

Ética: Agir com regras e preceitos de ordem valorativa e moral da sociedade.



Mapa Estratégico

Hospital Regional Público do Leste

Visão

Ser o primeiro hospital público
acreditado no leste do Pará

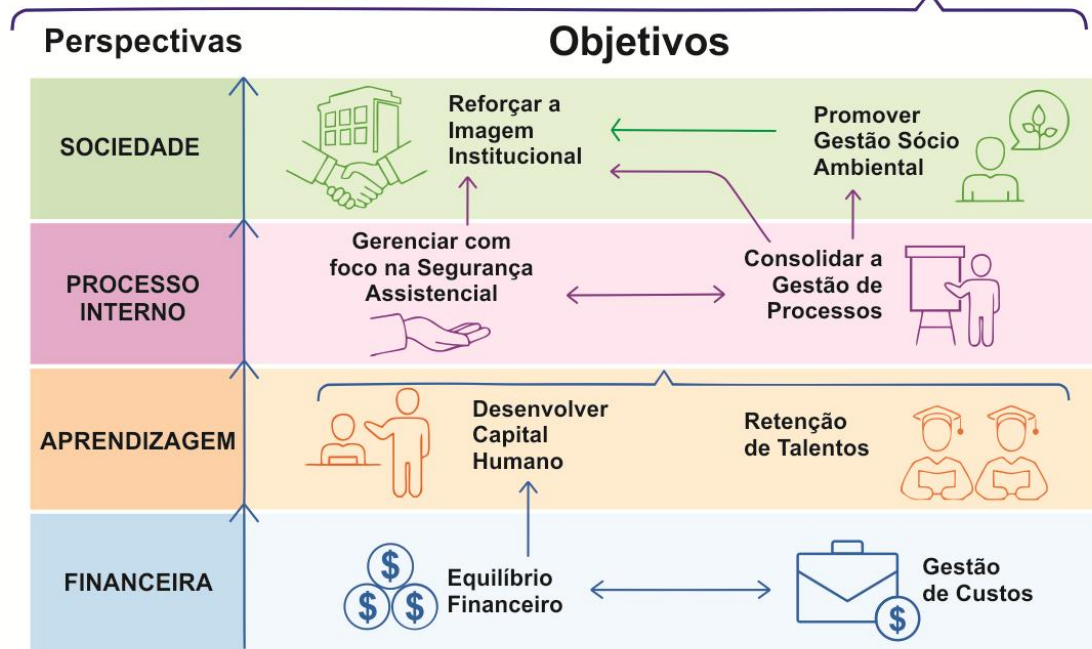

ORGANOGRAMA

HOSPITAL REGIONAL PÚBLICO DO LESTE

- Estratégico
- Comissões
- Tercerizados
- Staff
- Departamentos

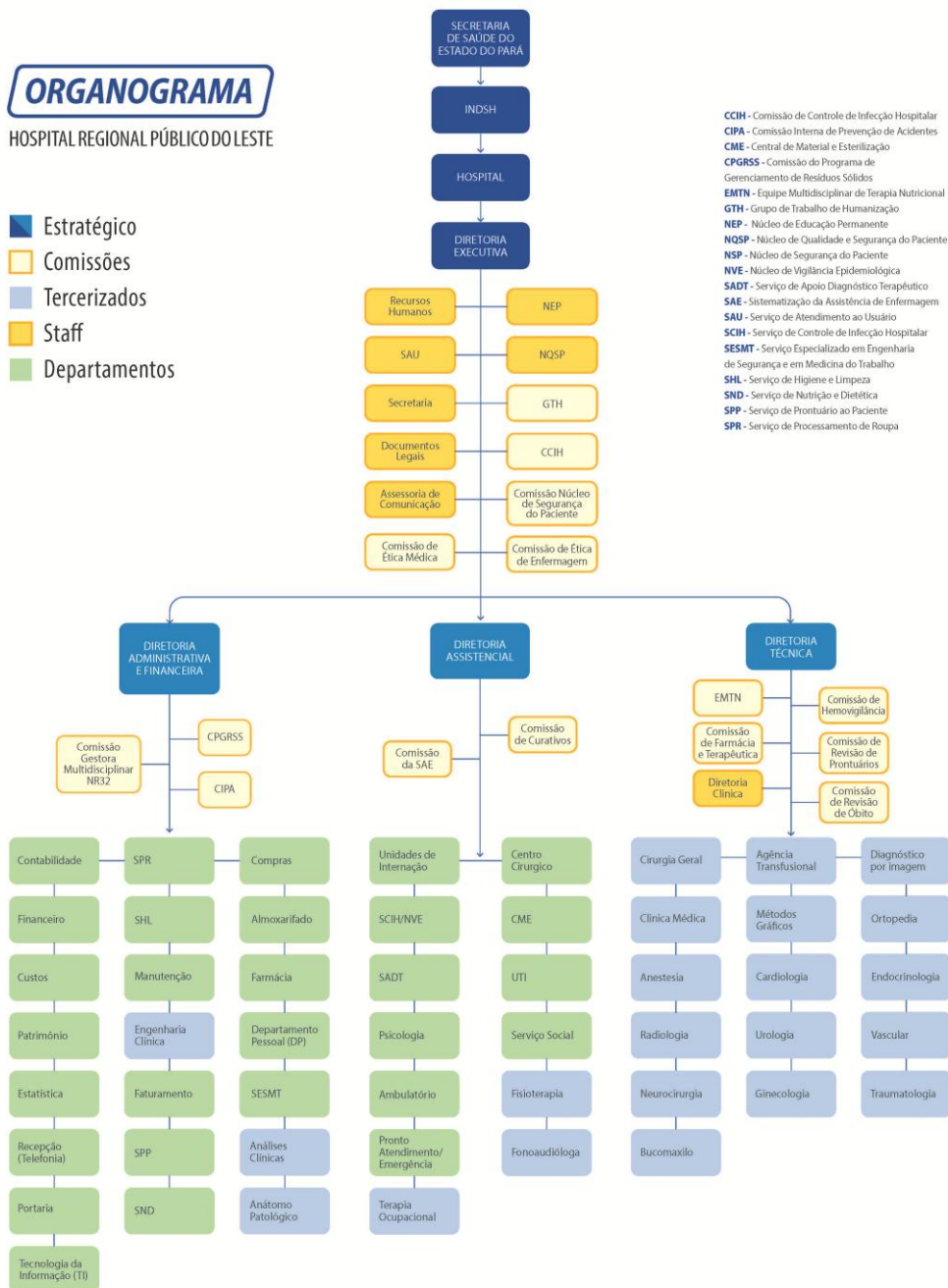

- CCIH - Comissão de Controle de Infecção Hospitalar
- CIPA - Comissão Interna de Prevenção de Acidentes
- CME - Central de Material e Esterilização
- CPGRSS - Comissão do Programa de Gerenciamento de Resíduos Sólidos
- EMTN - Equipe Multidisciplinar de Terapia Nutricional
- GTH - Grupo de Trabalho de Humanização
- NEP - Núcleo de Educação Permanente
- NQSP - Núcleo de Qualidade e Segurança do Paciente
- NVE - Núcleo de Vigilância Epidemiológica
- SADT - Serviço de Apoio Diagnóstico Terapêutico
- SAE - Sistematização da Assistência de Enfermagem
- SAU - Serviço de Atendimento ao Usuário
- SCIH - Serviço de Controle de Infecção Hospitalar
- SESMT - Serviço Especializado em Engenharia de Segurança e em Medicina do Trabalho
- SHL - Serviço de Higiene e Limpeza
- SND - Serviço de Nutrição e Dietética
- SPP - Serviço de Pronto Atendimento ao Paciente
- SPR - Serviço de Processamento de Roupa

2. Planejamento Estratégico

O Planejamento Estratégico foi definido nos dias 30 e 31 de Janeiro 2017, e realizado atualização do mesmo no dia 14 de março de 2018, tendo a participação dos diretores e Núcleo de Qualidade e Segurança do Paciente, onde as estratégias atuais foram revisadas e redefinidas, ficando:

1. Manter e desenvolver ações, visando a manutenção do equilíbrio econômico financeiro;
2. Consolidar o modelo de gestão do HRPL conforme manual da ONA;
3. Obter a habilitação do serviço de urgência e emergência em AVC;
4. Obter a habilitação do serviço de UTI adulto;
5. Fortalecer o Projeto "Saúde, Educação e Trânsito. Parceria que salva vidas".
6. Consolidar o HRPL como referência em atendimento do AVC.

Em seguida realizamos a revisão da Identidade Institucional, onde definimos mudança na visão pelo fato de termos sido certificado nível 01 em dezembro 2017, assim alcançando a mesma e para a atual revisão definimos a nova visão como: **Conquistar a Acreditação Plena em 2019**. Na sequência, foi revisado a análise SWOT, redefinido cenário estratégico, revisado perfil epidemiológico, objetivos estratégicos, os indicadores e planos de ação estratégicos e por fim, alinhado que o processo estratégico do HRPL é o Cirúrgico.

Utilizamos o sistema de gestão da qualidade Strategic Adviser (Intercat Solutions) para alimentação e monitoramento do planejamento estratégico.

2.1 Segue (ANEXO I) o Planejamento Estratégico definido nos dias 30 e 31 de Janeiro de 2017

ANEXO I

3. Localização

O Hospital Regional Público do Leste é uma unidade hospitalar de média e alta complexidade, com 70 leitos, tendo suas atividades assistenciais iniciadas em 04 de agosto de 2014; localizado na região do Capim, na cidade de Paragominas, Estado do Pará, direcionada para atendimentos ambulatoriais e hospitalares de maior complexidade nas especialidades, trabalhando integrado via Central de Regulação do Estado do Pará, aos 22 Municípios da sua área de abrangência.

Características geográficas	
<u>Área</u>	19 342,254 km ² [2]
<u>População</u>	111 764 hab. http://pesquisa.in.gov.br/imprensa/jsp/visualiza/index.jsp?data=29/08/2018&jornal=515&pagina=65&totalArquivos=134
<u>Densidade</u>	5,78 hab./km ²
<u>Altitude</u>	90 m
<u>Clima</u>	Equatorial Af
<u>Fuso horário</u>	UTC-3
Indicadores	
<u>IDH-M</u>	0,645 médio PNUD/2010 [3]
<u>PIB</u>	R\$ 2 403 743 mil (PA: 11º) – IBGE/2015 [4]
<u>PIB per capita</u>	R\$ 22 462,78 IBGE/2015 [4]

3.1 Área de Abrangência:

Atendimento aos municípios dos 3º e 5º Centros Regionais de Saúde, com abrangência populacional superior a 800.000 habitantes.

3º CENTRO REGIONAL DE SAÚDE:

- 1 - Castanhal
- 2 - Curuçá
- 3 - Igarapé-Açú
- 4 - Inhangapi
- 5 - Magalhães Barata
- 6 - Maracanã
- 7 - Marapanim
- 8 - São Francisco do Pará
- 9 - São Domingos do Capim
- 10 - São João da Ponta
- 11 - Terra Alta

5º CENTRO REGIONAL DE SAÚDE:

- 1 - Aurora do Pará
- 2 - Capitão Poço
- 3 - Dom Eliseu
- 4 - Garrafão do Norte
- 5 - Ipixuna do Pará

- 6 - Irituia
- 7 - Mãe do Rio
- 8 - Nova Esperança do Piriá
- 9 - Paragominas
- 10 - Santa Maria do Pará
- 11 - São Miguel do Guamá
- 12 - Ulianópolis

4. Administração

O HRPL é administrado pelo Instituto Nacional de Desenvolvimento Social e Humano - INDSH, Organização Social, qualificado pela Secretaria de Estado da Saúde do Pará para desenvolver as atividades e serviços de assistência à saúde, conforme Contrato de Gestão Nº 028/2014 e renovado em 26 de maio 2018. O mesmo apresentou todas as demonstrações contábeis exigidas pela legislação brasileira conforme Normas Brasileiras de Contabilidade.

5. Serviços Prestados

5.1 Pronto Atendimento

Setor de emergência ou urgência que presta o tratamento inicial de um largo espectro de doenças, identificando os pacientes com alto risco em uma condição de perigo para a vida, requerendo intervenção imediata e encaminhando para o tratamento apropriado.

5.2 Centro Cirúrgico

Realização de cirurgias eletivas e de urgência.

5.3 Especialidades Médicas – Internações

- ✓ Clínica Médica;
- ✓ Clínica Cirúrgica;
- ✓ Clínica Ortopédica;
- ✓ Clínica Neurológica;
- ✓ UTI Adulto.

5.4 Habilitação de Leitos U.T.I. Adulto

Foram habilitados os 20(vinte) leitos na U.T.I. Adulto TIPO II, conforme PORTARIA Nº 3.469, de 26 de Outubro de 2018.

5.4.1 Gestão de Indicadores de Qualidade e Desempenho U.T.I. Adulto

O Hospital Regional Público do Leste - HRPL gerencia seus indicadores de qualidade e desempenho em consonância com a Resolução da Diretoria Colegiada Nº 7 da ANVISA (RDC – 7) de 24 de fevereiro de 2010, através do sistema Epimed Monitor UTI Adulto, contribuindo para a melhoria da qualidade da medicina intensiva e segurança dos pacientes no Brasil.

6. Consultas Ambulatoriais

O HRPL realiza consultas das seguintes especialidades:

- ✓ Cardiologia;
- ✓ Cirurgia geral;
- ✓ Clínica médica;
- ✓ Endocrinologia;
- ✓ Ginecologia;
- ✓ Mastologia;
- ✓ Neurologia;
- ✓ Ortopedia/traumatologia;
- ✓ Urologia;
- ✓ Vascular.

7. Serviços de Apoio Diagnóstico e Terapêutico – SADT

- ✓ Análises Clínicas;
- ✓ ECG – eletrocardiograma;
- ✓ Ecocardiograma;
- ✓ Eletroencefalograma;
- ✓ Mapa / Holter;
- ✓ Endoscopia;
- ✓ Raio X;
- ✓ Tomografia Computadorizada;
- ✓ Ultrasonografia;
- ✓ Hemoterapia;
- ✓ Fisioterapia.

8. Perfil Epidemiológico

8.1 Perfil epidemiológico: Doenças e agravos de notificação compulsória

A Vigilância Epidemiológica é definida pela Lei nº 8.080/90 como “um conjunto de ações que proporciona o conhecimento, a detecção ou prevenção de qualquer mudança nos fatores determinantes e condicionantes de saúde individual ou coletiva, com a finalidade de recomendar e adotar as medidas de prevenção e controle das doenças ou agravos”. No ano de 2018 foi comunicado a Divisão de Vigilância Sanitária Municipal a ocorrência de casos individuais, suspeitos ou confirmados da lista de agravos listados na Portaria 205 de fevereiro/2016 do Ministério da Saúde. Também foram realizadas as medidas de precauções e isolamentos conforme a forma de

transmissão. Em 2018 Houveram 69 casos suspeitos e/ou confirmados de agravos à saúde (Tabela 01):

Tabela 01: Casos suspeitos e/ou confirmados de agravos à saúde/2018

Casos suspeitos e/ou confirmados de agravos à saúde/2018	Quantidade
Violência interpessoal/autoprovocada	05
Herpes zoster	04
Acidente de trabalho com exposição a material biológico	11
Acidentes de trabalho grave	12
Tuberculose	12
Síndrome Respiratória Aguda Grave (SRAG)	03
Sífilis adquirida	02
Doença de chagas	01
HIV/AIDS	11
Hepatites virais	03
Meningite	04
Tétano acidental	01

Fonte: SCIH/Serviço de epidemiologia-HRPL.

8.2 Perfil epidemiológico: Casos de Infecções Relacionas à Assistência em Saúde (IRAS)

Segundo a portaria Nº 2616, DE 12 DE MAIO DE 1998: “Vigilância Epidemiológica das Infecções relacionadas à assistência a saúde é a observação ativa, sistemática e contínua de sua ocorrência e de sua distribuição entre pacientes, hospitalizados ou não, e dos eventos e condições que afetam o risco de sua ocorrência, com vistas à execução oportuna das ações de prevenção e controle”. No ano de 2018 ocorreram 56 casos de IRAS (tabela 02) todas investigadas, notificadas em formulário próprio, FormSus ao DCIH/SESPA, núcleo de qualidade e segurança do paciente (NQSP) como evento adverso e descrito em relatório mensal à SESPA.

Tabela 02: Casos de Infecção Relacionada à Assistência em Saúde-IRAS por topografia/2018

Casos de IRAS por topografia	Quantidade
Trato respiratório	20
Infecção de sítio cirúrgico em cirurgias limpas	13
Infecções de corrente sanguínea	15
Trato urinário	08

Fonte: SCIH/Serviço de epidemiologia-HRPL.

9. Estrutura

9.1 Pronto Atendimento

Composta de 01 recepção, 01 sala para atendimento de emergência com 02 leitos, 02 salas de observação com 02 leitos cada, 01 sala de curativos e 01 sala de procedimentos.

9.2 Leitos de Internação

ESPECIALIDADE	QUANTIDADE DE LEITOS	LEITOS DE ISOLAMENTO	TOTAL DE LEITOS
Clínica Médica	17	01	18
Clínica Cirúrgica	14	01	15
Clínica Ortopédica	12	-	12
Clínica Neurológica	05	-	05
UTI Adulto	19	01	20
TOTAL	67	03	70

9.3 Centro Cirúrgico

TIPO	QUANTIDADE
Sala de Cirurgia	3
Sala de pós-anestésica	1
TOTAL	4

9.4 Ambulatório

É composto de 01 recepção, 05 consultórios médicos para consultas.

10. Objetivo

Executar as atividades e prestar os serviços assistenciais de saúde à população usuária do Sistema Único de Saúde – SUS.

11. Demonstrativo da Realização das Metas Físicas Contratadas

O HRPL é um hospital de referência para os municípios dos 3º e 5º Centros Regionais de Saúde, com abrangência populacional superior a 800.000 habitantes, sendo totalmente regulado por este, deve atender as metas estabelecidas contratualmente e, cujos controles, são exigidos mensalmente pela SESP.

O fato de ser um hospital regulado nos limita em termos de “autonomia” para controlar, diretamente, os pacientes encaminhados ou reformular metas de atendimentos de acordo com o cenário apresentado.

Com relação aos atendimentos ambulatoriais no ano de 2018, o absenteísmo dificulta o cumprimento das metas, chegando a aproximadamente 29% (vinte e nove por cento) anual.

Em relação às Metas Contratuais de Consultas e Exames, o HRPL permanece sem atingir os números pactuados contratualmente. Ao longo dos 04 anos de inauguração o INDSH já realizou uma repactuação das metas em que tornou-se referência em AVC, sendo o único hospital público do Estado do Pará a realizar trombólises em pacientes com quadro de AVC agudo.

Além disso, estão sendo realizadas ações contínuas para o alcance das metas que destacamos abaixo:

- Reuniões na CIR com os Secretários de Saúde expondo a falta de marcação de consultas e exames, a consequente não utilização das cotas pelos Municípios, e o elevado número de absenteísmo (reunião mais recente ocorrida no dia 19 de dezembro de 2018 em São Miguel do Guamá);
- Encaminhamento de Ofício N°028/2018 em 07 de Março de 2018, solicitando repactuação das Metas Ambulatoriais de Consultas e Exames, salientando que até o presente momento não obtivemos retorno.
- Importante também destacar que disponibilizamos equipes de técnicos em radiologia e radiologistas nas 24h para atendimento do serviço de imagem e que os exames de mamografia não estão sendo realizados devido à não disponibilização do equipamento pela SESPA desde o início do contrato, ou seja, os custos fixos para o funcionamento do serviço estão sendo executados.

No dia 08/11/18 protocolamos novo ofício com proposta de repactuação e, em resposta aos questionamentos realizados, encaminhamos novo ofício com as considerações, no dia 05/12/2018. Informamos que em conformidade à nossa pactuação, conforme contrato de gestão 028SESPA/2014, colocamos à disposição da Central de Regulação do Estado e Municípios de nossa abrangência.

11.1 Metas Quantitativas: o controle das metas quantitativas se resume no relatório padronizado pela SESPA, definido como “Metas Físicas”, e enviado mensalmente a esta até o dia 10 do mês subsequente. O referido relatório se resume nas planilhas relacionadas abaixo:

a) Serviços Auxiliares de Diagnóstico e Tratamento - “SADT”:

Com relação aos exames de diagnóstico, a título de metas contratuais, são considerados somente os exames externos, embora os internos sejam enviados para conhecimento da SESPA.

Produção do SADT – 2018

MAPA COMPARATIVO DAS METAS FISICAS CONTRATADAS/EXECUTADAS DO SERVIÇO DE APOIO DIAGNÓSTICO E TERAPEUTICO - SADT - EXTERNO CONTRATO 028/2014 - DO HOSPITAL REGIONAL PUBLICO DE INTEGRAÇÃO DO LESTE DO PARÁ - (PARAGOMINAS) - TOTAL GERAL - JANEIRO À DEZEMBRO - ANO 2018

ESPECIALIDADES	1º SEMESTRE - 2018				2º SEMESTRE - 2018				TOTAL GERAL - 2018			
	Contrat.	Execut.	Absent.	%	Contrat.	Execut.	Absent.	%	Contrat.	Execut.	Absent.	%
ANALISES CLINICAS	12.000	10.402	252	86,68%	12.000	8.024	179	66,87%	24.000	18.426	431	76,78%
RAIO X	5.760	0	0	0,00%	5.760	905	326	15,71%	11.520	905	326	7,86%
TOMOGRAFIA COMPUTADORIZADA	1.800	1.424	415	79,11%	1.800	1.791	480	99,50%	3.600	3.215	895	89,31%
ULTRASSONOGRRAFIA	5.760	3.715	1.599	64,50%	5.760	3.446	1.239	59,83%	11.520	7.161	2.838	62,16%
MAPA	900	325	111	36,11%	360	193	110	53,61%	1.260	518	221	41,11%
ECG (ELETROCARDIOGRAMA)	300	313	92	104,33%	300	424	73	141,33%	600	737	165	122,83%
ECOCARDIOGRAMA	480	382	156	79,58%	480	294	101	61,25%	960	676	257	70,42%
MAMOGRAFIA (AGUARDANDO AQUISIÇÃO)	0	0	0	0,00%	0	0	0	0,00%	0	0	0	0,00%
ELETOENCEFALOGRAMA	420	200	44	47,62%	420	126	36	30,00%	840	326	80	38,81%
TOTAL	27.780	17.011	2.783	61,23%	27.780	15.435	2.619	55,56%	55.560	32.446	5.402	58,40%

Fonte: Estatística HRPL – 2018

b) “Saídas Hospitalares por especialidade”:

Comparações das informações semestrais sobre as saídas hospitalares por especialidade do ano de 2018 sendo: clínica médica, clínica cirúrgica e UTI.

Produção das Saídas Hospitalares – 2018

MAPA COMPARATIVO DAS METAS FISICAS CONTRATADAS/EXECUTADAS POR SAÍDAS HOSPITALARES (CLINICAS ESPECIALIZADAS)

CONTRATO 028/2014 - DO HOSPITAL REGIONAL PUBLICO DE INTEGRAÇÃO DO LESTE DO PARÁ - (PARAGOMINAS) - TOTAL GERAL - JANEIRO À DEZEMBRO - ANO 2018

ESPECIALIDADES	1º SEMESTRE - 2018			2º SEMESTRE - 2018			TOTAL ANUAL - 2018		
	Contr.	Execut.	%	Contr.	Execut.	%	Contr.	Execut.	%
Clínica Médica	1.490	286	19,19%	1.590	299	18,81%	3.080	585	18,99%
Clínica Cirurgica	-	876	0,00%	-	1.052	0,00%	-	1.928	0,00%
UTI Adulto	-	135	0,00%	-	114	0,00%	-	249	0,00%
TOTAL	1.490	1.297	87,05%	1.590	1.465	92,14%	3.080	2.762	89,68%

Fonte: Estatística HRPL – 2018

c) Atendimento Ambulatorial:

Informações sobre os atendimentos, ou seja, todas as especialidades de serviços ambulatoriais, onde são preenchidos os seguintes dados: total de consultas ambulatoriais, absenteísmo, contratado e percentual realizado. Esta planilha segue o padrão das demais, totalizando o quantitativo anual do Hospital.

MAPA COMPARATIVO DAS METAS FÍSICAS CONTRATADAS/EXECUTADAS PELOS SERVIÇOS DE AMBULATÓRIO																		
CONTRATO 028/2014 - DO HOSPITAL REGIONAL PÚBLICO DE INTEGRAÇÃO DO LESTE DO PARÁ - (PARAGOMINAS) - TOTAL GERAL - JANEIRO À DEZEMBRO - ANO 2018																		
ESPECIALIDADES	1º SEMESTRE - 2018						2º SEMESTRE - 2018						TOTAL GERAL - 2018					
	1ª CONS.	2ª CONS.	TOTAL	ABS.	CONT.	%	1ª CONS.	2ª CONS.	TOTAL	Abs	CONT.	%	1ª CONS.	2ª CONS.	TOTAL	ABS	CONT.	%
CLÍNICA MÉDICA	9	98	107	28	1.704	6,28%	22	66	88	7	1.704	5,16%	31	164	195	35	3.408	5,72%
ENDOCRINOLOGIA	355	510	865	208	1.404	61,61%	408	515	923	254	1.404	65,74%	763	1.025	1.788	462	2.808	63,68%
CARDIOLOGIA	621	575	1.196	362	1.704	70,19%	856	362	1.218	380	1.704	71,48%	1.477	937	2.414	742	3.408	70,83%
CIRURGIA GERAL	546	908	1.454	426	1.704	85,33%	711	861	1.572	426	1.704	92,25%	1.257	1.769	3.026	852	3.408	88,79%
CIRURGIA VASCULAR	191	152	343	92	600	57,17%	251	139	390	110	600	65,00%	442	291	733	202	1.200	61,08%
GINECOLOGIA	575	374	949	364	1.704	55,69%	687	410	1.097	422	1.704	64,38%	1.262	784	2.046	786	3.408	60,04%
MASTOLOGIA	298	412	710	203	1.404	50,57%	431	462	893	225	1.404	63,60%	729	874	1.603	428	2.808	57,09%
NEUROCIRURGIA	673	877	1.550	395	1.704	90,96%	745	769	1.514	346	1.704	88,85%	1.418	1.646	3.064	741	3.408	89,91%
ORTOPEDIA	601	875	1.476	491	1.728	85,42%	727	926	1.653	436	1.728	95,66%	1.328	1.801	3.129	927	3.456	90,54%
UROLOGIA	642	526	1.168	356	1.704	68,54%	675	550	1.225	288	1.704	71,89%	1.317	1.076	2.393	644	3.408	70,22%
TOTAL	4.511	5.307	9.818	2.925	15.360	63,92%	5.513	5.060	10.573	2.894	15.360	68,83%	10.024	10.367	20.391	5.819	30.720	66,38%
TOTAL GERAL	9.818								10.573				20.391					

Fonte: Estatística HRPL – 2018

Em 2018, registramos um percentual de 29% de absenteísmo, ou seja, 5.819 consultas não foram realizadas, embora o profissional estivesse à disposição no HRPL. Na distribuição da agenda para Regulação não incluímos os retornos, ou seja, além das consultas pactuadas, ainda são agendados os retornos de cada especialidade referentes aos pacientes egressos (pacientes que receberam alta hospitalar e há necessidade da continuidade do tratamento ambulatorial)

d) Urgência / Emergência:

CONTRATO 028/2014 - DO HOSPITAL REGIONAL PÚBLICO DE INTEGRAÇÃO DO LESTE DO PARÁ - (PARAGOMINAS) - TOTAL GERAL - JANEIRO À DEZEMBRO - ANO 2018									
ESPECIALIDADES	1º SEMESTRE - 2018			2º SEMESTRE - 2018			TOTAL GERAL - 2018		
	Contrat.	Execut.	%	Contrat.	Execut.	%	Contrat.	Execut.	%
Urgência / Emergência	90	186	206,67%	90	165	183,33%	180	351	195,00%
TOTAL	90	186	206,67%	90	165	183,33%	180	351	195,00%

Fonte: Estatística HRPL – 2018

e) Cirurgias realizadas:

MAPA COMPARATIVO DAS METAS FÍSICAS CONTRATADA E EXECUTADA REFERENTES A CIRURGIAS REALIZADAS NO CONTRATO 028/2014 - DO HOSPITAL REGIONAL PÚBLICO DE INTEGRAÇÃO DO LESTE DO PARÁ - (PARAGOMINAS) - TOTAL GERAL - JANEIRO À DEZEMBRO - ANO 2018									
ESPECIALIDADES									
Distribuição	1º SEMESTRE - 2018			2º SEMESTRE - 2018			TOTAL GERAL - 2018		
	Eletiva	Urgente	TOTAL	Eletiva	Urgente	TOTAL	Eletiva	Urgente	TOTAL
Cirurgias Realizadas	756	189	945	897	217	1.114	1.653	406	2.059

Fonte: Estatística HRPL – 2018

f) Unidade de Terapia Intensiva - UTI:

**MAPA COMPARATIVO DAS METAS CONTRATADAS/EXECUTADAS DE
UNIDADE DE TERAPIA INTENSIVA - UTI DO HOSP. REGIONAL PÙB. DE INTEGRAÇÃO DO LESTE DO PARÁ - PARAGOMINAS - 2018**

ESPECIALIDADES	Nº de leito Programado	JANEIRO/18				FEVEREIRO/18				MARÇO/18				ABRIL/18				MAIO/18				JUNHO/18				1º SEMESTRE - 2018		
		Saída	Transf. de Saída	Média de Permanência	Pacientes/dia	Saída	Transf. de Saída	Média de Permanência	Pacientes/dia	Saída	Transf. de Saída	Média de Permanência	Pacientes/dia	Saída	Transf. de Saída	Média de Permanência	Pacientes/dia	Saída	Transf. de Saída	Média de Permanência	Pacientes/dia	Saída	Transf. de Saída	Média de Permanência	Pacientes/dia	Saída	Média de Permanência	Pacientes/dia
UTI ADULTO	20	83	1	6,11	513	70	1	5,58	396	107	1	4,69	506	99	0	4,57	452	88	0	5,23	460	62	0	5,89	365	509	32,0	2.692
+																												
Fonte: Contrato de Gestão SESPA - INDSH Relatório de Produção HRPL - INDSH - OSS																												
ESPECIFICIDADES	Nº de leito Programado	JULHO/18				AGOSTO/18				SETEMBRO/18				OUTUBRO/18				NOVEMBRO/18				DEZEMBRO/18				2º SEMESTRE - 2018		
		Saída	Transf. de Saída	Média de Permanência	Pacientes/dia	Saída	Transf. de Saída	Média de Permanência	Pacientes/dia	Saída	Transf. de Saída	Média de Permanência	Pacientes/dia	Saída	Transf. de Saída	Média de Permanência	Pacientes/dia	Saída	Transf. de Saída	Média de Permanência	Pacientes/dia	Saída	Transf. de Saída	Média de Permanência	Pacientes/dia	Saída	Média de Permanência	Pacientes/dia
UTI ADULTO	20	79	0	6,29	497	96	0	4,49	431	96	2	4,57	448	85	0	5,29	450	83	2	4,40	374	80	1	3,95	320	519	29	2.520

11.2 Metas Qualitativas:

Se refere à existência e comprovação através de atas e relatórios mensais e trimestrais das Comissões de CCIH / UTI – PAV, Prontuários, Óbitos e o Serviço de Atendimento ao Usuário – SAU. Como complementação, enviamos relatórios de PCO, NEP, e atas das outras Comissões: Ética médica, Ética de Enfermagem, Segurança do Paciente, Padronização, Farmácia e Terapêutica, Curativos, Sistematização da Assistência de Enfermagem, Hemovigilância, CIPA, Plano de Gerenciamento de Resíduos Sólidos em Saúde, Grupo de Trabalho e Humanização, Gestora Multidisciplinar e Comissão Interna de Controle Consciente de Energia.

12. Controle de Recebimentos e Endividamentos

ANEXO II

13. Posição de Estoque

A Posição de estoque do HRPL durante o ano de 2018 teve um resultado satisfatório.

Iniciamos o mês de janeiro com o estoque no valor de R\$ 529.648,38. No mês de junho foi realizado um aditivo contratual sob demanda da Secretária de Estado Saúde do Pará, onde foi inserido o serviço de cirurgia oncológica dentro dos demais serviços já prestados pelo hospital.

Analisando o diagrama abaixo, podemos observar que mesmo aumentando a demanda de cirurgias e o consumo de materiais e medicamentos, a logística do HRPL conseguiu planejar e negociar melhor as compras, monitorar e organizar o estoque de forma que não aumentasse o valor.

Assim fechamos o ano com o saldo de R\$ 545.138,31, e como média anual de estoque com valor de R\$500.782,96.

Valor de estoque 2018

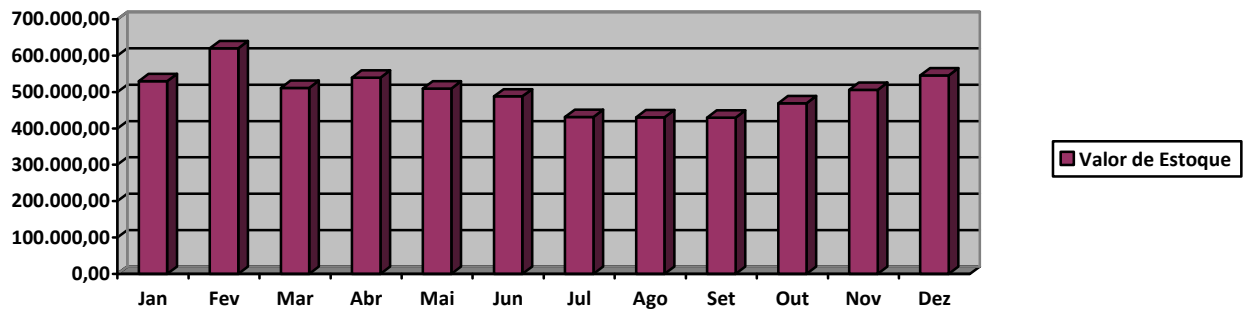

14. Relatório Patrimonial

ANEXO III

15. Relatório de Faturamento

INTERNAÇÃO HOSPITALAR - ANO 2018

Hospital Regional Público do Leste do Pará - CNES 75637001

Consolidado Por Mês, Internações e AIHs Aprovadas

Ano/Mês Processamento	AIH_ aprovadas	Internações	Valor_total
Janeiro/2018	229	229	210.229,50
Fevereiro/2018	217	217	200.258,42
Março/2018	243	243	244.112,06
Abril/2018	251	251	233.231,46
Maio/2018	233	233	233.194,03
Junho/2018	211	211	159.414,65
Julho/2018	257	257	224.321,22
Agosto/2018	255	255	223.817,30
Setembro/2018	262	262	240.240,16
Outubro/2018	280	280	263.076,85
Novembro/2018	256	256	379.571,19
Dezembro/2018	222	222	313.244,09
Total	2916	2916	2.924.710,93

Com a habilitação da UTI, a partir do mês de Novembro as diárias de UTI passaram a ser faturadas e nossa média de faturamento que no 1º semestre de 2018 era de R\$ 915,46, passou a ser R\$ 1.450,00.

INTERNAÇÃO HOSPITALAR - ANO 2018

Hospital Regional Público do Leste do Pará - CNES 75637001

Consolidado Por Mês e leitos (Físico)

Ano/Mês Processamento	01-Cirúrgico	03-Clínico	Total
Janeiro/2018	155	74	229
Fevereiro/2018	145	72	217
Março/2018	160	83	243
Abril/2018	161	90	251
Maio/2018	165	68	233
Junho/2018	149	62	211
Julho/2018	172	85	257
Agosto/2018	183	72	255
Setembro/2018	196	66	262
Outubro/2018	205	75	280
Novembro/2018	198	58	256
Dezembro/2018	-	-	222
Total	1889	805	2916

INTERNAÇÃO HOSPITALAR – ANO 2018

Hospital Regional Público do Leste do Pará – CNES 7563701

Consolidado Por Mês e leitos (Financeiro)

Ano/Mês Processamento	01-Cirúrgico	03-Clínico	Total
Janeiro/2018	152.553,99	57.675,51	210.229,50
Fevereiro/2018	140.747,66	59.510,76	200.258,42
Março/2018	153.095,88	91.016,18	244.112,06
Abril/2018	144.479,53	88.751,93	233.231,46
Maior/2018	160.361,89	72.832,14	233.194,03
Junho/2018	111.599,68	47.814,97	159.414,65
Julho/2018	144.145,52	80.175,70	224.321,22
Agosto/2018	154.066,31	69.750,99	223.817,30
Setembro/2018	187.161,11	53.079,05	240.240,16
Outubro/2018	192.486,03	70.590,82	263.076,85
Novembro/2018	234.033,29	145.537,90	379.571,19
Dezembro/2018	-	-	313.244,09
Total	1.774.730,89	836.735,95	2.924.710,93

PRODUÇÃO AMBULATORIAL - 2018

Hospital Regional Público do leste do Pará (Paragominas)

Mês de Processamento	Frequência	VI. Aprovado	Qtd. Apresentada	VI. Apresentado
Janeiro/18	4.150	70.315,16	4.150	70.315,16
Fevereiro/18	4.832	80.566,37	4.832	80.566,37
Março/18	4.767	78.319,25	4.767	78.319,25
Abril/18	3.044	63.847,26	3.044	63.847,26
Maior/18	8.681	135.951,13	9.367	163.456,75
Junho/18	4.450	53.334,56	4.450	53.334,56
Julho/18	4.265	82.980,46	4.265	82.980,46
Agosto/18	4.829	75.739,35	4.829	75.739,35
Setembro/18	4.450	79.098,20	4.450	79.098,20
Outubro/18	5.239	84.595,57	5.239	84.595,57
Novembro/18	5.714	88.126,03	5.714	88.126,03
Dezembro/18	4.666	79.760,14	4.666	79.760,14
Total	59.087	972.633,48	59.773	1.000.139,10

As informações acima foram extraídas do sistema Tabwin, porém ainda não foram disponibilizadas as informações AIH referente ao mês de Dezembro/2018.

16. Relação de Funcionários

Mat.	Nome completo	Função	Data Admis.	Dt. Demissao
1	ADRIANO FLAVIO DE LIMA	DIRETOR EXECUTIVO	15/11/2010	01/09/2015
2	SERGIO DONIZETI FELIX	DIRETOR ADM/FINANCEIRO	09/06/2014	23/07/2014
3	CLOVIS GUSE	DIRETOR(A) ASSISTENCIAL	09/06/2014	/ /
4	JULIANA TARGA SCARAMUSSA NUNES	ASSIST ADMINISTRATIVO	10/06/2014	22/06/2016
5	REGINA DE NAZARE PANTOJA MONTEIRO	SUPERV SAU	10/06/2014	/ /
6	EDVANA LIMA DE MOURA	AUX. DE SERVICOS GER	10/06/2014	12/01/2018
7	DIEGO PONTES DA SILVA	AGENTE DE PORTARIA	10/06/2014	10/09/2014
8	RITA FERREIRA SARMENTO NETA	NUTRICIONISTA	24/06/2014	01/07/2017
9	ANA CLAUDIA MARTINS FREIRE	COORD. ENFERMAGEM	26/06/2014	08/12/2014
10	JOSE LUIS DE JESUS	AGENTE DE PORTARIA	09/07/2014	/ /
11	EDINEI VIEIRA DE BRITO	AGENTE DE PORTARIA	10/07/2014	/ /
12	CLOVES JOSE PINHEIRO DOS SANTOS	AGENTE DE PORTARIA	10/07/2014	/ /
13	THIAGO RAMALHO BARROS	AGENTE DE PORTARIA	10/07/2014	/ /
14	FABIO FEITOSA DA SILVA	AGENTE DE PORTARIA	10/07/2014	/ /
15	ADRIANO DOS SANTOS SILVA	ASSIST ADMINISTRATIVO	14/07/2014	/ /
16	NILDO SOUSA DE LIMA	COMPRADOR	14/07/2014	06/11/2014
17	FABRICIA BRASIL BARBOSA	COORD DE APOIO	14/07/2014	15/03/2017
18	LUIZ FERNANDO LIMA DA SILVA	SUPERVISOR DE TI	17/07/2014	/ /
19	JOSE DE SOUSA BORGES	AUX. DE SERVICOS GER	24/07/2014	16/10/2017
20	MARIA DA CONCEICAO DA SILVA SANTOS	AUX. DE SERVICOS GER	24/07/2014	06/09/2018
21	ROSENILDE LEITE BORGES	AUX. DE SERVICOS GER	24/07/2014	/ /
22	VALQUIRIA ALVES DOS SANTOS	AUX. DE SERVICOS GER	24/07/2014	/ /
23	CHARLENE CRISTINA AMARAL DA SILVA	AUX. DE SERVICOS GER	24/07/2014	06/11/2018
24	JAIRO DE SOUZA DA SILVA	AUX. DE SERVICOS GER	25/07/2014	14/01/2015
25	ZILANI VALE DE OLIVEIRA	AUX. DE SERVICOS GER	25/07/2014	27/12/2016
26	LENILDE DE ALMEIDA DE FRANCA GOMES	AUX. DE SERVICOS GER	25/07/2014	13/08/2014
27	MARIA LUCILENE DE LIMA BORGES	AUX. DE SERVICOS GER	25/07/2014	05/11/2018
29	ANIEL COSME BRAGA COSTA	TEC. ENFERMAGEM	28/07/2014	16/06/2017
30	MARIA DE LOURDES DOS SANTOS COSTA	TEC. ENFERMAGEM	28/07/2014	19/03/2015
31	KATIA MARIA ARAUJO FEITOSA	TEC. ENFERMAGEM	28/07/2014	08/06/2018
32	RARIZA MALENA DAVID ARAUJO PEREIRA	COORD. FATURAMENTO	28/07/2014	/ /
33	MARIA ELIANE LIMA COSTA	SUPERV LOGISTICA	28/07/2014	/ /
34	CELINA COSTA DE OLIVEIRA DUARTE	ENFERMEIRO	28/07/2014	04/05/2016
35	GISLAYNE GALVAO MENDES	ENFERMEIRO	28/07/2014	04/12/2014
36	JOAO JOSE DA FONSECA	ENFERMEIRO	28/07/2014	04/08/2014
37	MONICA LAHIS DE MIRANDA VELLOSO	ENFERMEIRO	28/07/2014	09/10/2014
38	SAMANTHA LIRA LOPES	ENFERMEIRO	28/07/2014	08/12/2014
39	EVILIN CRISTINE SOUSA SILVA	ENFERMEIRO	28/07/2014	23/10/2014
40	RAFAEL DE SOUZA BRITO	ENFERMEIRO	28/07/2014	23/10/2014

41	LEYDE DAYANE DE ALMEIDA	ENFERMEIRO	28/07/2014	12/02/2016
42	ANTONIA ELESSANDRA SILVA E SILVA	ENFERMEIRO	28/07/2014	26/07/2016
43	REGINA MACEDO LIMA	ENFERMEIRO	28/07/2014	02/03/2015
44	EDILZA GOMES DA SERRA SILVA	ENFERMEIRO	28/07/2014	31/05/2015
45	LEIDYANNE KARLA BARROS DA SILVA	ENFERMEIRO	28/07/2014	19/12/2014
46	JOVANIA FILGUEIRAS ARRAIS	ENFERMEIRO	28/07/2014	02/03/2015
47	MARINA ARAUJO SILVA	ENFERMEIRO	28/07/2014	08/02/2017
48	NATALIA DONATELLI MARQUES	ENFERMEIRO	28/07/2014	10/12/2014
49	VERONICA LIMA SOARES	COORD. ENFERMAGEM	28/07/2014	11/12/2014
50	RAYANNE ALVES DE OLIVEIRA	ENFERMEIRO	28/07/2014	05/12/2017
51	MAURA EDUARDA SOUSA FERNANDES	ENFERMEIRO	28/07/2014	04/11/2015
52	TANIA MARIA DA SILVA	ENFERMEIRO	28/07/2014	06/03/2015
53	ERCIONE ROSA DE SOUSA	ENFERMEIRO	28/07/2014	/ /
54	ANTONIA ALVES DE SOUZA	AUX. ADMINISTRATIVO	28/07/2014	/ /
55	ANTONIA JANDIERLE DE CASTRO BARRAL	TEC. ENFERMAGEM	28/07/2014	/ /
56	ANNA WELIDA DE SOUZA CARVALHO	TEC. ENFERMAGEM	28/07/2014	01/01/2019
57	ANA CARLA DA CONCEICAO LIMA	TEC. ENFERMAGEM	28/07/2014	26/11/2015
58	ANELIZE CINTIA HEINRICH	TEC. ENFERMAGEM	28/07/2014	15/05/2017
59	ANTONIO EDVAN DA SILVA PAIXAO	TEC. ENFERMAGEM	28/07/2014	06/06/2016
60	ADRIANA SOARES DE JESUS CESARIO	TEC. ENFERMAGEM	28/07/2014	/ /
61	ANTONIO SAHID SANTOS DA SILVA	AUX. DE COZINHA	28/07/2014	13/01/2015
62	ANGELA MARIA DO AMARAL FERREIRA	TEC. ENFERMAGEM	28/07/2014	12/12/2017
63	ALICE SOUSA COSTA	TEC. ENFERMAGEM	28/07/2014	/ /
64	BRUNO CLEYTON OLIVEIRA RIBEIRO	TEC. ENFERMAGEM	28/07/2014	10/08/2016
65	CLAUDIA SOUZA PRADO	TEC. ENFERMAGEM	28/07/2014	10/10/2017
66	CLARIENE FELIX CASTRO	TEC. ENFERMAGEM	28/07/2014	/ /
67	CLAUDIA MARIA LOPES PEREIRA LEMOS	ASSISTENTE SOCIAL	28/07/2014	14/10/2017
68	CAIO CESAR NOVAES SANTOS	TEC. ENFERMAGEM	28/07/2014	23/11/2016
69	CELINEUZA ALMEIDA DOS PASSOS	TEC. ENFERMAGEM	28/07/2014	17/02/2018
70	CARMEN COSTA FEITOSA	AUX. DE COZINHA	28/07/2014	/ /
71	CRISTIANE GONCALVES BARRETO	TEC. ENFERMAGEM	28/07/2014	16/06/2016
72	DANIELA PINTO PEREIRA	TEC. ENFERMAGEM	28/07/2014	/ /
73	DIANA MARIA LIMA DE JESUS ROCHA	TEC. ENFERMAGEM	28/07/2014	/ /
74	DARLENE DO SOCORRO BARRAL NEVES	TEC. ENFERMAGEM	28/07/2014	/ /
75	DAMIANA BRUNO DO NASCIMENTO	TEC. ENFERMAGEM	28/07/2014	/ /
76	DALVA MARIA DE CRISTO	TEC. ENFERMAGEM	28/07/2014	/ /
77	DEIZE NASCIMENTO LOPES GONDIN	TEC. ENFERMAGEM	28/07/2014	14/07/2015
78	DAYANE MORAIS ARAUJO	TEC. ENFERMAGEM	28/07/2014	/ /
79	EDILOISIS SOUSA DA SILVA	TEC. ENFERMAGEM	28/07/2014	/ /
80	EDILENE VIEIRA DE SOUZA	TEC. ENFERMAGEM	28/07/2014	22/08/2016
81	ELIANE DOS SANTOS CARDOSO	AUX. DE COZINHA	28/07/2014	05/08/2015
82	ELIENE GOMES SODRE SOUZA	AUX. DE COZINHA	28/07/2014	15/06/2018
83	ELIANE TEIXEIRA RIBEIRO	COZINHEIRO	28/07/2014	14/08/2015
84	EDIANE DE OLIVEIRA CARVALHO	TEC. ENFERMAGEM	28/07/2014	/ /

85	ELEILDES SILVA COSTA	COPEIRO	28/07/2014	/ /
86	FRANCIELY DOS SANTOS BARBOSA PEREIRA	TEC. ENFERMAGEM	28/07/2014	01/07/2015
87	FRANCISCA SARAIVA DE SOUSA OLIVEIRA	TEC. ENFERMAGEM	28/07/2014	/ /
88	FLORISA SOUZA VIEIRA	TEC. ENFERMAGEM	28/07/2014	20/08/2015
89	GENIVAL DE ARAUJO COSTA	TEC. ENFERMAGEM	28/07/2014	14/01/2016
90	GLEISE RECOLIANO DOS SANTOS LEANDRO	TEC. ENFERMAGEM	28/07/2014	/ /
91	GISELE SILVA ALVES GALVAO	TEC. ENFERMAGEM	28/07/2014	/ /
92	HELENA ALEXANDRE DOS SANTOS	TEC. ENFERMAGEM	28/07/2014	01/12/2015
93	IZENILDE GONCALVES LIMA	TEC. ENFERMAGEM	28/07/2014	/ /
94	IRANETE DE CASTRO PINTO DE JESUS	TEC. ENFERMAGEM	28/07/2014	13/03/2017
95	JULIO CESAR CARVALLO DE OLIVEIRA	COORD. DA TECN E INF	28/07/2014	08/12/2016
96	JOELMA RODRIGUES LIMA	TEC. ENFERMAGEM	28/07/2014	/ /
97	JAIOSANA OLIVEIRA PACIFICO	TEC. ENFERMAGEM	28/07/2014	06/05/2015
98	KARINE DA SILVA CAIRES	TEC. ENFERMAGEM	28/07/2014	/ /
99	LUZIA MARCIA ANDRADE DA PAIXAO SANTOS	TEC. ENFERMAGEM	28/07/2014	07/10/2014
100	LUCIENE LUCAS DOS SANTOS	TEC. ENFERMAGEM	28/07/2014	13/06/2017
101	LILIANE DA SILVA LIMA RAIOL	TEC. ENFERMAGEM	28/07/2014	02/04/2015
102	LUCINETE SARGE CORREA	ASSISTENTE SOCIAL	28/07/2014	14/02/2018
103	LUCIANA MUNIZ SILVA	TEC. ENFERMAGEM	28/07/2014	24/10/2014
104	MARIA REGIANE SOUZA DA SILVA	TEC. ENFERMAGEM	28/07/2014	03/11/2014
105	MARIA DE NAZARE SILVA NASCIMENTO	TEC. ENFERMAGEM	28/07/2014	01/12/2014
106	MARIA DO SOCORRO NASCIMENTO CARVALHO	TEC. ENFERMAGEM	28/07/2014	/ /
107	MARIA REGINA MOREIRA DOS SANTOS	TEC. ENFERMAGEM	28/07/2014	/ /
108	MARIA APARECIDA RODRIGUES DA SILVA	COZINHEIRO	28/07/2014	16/10/2015
109	MARILENE DO NASCIMENTO LIMA	AUX. DE SERVICOS GER	28/07/2014	16/10/2017
110	MARIA ALICE MEDEIROS MOREIRA	ENFERMEIRO	28/07/2014	26/05/2015
111	MARIA DA CONCEICAO DOS SANTOS	TEC. ENFERMAGEM	28/07/2014	/ /
112	MARILENE DA SILVA PICANCO	TEC. ENFERMAGEM	28/07/2014	/ /
113	MARIA DE FATIMA RODRIGUES PEREIRA	TEC. ENFERMAGEM	28/07/2014	/ /
114	MARIA APARECIDA RODRIGUES	TEC. ENFERMAGEM	28/07/2014	/ /
115	MARIA INES CORDEIRO LOPES	TEC. ENFERMAGEM	28/07/2014	/ /
116	MARIA ROSILENY GONCALVES DA SILVA	TEC. ENFERMAGEM	28/07/2014	03/12/2014
117	NILVANE ALVES DE SOUZA	TEC. ENFERMAGEM	28/07/2014	/ /
118	ROSILENE SOARES RIBEIRO DOS SANTOS	TEC. ENFERMAGEM	28/07/2014	01/01/2019
119	RAIMUNDA MELO DOS REIS NERES	TEC. ENFERMAGEM	28/07/2014	/ /
120	ROSALIA AGUIAR MOITA	TEC. ENFERMAGEM	28/07/2014	/ /
121	ROSIMAR DA CONCEICAO SILVA	TEC. ENFERMAGEM	28/07/2014	/ /
122	REGINA CELIA MENDES	TEC. ENFERMAGEM	28/07/2014	21/08/2015
123	RAIMUNDA CHARLA BEZERRA	TEC. ENFERMAGEM	28/07/2014	01/02/2019
124	RAIMUNDA LIMA	COZINHEIRO	28/07/2014	18/11/2015
125	ROSEANE GOMES SAMPAIO CASTELO BRANCO	TEC. ENFERMAGEM	28/07/2014	/ /
126	SILMARA ALMEIDA DE SOUSA	TEC. ENFERMAGEM	28/07/2014	20/09/2016
127	SONIA MARIA PANTOJA PACHECO SOUSA	COPEIRO	28/07/2014	29/10/2014
128	SIMONE MARQUES DA SILVA	TEC. ENFERMAGEM	28/07/2014	/ /

129	TAIRONE MOURA DA SILVA	AUX. DE ALMOXARIFE	28/07/2014	03/09/2015
130	VALDIVINA ROCHA DA SILVA	TEC. ENFERMAGEM	28/07/2014	30/10/2014
131	WASHINGTON MAX SOUSA SANTIAGO	TEC. ENFERMAGEM	28/07/2014	10/08/2017
132	SUEANNE PACHECO DE OLIVEIRA DA SILVA	COORD. SND	28/07/2014	/ /
133	WANDERLEIA VITO AGUIAR BRITO	TEC. ENFERMAGEM	28/07/2014	/ /
134	ELAILSON FERREIRA DO LAGO	AGENTE DE PORTARIA	28/07/2014	19/04/2018
135	DENYSE MOTA SILVA	ASSIST ADMINISTRATIVO	28/07/2014	04/03/2015
136	JESSICA HELEN FEIJO SILVA	AUX. ADMINISTRATIVO	28/07/2014	16/09/2014
137	EVANILTON VIEIRA SILVA SANTOS	AGENTE DE PORTARIA	28/07/2014	15/02/2016
138	ANTONIO CARLOS AMORIM FERREIRA	AGENTE DE PORTARIA	28/07/2014	01/10/2015
139	MAX DE OLIVEIRA MOREIRA	AGENTE DE PORTARIA	28/07/2014	10/09/2018
140	ELITA PEREIRA DO NASCIMENTO	TELEFONISTA	28/07/2014	/ /
141	DOUGLAS DOS SANTOS SOUZA	CONTADOR	28/07/2014	16/12/2014
142	MARCIO EVANGELISTA SARAIVA FILHO	LIDER DE MANUTENCAO	28/07/2014	/ /
143	LIDIANE PRATA MODESTA	ANALISTA DP PLENO	01/08/2014	/ /
144	WILLAME SILVA LIMA	AUX. DE SERVICOS GER	01/08/2014	02/10/2015
145	GRACIELLY LIMA SOUSA	AUX. ADMINISTRATIVO	01/08/2014	28/04/2016
146	GESSICA LORRANI ALVES MARINHO	AUX. ADMINISTRATIVO	01/08/2014	04/01/2017
147	TAMARA DOS SANTOS FERNANDES	AUX. DE SERVICOS GER	01/08/2014	29/10/2014
148	DINA ALMEIDA DE FRANCA	AUX. DE SERVICOS GER	01/08/2014	28/08/2015
149	CACIA DE OLIVEIRA CABRAL	AUX. DE SERVICOS GER	01/08/2014	/ /
150	MARIA DE FATIMA CAMARA	AUX. DE SERVICOS GER	01/08/2014	/ /
151	DAYANE DOS SANTOS DELFINO	AUX. DE SERVICOS GER	01/08/2014	/ /
152	IDJANE DO NASCIMENTO RODRIGUES ARAUJO	AUX. DE SERVICOS GER	01/08/2014	/ /
153	OLIVIA NOGUEIRA CARVALHO	AUX. DE SERVICOS GER	01/08/2014	/ /
154	WILLIAN OLIVEIRA DA SILVA	AUX. DE SERVICOS GER	01/08/2014	/ /
155	ANA LUZIA REIS SANTANA	AUX. DE SERVICOS GER	01/08/2014	/ /
156	MARIA IVONETE ALVES DE ARAUJO	AUX. DE SERVICOS GER	01/08/2014	/ /
157	FRANCIDALVA SOUSA ABREU	AUX. DE SERVICOS GER	01/08/2014	/ /
158	MARICLEIDE SILVA DE OLIVEIRA SOARES	AUX. DE SERVICOS GER	01/08/2014	/ /
159	RAIMUNDA COSTA MORAES	AUX. DE SERVICOS GER	01/08/2014	/ /
160	ELINALDO DA SILVA E SILVA	AUX. DE SERVICOS GER	01/08/2014	/ /
161	LEIDIANA COSTA SERRA	AUX. DE SERVICOS GER	01/08/2014	11/09/2018
162	ALEXSANDRA SILVA CONTI	AUX. ADMINISTRATIVO	01/08/2014	09/02/2015
163	JESULINO FERNANDES DE SOUSA FILHO	AUX. ADMINISTRATIVO	01/08/2014	23/10/2014
164	ANDREA LEAL CEREJA	AUX. ADMINISTRATIVO	01/08/2014	09/05/2016
165	MARTA PEREIRA DOS SANTOS	LIDER SHL/SPR	01/08/2014	10/11/2014
166	ADRIANE LEMOS DA SILVA	TEC. ENFERMAGEM	01/08/2014	/ /
167	CAUANA CASSIA LIVINO SILVA	TELEFONISTA	01/08/2014	21/05/2015
168	LUENE CHRIS SILVA SOUSA REIS	AUX. ADMINISTRATIVO	01/08/2014	23/12/2015
169	THAYNARA RAMOS FREITAS LOPES	AUX. ADMINISTRATIVO	01/08/2014	26/03/2015
170	VALERIA DE OLIVEIRA DA SILVA	AUX. ADMINISTRATIVO	01/08/2014	04/05/2015
171	DALILA MARTINS PEREIRA	LIDER DE ATENDIMENTO	01/08/2014	/ /
172	ERICA CAETANO DE SOUSA	RECEPCIONISTA	01/08/2014	23/11/2015

173	LIDIA MARIA DOS SANTOS ROCHA	RECEPCIONISTA	01/08/2014	10/02/2015
174	NAYARA MELO DA SILVA	AUX. ADMINISTRATIVO	01/08/2014	27/04/2016
175	BRUNO DOS SANTOS SOUZA	RECEPCIONISTA	01/08/2014	03/02/2015
176	SABRINA RIBEIRO DA SILVA	AUX. ADMINISTRATIVO	01/08/2014	/ /
177	MAYLON WESLEY ALVES DE OLIVEIRA	AUX. ADMINISTRATIVO	01/08/2014	15/05/2018
178	KAHYULA NOGUEIRA LEITE	ASSIST ADMINISTRATIVO	01/08/2014	18/09/2015
179	WEVERTON FELICIO DOS SANTOS	AUX. DE SERVICOS GER	04/08/2014	05/01/2015
180	GLALCIENE PEREIRA DE OLIVEIRA	AUX. DE SERVICOS GER	04/08/2014	/ /
181	ANDRACI FURTADO DE CARVALHO	AUX. DE SERVICOS GER	04/08/2014	/ /
182	ELAINE CRISTINA DE OLIVEIRA	AUX. DE SERVICOS GER	04/08/2014	11/08/2017
183	GLAUCIANE DA SILVA ROCHA	AUX. DE SERVICOS GER	04/08/2014	24/06/2017
184	LIDIANE GEMAQUE ASCELINO	AUX. DE SERVICOS GER	04/08/2014	14/09/2015
185	CLEBSON SOARES DE SOUSA	TEC. ENFERMAGEM	04/08/2014	/ /
186	GERCINA FERREIRA DE MEDEIROS	AUX. DE SERVICOS GER	04/08/2014	16/01/2015
187	FRANCISCA ELANE SILVA DE LIMA	AUX. DE SERVICOS GER	04/08/2014	/ /
188	EDILENE COSTA DO NASCIMENTO	AUX. DE SERVICOS GER	04/08/2014	/ /
189	ABILDES BORGES DE OLIVEIRA	AUX. DE SERVICOS GER	04/08/2014	15/02/2016
190	RENAN DE ANDRADE CARDOSO	AUX. DE SERVICOS GER	04/08/2014	/ /
191	ADRIANA CARNEIRO	TEC. ENFERMAGEM	04/08/2014	/ /
192	DAVID THARLLY MARQUES DA SILVA	AUX. DE SERVICOS GER	04/08/2014	10/08/2018
193	ANTONIO EZEQUIEL PANTOJA DA SILVA	AUX. DE SERVICOS GER	04/08/2014	18/08/2016
194	ANTONIA DA COSTA ARAUJO	AUX. DE SERVICOS GER	04/08/2014	/ /
195	RUTH BRITO DA SILVA	AUX. DE SERVICOS GER	04/08/2014	10/05/2018
196	ANA CLAUDIA DA LUZ MONTEIRO DE BRITO	COZINHEIRO	04/08/2014	/ /
197	NELIANE E SOUSA SOARES	COZINHEIRO	04/08/2014	22/06/2017
198	CARLA DANIELE VERAS MACIEL	COPEIRO	04/08/2014	08/12/2015
199	FRANCISCA MONTEIRO PEREIRA	COZINHEIRO	04/08/2014	/ /
200	RAILAINY DA SILVA CRISTO	AUX. DE FARMACIA	04/08/2014	07/12/2017
201	KELLEN CRISTINA ASSUNCAO FRANCO	AUX. DE FARMACIA	04/08/2014	04/06/2018
202	JESSICA LOPES PACHECO	ASSIST ADMINISTRATIVO	04/08/2014	01/10/2018
203	JOVAL FERREIRA DA CONCEICAO	AUX. DE FARMACIA	04/08/2014	29/10/2014
204	ALLAN DE OLIVEIRA LIRA	AUX. DE FARMACIA	04/08/2014	25/09/2014
205	EDILENE PEREIRA DE JESUS	AUX. DE FARMACIA	04/08/2014	20/06/2018
206	MARIA DE NAZARE PEREIRA GOMES	AUX. DE FARMACIA	04/08/2014	22/10/2014
207	ROSANGELA DIAS DOS SANTOS	AUX. DE FARMACIA	04/08/2014	/ /
208	ERICA AMARAL GOMES	AUX. DE FARMACIA	04/08/2014	14/02/2019
209	JUCIARA OLIVEIRA DA SILVA	AUX. DE COZINHA	04/08/2014	/ /
210	ROBERTO DE SOUSA ALVES	MOTORISTA	04/08/2014	/ /
211	SELMA SUELI BATALHA AMORIM	COZINHEIRO	04/08/2014	11/05/2015
212	ANDREZZA DE SIQUEIRA MENDES AMARAL	COORD. DE LOGISTICA	06/08/2014	17/11/2016
213	CLEDES APARECIDO DA SILVA	DIRETOR ADM/FINANCEIRO	06/08/2014	01/06/2018
214	ADRIELLY MELO ALCANTARA	FARMACEUTICO	08/08/2014	05/05/2015
215	LIGIA DA SILVA SOARES	RECEPCIONISTA	08/08/2014	12/06/2017
216	JOAO LUCIDIO LOBATO PAES	DIRETOR TECNICO	08/08/2014	/ /

217	MATEUS DA SILVA PONTES	OFICIAL DE MANUTENCAO	13/08/2014	21/03/2016
218	LUCIANA GOMES VIEIRA	AUX. DE SERVICOS GER	13/08/2014	/ /
219	FRANCISCO ALCEMIR DA SILVA	ELETRICISTA	14/08/2014	/ /
220	FRANCISCO PEREIRA DOS SANTOS	OFICIAL DE MANUTENCAO	14/08/2014	/ /
221	JOAO MICHERLA DE MORAES	ALMOXARIFE	04/08/2014	22/10/2014
222	MERCIANA EDNELMA VENTORIN CERETTA	COORD DE NEP	04/09/2014	13/11/2017
223	FRANCIS CAROLINA VIEIRA DA SILVA	GERENTE LOGISTICA	08/09/2014	14/05/2015
224	MARIA DAS GRACAS DA SILVA SANTOS	ANALISTA FINANCEIRO	15/09/2014	01/02/2019
225	CARLA JACQUELINE TARGINO AUAD	PSICOLOGO CLINICO	15/09/2014	/ /
226	JANIRA DE MORAES	TEC. ENFERMAGEM	15/09/2014	20/05/2015
227	NIELE DE SOUZA ALMEIDA	TEC. ENFERMAGEM	15/09/2014	30/12/2015
228	JAIRO MACHADO SERRAO DE CASTRO	TEC. SEG. TRABALHO	22/09/2014	07/05/2015
229	CLEUDA GOMES LEMOS	TEC. ENFERMAGEM	01/10/2014	/ /
230	DIELE DO NASCIMENTO GERONIMO	TEC. ENFERMAGEM	01/10/2014	09/11/2016
231	EDUARDO MACHADO PACHECO VILAS BOAS	ENFERMEIRO	01/10/2014	/ /
232	FERNANDO GARCIA DE MATOS	TEC. ENFERMAGEM	01/10/2014	/ /
233	FRANCISCO DAS CHAGAS ARAUJO AVELINO	TEC. ENFERMAGEM	01/10/2014	20/10/2014
234	MARCONDES MATEUS BARBOSA	ENFERMEIRO	01/10/2014	01/12/2014
235	IVANI SOARES DOS SANTOS	TEC. ENFERMAGEM	01/10/2014	/ /
236	MARIA ALDA DO ROSARIO SILVA	TEC. ENFERMAGEM	01/10/2014	/ /
237	OZILEIA LIMA FREITAS	TEC. ENFERMAGEM	01/10/2014	14/04/2017
238	NUBIA LUIZ TAVARES FONSECA	ENFERMEIRO	01/10/2014	/ /
239	SUELY SANTOS DA SILVA ARAUJO	TEC. ENFERMAGEM	01/10/2014	13/03/2017
240	SUELEM DOS SANTOS SOARES	TEC. ENFERMAGEM	01/10/2014	/ /
241	RISOLETA GOMES SAMPAIO	TEC. ENFERMAGEM	01/10/2014	/ /
242	LEONILDE SOUSA BARBOSA	TEC. ENFERMAGEM	01/10/2014	/ /
243	DANIELLE DE SOUZA GOMES PESSOA	TEC. ENFERMAGEM	01/10/2014	/ /
244	DILENA CRISTINA BORRALHOS LINS	TEC. ENFERMAGEM	01/10/2014	/ /
245	VILZA DE NAZARE SILVA NASCIMENTO	TEC. ENFERMAGEM	01/10/2014	26/01/2016
246	ERICA JUSTO SAMPAIO	TEC. ENFERMAGEM	01/10/2014	23/10/2014
247	TATIANE BATISTA MARINHO	AUX. DE FARMACIA	08/10/2014	01/10/2018
248	VALZEANE DOS SANTOS PEIXOTO	AUX. DE FARMACIA	08/10/2014	/ /
249	LEONOR BORGES AMORIM	AUX. DE FARMACIA	08/10/2014	/ /
250	ANTONIO JOSE DE OLIVEIRA	AGENTE DE PORTARIA	15/10/2014	/ /
251	ANTONIO CARLOS LOPES COELHO	AUX. DE ALMOXARIFE	27/10/2014	29/10/2014
252	FRANCIELE LEITE DE LIMA OLIVEIRA	ASSIST ADMINISTRATIVO	27/10/2014	/ /
253	JACKELINE DA COSTA DE SOUSA	FARMACEUTICO	27/10/2014	/ /
254	ALINE RIBEIRO DOS SANTOS SILVA	ASSIST ADMINISTRATIVO	03/11/2014	/ /
255	LIGIANE NUNES DE QUEIROZ	COORD. ENFERMAGEM	03/11/2014	11/09/2015
256	ELIONES SILVA SOARES	AUX. DE ALMOXARIFE	05/11/2014	/ /
257	IRINALDO MOREIRA BATISTA	ASSIST ADMINISTRATIVO	10/11/2014	02/03/2015
258	KARINA CRISTIANE FERREIRA BRAGA	COZINHEIRO	10/11/2014	/ /
259	ADRIANO PATRICIO DE SOUSA	AUX. DE SERVICOS GER	10/11/2014	/ /
260	JEANE DOS REIS SANTOS	TEC. ENFERMAGEM	10/11/2014	/ /

261	ROLFHEBER SOARES LIMA	LIDER SHL/SPR	10/11/2014	20/01/2015
262	MARCELIA ARAUJO ALBUQUERQUE	COPEIRO	10/11/2014	13/04/2017
263	NATALIA DE LIRA MOURA	FARMACEUTICO	17/11/2014	14/02/2015
264	MARISETE VIEIRA DOS SANTOS	TEC. ENFERMAGEM	17/11/2014	/ /
265	MARIA RITA MARTINS CHAVES	TEC. ENFERMAGEM	17/11/2014	27/10/2015
266	ANDREIA ALVES LIMA	TEC. ENFERMAGEM	17/11/2014	/ /
267	CARINA DA FONSECA RIBEIRO	COORD DE NEP	17/11/2014	10/09/2018
268	EUNICE LIMA MUNIZ	TEC. ENFERMAGEM	17/11/2014	18/12/2017
269	ADALJANE ABREU CARNEIRO	ENFERMEIRO	01/12/2014	11/02/2015
270	ANTONIA MARIA NOGUEIRA SALES	TEC. ENFERMAGEM	01/12/2014	15/12/2015
271	ANDRESSA MELO DE OLIVEIRA	TEC. ENFERMAGEM	01/12/2014	10/04/2017
272	ANA DO SOCORRO VIEIRA DE SOUZA	AUX. ADMINISTRATIVO	01/12/2014	22/12/2014
273	BENEDITA DO SOCORRO LIMA MELO	TEC. ENFERMAGEM	01/12/2014	/ /
274	ELLEN CRISTINA DE SOUSA BRAGA	TEC. ENFERMAGEM	01/12/2014	/ /
275	ERLON CRISTIANO SANTOS RODRIGUES	TEC. ENFERMAGEM	01/12/2014	25/02/2015
276	IVANISE FERREIRA DA COSTA	TEC. ENFERMAGEM	01/12/2014	/ /
277	ITAMARA ALVES DA COSTA	TEC. ENFERMAGEM	01/12/2014	/ /
278	YANE NAYARA SILVA TARTARI	FARMACEUTICO	01/12/2014	20/02/2015
279	JULYETH NASCIMENTO ABREU	ENFERMEIRO	01/12/2014	/ /
280	KATIA ARRAIS SANTANA	TEC. ENFERMAGEM	01/12/2014	01/10/2015
281	KELIANE GONCALVES BARBOSA	TEC. ENFERMAGEM	01/12/2014	11/08/2016
282	MARIA JULIA SOARES GONCALVES	ENFERMEIRO	01/12/2014	11/08/2016
283	RANIERY DA SILVA AZEVEDO	TEC. ENFERMAGEM	01/12/2014	15/02/2017
284	RENATA CORREIA GOMES	TEC. ENFERMAGEM	02/12/2014	/ /
285	KARINA ARAUJO DO ROSARIO ZAMPROGNA	COORD. REC. HUMANOS	10/12/2014	01/03/2018
286	CARLA GOMES DE ARAUJO	COORD. ENFERMAGEM	12/12/2014	01/02/2019
287	CELIANE PEREIRA LOPES	TEC. ENFERMAGEM	12/12/2014	18/08/2016
288	EDILERE DO ESPIRITO SANTO ALVES SILVA	TEC. ENFERMAGEM	12/12/2014	/ /
289	JOYCE ARAUJO DE LIMA	TEC. ENFERMAGEM	12/12/2014	01/11/2017
290	JOSEANE SOUSA SILVA	TEC. ENFERMAGEM	12/12/2014	02/03/2016
291	JESSIKA NAYARA ALVES DE ARAUJO	AUX. DE FATURAMENTO	12/12/2014	25/01/2015
292	JEANE DE JESUS COSTA MORAIS	SUPERVISOR DE SCIH	12/12/2014	07/07/2017
293	MARJORIE VALERIA SANTOS ALVES	TEC. ENFERMAGEM	12/12/2014	17/12/2014
294	IONE DA SILVA MENEZES	TEC. ENFERMAGEM	12/12/2014	/ /
295	JOSE WILLAME RODRIGUES RIBEIRO	TEC. ENFERMAGEM	12/12/2014	26/08/2015
296	CELIA GONCALVES ANDRADE	TEC. ENFERMAGEM	12/12/2014	/ /
297	FERNANDA KELLY DA SILVA SANTOS	RECEPCIONISTA	12/12/2014	01/04/2016
298	JULIO CESAR PINHEIRO SILVA	RECEPCIONISTA	12/12/2014	05/11/2015
299	ALEXANDRA DOS SANTOS DO CARMO	COORD. ENFERMAGEM	23/12/2014	/ /
300	ANDRINE GOVEIA COSTA	ENFERMEIRO	05/01/2015	03/01/2017
301	RICARDO DOS SANTOS PACIFICO	TEC. ENFERMAGEM	05/01/2015	/ /
302	MARIA DO SOCORRO DIAS SILVA	TEC. ENFERMAGEM	05/01/2015	19/03/2017
303	ANTONIA DO NASCIMENTO PAIVA	TEC. ENFERMAGEM	09/01/2015	/ /
304	ANGELICA DOS SANTOS NASCIMENTO	TEC. ENFERMAGEM	09/01/2015	/ /

305	ANTONIO VIRGULINO FRAZAO	TEC. ENFERMAGEM	09/01/2015	/ /
306	DIANE ALMEIDA SILVA	TEC. ENFERMAGEM	09/01/2015	10/04/2018
307	ELIBETY FARIAS DO ROSARIO	TEC. ENFERMAGEM	09/01/2015	01/01/2019
308	LETICIA ROCHA LIMA	TEC. ENFERMAGEM	09/01/2015	/ /
309	MANOEL PEREIRA DA SILVA	TEC. ENFERMAGEM	09/01/2015	/ /
310	ANA DA SILVA ARRAES	SUPERVISOR DE SCIH	12/01/2015	/ /
311	REGINA AMORIM PAIXAO	ENFERMEIRO	12/01/2015	/ /
312	CRISTIELE ARARUNA LEITE	ASSIST ADMINISTRATIVO	19/01/2015	29/01/2015
313	MARIA DOS ANJOS COUTINHO DOS SANTOS	COPEIRO	19/01/2015	18/04/2015
314	MARLETE MACIEL DOS SANTOS	AUX. DE SERVICOS GER	19/01/2015	/ /
315	RENIA CRISTINA DA SILVA	TEC. ENFERMAGEM	19/01/2015	13/04/2017
316	ADALBERTO COELHO DA SILVA	RECEPCIONISTA	05/02/2015	/ /
317	ARIANE CRISTINA ALVES DA SILVA	RECEPCIONISTA	05/02/2015	/ /
318	CARLA DEBORA SILVA DA SILVA	AUX. ADMINISTRATIVO	05/02/2015	13/06/2018
319	ERINALDO FELICIO DE ALMEIDA	AUX. DE SERVICOS GER	05/02/2015	/ /
320	HELLEN NUNES DA SILVA	ASSIST ADMINISTRATIVO	05/02/2015	/ /
321	LEIDIANE FEITOSA TEIXEIRA DE OLIVEIRA	AUX. ADMINISTRATIVO	05/02/2015	02/03/2015
322	MARCIO FRANCISCO RIBEIRO DA SILVA	AUX. DE SERVICOS GER	05/02/2015	09/10/2018
323	JONAS DA COSTA E SILVA	LIDER OPERACIONAL	12/02/2015	/ /
324	NATHALIA MOURAO DE BARROS	FARMACEUTICO	18/02/2015	15/06/2015
325	PATRICIA SANTOS RODRIGUES	AUX. ADMINISTRATIVO	18/02/2015	04/08/2015
326	ISABELA RODRIGUES LINS CAVALCANTE	ENFERMEIRO	02/03/2015	07/01/2016
327	KEYLA RODRIGUES DE SOUSA	ENFERMEIRO	02/03/2015	27/08/2015
328	MARIA JULIANE GUERREIRO OLIVEIRA	TEC. ENFERMAGEM	02/03/2015	/ /
329	JULIANA MARIA FERRAZ	COORD FARMACIA	04/03/2015	25/11/2017
330	SHIRLEY CRISTINA M. WANZELLER	ENFERMEIRO	04/03/2015	01/06/2015
331	IVANEIDE DO SOCORRO CARDOSO GARCIA	AUX. ADMINISTRATIVO	09/03/2015	02/10/2018
332	FABIANA PAULA LIMA DOS SANTOS	AUX. ADMINISTRATIVO	09/03/2015	/ /
333	WHERVESON DE ARAUJO RAMOS	ENFERMEIRO	18/03/2015	05/01/2016
334	KEYLA ANDREA RODRIGUES COELHO	TEC. ENFERMAGEM	01/04/2015	/ /
335	MARIA GRACIETE FURTADO DA SILVA	AUX. ADMINISTRATIVO	01/04/2015	/ /
336	REGICLEIA PIRES DOS SANTOS SILVA	AUX. ADMINISTRATIVO	01/04/2015	29/06/2015
337	OZANA DA SILVA PIRES	AUX. ADMINISTRATIVO	07/04/2015	05/05/2015
338	IRANI LIMA SANTOS	COPEIRO	16/04/2015	14/07/2015
339	NALVAY LIMA DA SILVA	ENFERMEIRO	16/04/2015	03/07/2015
340	NARAIZA DE CARVALHO VIEIRA	TEC. ENFERMAGEM	16/04/2015	/ /
341	TAMIRES RODRIGUES OLIVEIRA	ENFERMEIRO	16/04/2015	/ /
342	LUANA DE NAZARE LOBO BATALHA	TEC. SEG. TRABALHO	07/05/2015	05/01/2018
343	JULIANE DO NASCIMENTO TEODORO	RECEPCIONISTA	08/05/2015	/ /
344	LUCRECIA PEREIRA SILVA	ENFERMEIRO	08/05/2015	25/04/2017
345	MARIA LUZIA DE OLIVEIRA PASSOS	TEC. ENFERMAGEM	08/05/2015	/ /
346	SILVANETE NUNES SANTOS	TEC. ENFERMAGEM	08/05/2015	19/11/2016
347	DARLIANE LIMA SILVA MENDES	TEC. ENFERMAGEM	08/05/2015	07/10/2016
348	MARCELO CLAYTON RAMOS DA SILVA	TEC. ENFERMAGEM	08/05/2015	11/05/2015

349	JOSIANE MONTEIRO BATISTA	ENFERMEIRO	08/05/2015	14/07/2018
350	JOSE ELIAS MENDONCA	ENFERMEIRO	08/05/2015	05/08/2015
351	ANGELO MARCIO DIAS CORDEIRO	ENFERMEIRO	08/05/2015	05/08/2015
352	MONICA LOUZA CRUZ	COORD. ENFERMAGEM	11/05/2015	01/08/2018
353	JACKELINE RAYANE CUNHA LOPES	TEC. ENFERMAGEM	15/05/2015	/ /
354	ANA PAULA CONCEICAO DA SILVA MARTINS	AUX. ADMINISTRATIVO	15/05/2015	/ /
355	GRACINETE MACHADO ROSA	AUX. DE COZINHA	19/05/2015	15/06/2018
356	BENITA LOBO PADILHA	TEC. ENFERMAGEM	01/06/2015	01/04/2017
357	SABRINA LACERDA MOURA PAULINELLI	COORD. DE LOGISTICA	01/06/2015	/ /
358	GESSICA BARROSO CARMINATI	TEC. SEG. TRABALHO	15/06/2015	/ /
359	RENATA ELLEN DOS SANTOS	ENFERMEIRO	15/06/2015	07/10/2016
360	CAMILA FERNANDES DE MELO	AUX. ADMINISTRATIVO	19/06/2015	/ /
361	LUANA DE CASSIA CORREA DA SILVA	APRENDIZ	19/06/2015	18/10/2016
362	GLEYDSON JEFFERSON CAETANO MATOS	AUX DE INFORMATICA	19/06/2015	/ /
363	JOSIANE NUNES SIQUEIRA	APRENDIZ	19/06/2015	18/10/2016
364	CAMILA COSTA LUCIANO	APRENDIZ	19/06/2015	18/10/2016
365	DELAILA LIMA DA SILVA	APRENDIZ	19/06/2015	18/10/2016
366	THAMIRIS SILVA DOS SANTOS	APRENDIZ	19/06/2015	18/10/2016
367	CAROLINA GABRIELA PINHEIRO GOES	COORD.QUALIDADE	01/07/2015	/ /
368	ANNE CHRISTIANE SANTOS SILVA	AUX. ADMINISTRATIVO	08/07/2015	06/02/2018
369	RIELSON DIAS DOS SANTOS	FARMACEUTICO	08/07/2015	12/01/2017
370	EDINELMA VIEIRA FERREIRA	TEC. ENFERMAGEM	09/07/2015	/ /
371	FRANCISCO RONIELLITON BARBOSA QUEIROZ	TEC. ENFERMAGEM	09/07/2015	/ /
372	FABIO LOPES DA SILVA	TEC. ENFERMAGEM	09/07/2015	/ /
373	LUNIS RENAN DOS SANTOS FERREIRA	TEC. ENFERMAGEM	09/07/2015	13/03/2017
374	LEIDIANE ROCHA MOURAO	TEC. ENFERMAGEM	09/07/2015	/ /
375	TELES PEREIRA NUNES	TEC. ENFERMAGEM	09/07/2015	22/02/2017
376	RAYANE LIMA DA CUNHA	TEC. ENFERMAGEM	09/07/2015	13/06/2017
377	AURISSON DA COSTA DIAS	TEC. ENFERMAGEM	09/07/2015	12/12/2017
378	ELDO SILVA GASPAR	TEC. ENFERMAGEM	09/07/2015	/ /
379	LAIANA LOPES DOS REIS	TEC. ENFERMAGEM	10/07/2015	/ /
380	RAIMUNDA EDILENE GOMES DA SILVA	TEC. ENFERMAGEM	10/07/2015	/ /
381	JULIO CESAR DE AGUIAR GARCIA	DIRETOR EXECUTIVO	01/07/2015	/ /
382	CLAUDIA DA SILVA MELO	COPEIRO	15/07/2015	21/07/2015
383	REGEN KELLY PAMPLONA SILVA	FARMACEUTICO	17/07/2015	/ /
384	STEFANY FERREIRA DE ALMEIDA	AUX. ADMINISTRATIVO	03/08/2015	16/09/2015
385	SILVANIA BEZERRA SILVA SANTOS	TEC. ENFERMAGEM	03/08/2015	/ /
386	DAIANE LUZIA BRASIL DE ALMEIDA	ENFERMEIRO	03/08/2015	12/08/2015
387	GEYZE DANTAS QUEIROZ	ENFERMEIRO	03/08/2015	15/12/2016
388	ALINE DO SOCORRO SANTOS FERREIRA	TEC. ENFERMAGEM	03/08/2015	06/04/2016
389	TALITA JENNIFER SANTOS DE MENEZES	ENFERMEIRO	03/08/2015	/ /
390	IGOR TEIXEIRA DE SOUZA	TEC. ENFERMAGEM	03/08/2015	24/12/2016
391	MARIANA LACERDA RIBEIRO	ENFERMEIRO	03/08/2015	31/10/2015
392	FRANCYS DAYANE ALEIXO ROCHA	ENFERMEIRO	03/08/2015	12/01/2018

393	BRIZA LINDA DA SILVA LIMA LOPES	TEC. ENFERMAGEM	07/08/2015	/ /
394	FLAVIA DINIZ FERREIRA	ENFERMEIRO	07/08/2015	07/03/2017
395	NAIANE NEULS	PSICOLOGO CLINICO	13/08/2015	15/10/2015
396	MARIA ELIZANGELA DO NASCIMENTO	AUX. DE COZINHA	17/08/2015	12/02/2019
397	VALERIA DE JESUS SOUSA	COPEIRO	17/08/2015	/ /
398	ANDREIA SELIANE BATISTA CARVALHO BRAGA	COPEIRO	17/08/2015	/ /
399	DANIELE DO NASCIMENTO RODRIGUES	AUX. ADMINISTRATIVO	17/08/2015	07/08/2017
400	FRANCISCO LAUDENILDO DE OLIVEIRA PEREIRA	TEC. ENFERMAGEM	02/09/2015	/ /
401	DENISE PEREIRA DA SILVA	TEC. ENFERMAGEM	02/09/2015	/ /
402	SOLANGE RODRIGUES FREITAS VANNI	ENFERMEIRO	02/09/2015	11/09/2018
403	ANTONIA LARISSA UCHOA RIBEIRO	TEC. ENFERMAGEM	02/09/2015	17/08/2016
404	LISANDRA DA SILVA LIMA BANDEIRA	TEC. ENFERMAGEM	02/09/2015	22/04/2017
405	ELLEN ROCHA GOMES NICHETTI	ENFERMEIRO	02/09/2015	20/06/2016
406	CLEIDIANE SODRE DAMASCENA	TEC. ENFERMAGEM	02/09/2015	/ /
407	JOANA DARC VITORIO MELO	TEC. ENFERMAGEM	02/09/2015	/ /
408	DAIANA RAMOS FERNANDES	TEC. ENFERMAGEM	02/09/2015	05/09/2016
409	ELIZANGELA DOS SANTOS MOURA	TEC. ENFERMAGEM	02/09/2015	/ /
410	JARDSON DOS SANTOS SOARES	TEC. ENFERMAGEM	03/09/2015	/ /
411	EDENIZE DE SOUSA ALVES	TEC. ENFERMAGEM	15/09/2015	/ /
412	NELIELZA DAVID CORDEIRO DAMASCENO	ENFERMEIRO	15/09/2015	08/12/2015
413	MOACI PEREIRA DA CRUZ FILHO	AUX. DE FARMACIA	15/09/2015	21/07/2017
414	CARLOS JAIRON DA SILVA SANTOS	ASSIST ADMINISTRATIVO	15/09/2015	19/06/2018
415	FRANCINALDO SILVA DE MORAES	AUX. DE SERVICOS GER	15/09/2015	23/06/2017
416	GISELE FALCAO COSTA	COORD. ENFERMAGEM	15/09/2015	24/04/2017
417	ANTONIO RAYFRAN SILVA CASTRO	AUX. DE ALMOXARIFE	17/09/2015	/ /
418	ELIANA DA CONCEICAO ALMEIDA	AUX. DE SERVICOS GER	17/09/2015	/ /
419	JANAINA MESQUITA DE ARAUJO	AUX. ADMINISTRATIVO	17/09/2015	/ /
420	MARCELA PEREIRA DE OLIVEIRA	ENFERMEIRO	05/10/2015	06/07/2017
421	SUENNY HERVELEM ARAUJO PENHA SOUSA	RECEPCIONISTA	05/10/2015	02/01/2016
422	DAMIANA SILVA DOS SANTOS	AUX. ADMINISTRATIVO	05/10/2015	/ /
423	DIOGO SANTOS NASCIMENTO	AUX. DE SERVICOS GER	15/10/2015	/ /
424	SANDRA FONSECA DO ROSARIO	COZINHEIRO	16/10/2015	18/11/2015
425	FRANCISCO JUNIOR DE SOUZA BEZERRA	TEC. ENFERMAGEM	03/11/2015	01/01/2019
426	CAMILLA SERRA SOUZA	ENFERMEIRO	04/11/2015	15/09/2016
427	DEBORAH RIBEIRO LUCENA	RECEPCIONISTA	17/11/2015	10/02/2016
428	MARIA APARECIDA NASCIMENTO DE OLIVEIRA	TEC. ENFERMAGEM	17/11/2015	/ /
429	IRLANE DEYSE ALMEIDA DA SILVA	TEC. ENFERMAGEM	17/11/2015	16/02/2017
430	FRANCISCA ANDREIA SILVA MEDEIROS REIS	AUX. DE SERVICOS GER	18/11/2015	/ /
431	RAIMUNDO JOEMY PEREIRA DA COSTA	AUX DE INFORMATICA	18/11/2015	12/09/2016
432	DIANA PIRES DO NASCIMENTO SILVA	AUX. DE COZINHA	18/11/2015	/ /
433	DIEGO WILLIAN SANTOS MIRANDA	AUX. ADMINISTRATIVO	18/11/2015	01/11/2017
434	ELIANE CRISTO DOS SANTOS	AUX. ADMINISTRATIVO	08/12/2015	30/08/2016
435	GERCIONITA SOUSA SILVA	COPEIRO	08/12/2015	29/12/2015
436	RENATO DE SOUZA MORAES	RECEPCIONISTA	08/12/2015	08/05/2017

437	JORGE HEMESON MOURA DE ANDRADE	TEC. ENFERMAGEM	08/12/2015	20/01/2016
438	LUCIANE GUIMARAES DE OLIVEIRA	TEC. ENFERMAGEM	08/12/2015	18/06/2018
439	MARILDA MACHADO NUNES	TEC. ENFERMAGEM	08/12/2015	/ /
440	MATEUS MOISES DA SILVA PAIVA	TEC. ENFERMAGEM	08/12/2015	02/02/2018
441	LIDIANE GOMES ROCHA	RECEPCIONISTA	14/01/2016	/ /
442	GLORIA BERNADETH BEZERRA COSTA	COPEIRO	14/01/2016	19/06/2017
443	CRISTIANE DE SENA ASSIS	ENFERMEIRO	14/01/2016	31/10/2017
445	PEDRO AGUIAR DE ARAUJO	TEC. ENFERMAGEM	14/01/2016	30/05/2016
446	TEMILTON GOMES VITURINO	TEC. ENFERMAGEM	14/01/2016	16/08/2016
447	MAYARA SILVA PEDRINI BICALHO	ENFERMEIRO	11/02/2016	30/03/2017
448	NATALIEL PINHEIRO MIRANDA	ENFERMEIRO	11/02/2016	18/04/2018
449	SIGLENA ALVES PANTOJA	ENFERMEIRO	11/02/2016	01/02/2017
450	ELIS SANDRA MORAIS PINHEIRO	TEC. ENFERMAGEM	11/02/2016	02/12/2016
451	EMILAY NASCIMENTO VIEIRA	TEC. ENFERMAGEM	11/02/2016	27/09/2016
452	ROSILDA FELISMINA DA SILVA SOARES	TEC. ENFERMAGEM	11/02/2016	15/03/2017
453	SERGIANE GONCALVES ALVES	AUX. DE FARMACIA	02/03/2016	13/03/2018
454	JEANE MEDINAS CASAIS	RECEPCIONISTA	09/03/2016	13/06/2018
455	ANDREW SAULI DOS SANTOS LOPES	TEC. ENFERMAGEM	09/03/2016	/ /
456	JACIARA SOUZA DAS CHAGAS	AUX. ADMINISTRATIVO	09/03/2016	/ /
457	EDSON DOS SANTOS SILVA	OFICIAL DE MANUTENCAO	15/04/2016	/ /
458	RENATA ARAUJO VIANA	TEC. ENFERMAGEM	15/04/2016	13/07/2016
459	FILIFE ANTONIO DEMACHKI BERNARDES	AUX. ADMINISTRATIVO	15/04/2016	08/06/2018
460	ADALGISA CARMEN MONTEIRO QUARESMA	ENFERMEIRO	09/05/2016	06/08/2016
461	ELLEN MAIA DA SILVA	AUX. ADMINISTRATIVO	09/05/2016	/ /
462	GESSICA CARMO DA CRUZ	AUX. ADMINISTRATIVO	09/05/2016	19/10/2018
463	LARISSA SILVA RODRIGUES DE CASTRO SANTOS	AUX. ADMINISTRATIVO	09/05/2016	07/07/2017
464	SARA RIBEIRO DA SILVA COSTA	AUX. DE FARMACIA	13/05/2016	14/10/2016
465	DARISA ZIMIANI DARE	ENFERMEIRO	17/05/2016	23/05/2016
466	EDUARDO DE SOUSA NASCIMENTO	AUX. DE FARMACIA	06/06/2016	08/12/2016
467	AMANDA ARAUJO BASTOS RODRIGUES	ENFERMEIRO	06/06/2016	16/02/2018
468	KATIA CILENE BARROS BRAGA	AUX. ADMINISTRATIVO	16/06/2016	07/10/2016
469	ANA CAROLINA SOUSA OLIVEIRA GRANJEIRO	TEC. ENFERMAGEM	06/07/2016	/ /
470	TATIANA SANTOS DA COSTA	TEC. ENFERMAGEM	06/07/2016	/ /
471	MARCELA BARBOSA JAQUES	ENFERMEIRO	06/07/2016	/ /
472	DARLANE FERREIRA DOS SANTOS	TEC. ENFERMAGEM	06/07/2016	/ /
473	SIRLETT LIMA DA CRUZ	COPEIRO	06/07/2016	/ /
474	SHEILA SUELY PINHEIRO ALVES	ASSIST ADMINISTRATIVO	11/07/2016	14/02/2017
475	RAYANE FERNANDES DE OLIVEIRA	TEC. ENFERMAGEM	13/07/2016	27/12/2016
476	ELENICE DA COSTA GUIMARAES	COPEIRO	13/07/2016	05/01/2017
477	DENISE DO SOCORRO FERREIRA DAS DORES	TEC. ENFERMAGEM	14/07/2016	20/06/2018
478	WELINGTON LUIZ DONATO PEREIRA	GERENTE LOGISTICA	02/08/2016	20/10/2017
479	EWERTON ARAUJO TENORIO	ENFERMEIRO	09/08/2016	/ /
480	ELBE GABRIEL DA SILVA PATRIARCA	TEC. ENFERMAGEM	09/08/2016	/ /
481	EDILAN OLIVEIRA PINHEIRO	TEC. ENFERMAGEM	09/08/2016	/ /

482	RAY GONCALVES CARNEIRO	TEC. ENFERMAGEM	09/08/2016	01/03/2017
483	RUTH ANDERSSA MARCELINO DE ALENCAR	ENFERMEIRO	10/08/2016	16/08/2016
484	SABRINA ERIKA DA COSTA BEZERRA	RECEPCIONISTA	06/09/2016	/ /
485	SUSANE ALMEIDA NASCIMENTO RIBEIRO	TEC. ENFERMAGEM	06/09/2016	/ /
486	MARCIA FRANCISCA SANTOS DOS SANTOS	ENFERMEIRO	06/09/2016	26/04/2017
487	EDINEUZA SOUZA BARBOSA	TEC. ENFERMAGEM	06/09/2016	01/01/2019
488	BARBARA PEREIRA FERNANDES	ENFERMEIRO	06/09/2016	08/08/2017
489	KATIA ALESSANDRA DA SILVA NASCIMENTO	TEC. ENFERMAGEM	06/10/2016	/ /
490	LUCIANA LIMA NASCIMENTO	ENFERMEIRO	06/10/2016	/ /
491	PATRICIA LOUREIRO DO ROSARIO	TEC. ENFERMAGEM	06/10/2016	/ /
492	MARCELO RICARDO DOS SANTOS SILVA	ENFERMEIRO	19/10/2016	02/02/2019
493	JUAN VITORIO DE SOUZA PALHETA	AUX. ADMINISTRATIVO	19/10/2016	/ /
494	LARISSA OLIVEIRA DE SOUZA	APRENDIZ	19/10/2016	19/02/2018
495	ANA PAULA DA SILVA SOUSA	AUX. ADMINISTRATIVO	19/10/2016	/ /
496	JEZIEL SOUSA CARVALHO	APRENDIZ	19/10/2016	19/02/2018
497	GABRIELA COSTA SOUSA	APRENDIZ	19/10/2016	02/10/2017
498	RUANDSON DE SOUZA SANTOS	APRENDIZ	19/10/2016	19/02/2018
499	ROSILEIDE NASCIMENTO PEREIRA	APRENDIZ	19/10/2016	19/02/2018
500	ANGELO ANDRE BATISTA FIGUEIRA	TEC. ENFERMAGEM	08/11/2016	25/01/2017
501	SAMARA MARQUES DE OLIVEIRA	TEC. ENFERMAGEM	08/11/2016	/ /
502	SHYRLENE DE ARAUJO VELOSO	TEC. ENFERMAGEM	08/11/2016	/ /
503	TAMIRES DE JESUS BATISTA COSTA	TEC. ENFERMAGEM	08/11/2016	/ /
504	JESSICA FIGUEIREDO DOS REIS	ENFERMEIRO	08/11/2016	18/07/2017
505	ALINE DE MORAIS GOMES	FARMACEUTICO	08/11/2016	01/02/2018
506	MAIARA DE SOUSA SA	AUX. ADMINISTRATIVO	07/12/2016	/ /
507	RAFAELA DE SENA FERREIRA ANDRADE	TEC. ENFERMAGEM	07/12/2016	/ /
508	JANY SOCORRO DE SOUZA PEREIRA	TEC. ENFERMAGEM	07/12/2016	/ /
509	ALLAN DEIVISON CORREA DA SILVA	TEC. ENFERMAGEM	07/12/2016	20/06/2018
510	DENIZE FERREIRA GONCALVES	TEC. ENFERMAGEM	07/12/2016	06/03/2017
511	PATRICIA CRISTO DA SILVA	TEC. ENFERMAGEM	07/12/2016	/ /
512	BRENDA DE ALFAIA CAMELO	NUTRICIONISTA	07/12/2016	09/08/2018
513	HELEN ROSE CHAVES VIEIRA	ENFERMEIRO	07/12/2016	02/10/2018
514	BARBARA SOARES BORGES	TEC. ENFERMAGEM	09/01/2017	/ /
515	NAYANNE DE CASTRO NAHUM	TEC. ENFERMAGEM	09/01/2017	/ /
516	VANESSA GUIMARAES CRONEMBERGER GALVAO	FARMACEUTICO	09/01/2017	11/09/2018
517	VALDEMAR LIRA DE OLIVEIRA JUNIOR	TEC. ENFERMAGEM	09/01/2017	/ /
518	NAIARA TIELLY OLIVEIRA	TEC. ENFERMAGEM	09/01/2017	/ /
519	PAULO EDUARDO SOUZA LIMA	TEC. ENFERMAGEM	09/01/2017	/ /
520	ROSANA PASSOS DE VARGAS	AUX. DE SERVICOS GER	09/01/2017	/ /
521	FERNANDA NORONHA BARBOSA	TEC. ENFERMAGEM	09/01/2017	04/05/2018
522	ANA CAROLINA DOS SANTOS BAIA	AUX. DE FARMACIA	10/01/2017	/ /
523	JOYCE MACEDO SILVA	COPEIRO	16/01/2017	01/03/2017
524	NERLLEM MARTINS MASCHMANN	COORD. ENFERMAGEM	16/01/2017	/ /
525	SILVANA MARIA DA CONCEICAO SILVA	AUX. ADMINISTRATIVO	15/02/2017	02/05/2018

526	ELZIANNE PIRES DE SOUZA	ENFERMEIRO	15/02/2017	//
527	BRUNO RODRIGO SILVA DE SIQUEIRA	ENFERMEIRO	08/03/2017	23/09/2017
528	JESSICA SILVA FRANCO	COPEIRO	16/03/2017	//
529	LAIANA TATILA TEIXEIRA DE SOUSA	TEC. ENFERMAGEM	16/03/2017	//
530	GILCIMARA PINHEIRO DOS SANTOS	TEC. ENFERMAGEM	16/03/2017	//
531	MARCUS BENICIUS MARTINS DOS SANTOS	TEC. ENFERMAGEM	16/03/2017	//
532	MARIA CLEIDIANE BRITO DE ASSIS	TEC. ENFERMAGEM	16/03/2017	//
533	MARILENE FERREIRA MELO	ENFERMEIRO	16/03/2017	//
534	CARLA ANDRESSA MORAIS DE FREITAS	ENFERMEIRO	16/03/2017	//
535	ANGELICA SILVA DA COSTA	TEC. ENFERMAGEM	16/03/2017	03/12/2018
536	MAGDA DA SILVA BARRAL	TEC. ENFERMAGEM	16/03/2017	//
537	WALDINEIA FERNANDES DA SILVA	COZINHEIRO	11/04/2017	//
538	LEDA NAGLE DA SILVA	COPEIRO	11/04/2017	//
539	CLEBSON GUTIERRE MARTINS MIRANDA	TEC. ENFERMAGEM	11/04/2017	//
540	ANTONIA MARIENE PINTO FERREIRA	TEC. ENFERMAGEM	11/04/2017	//
541	JUMARA SILVA DA COSTA	TEC. ENFERMAGEM	11/04/2017	//
542	ILGONAI GOMES DA SILVA	TEC. ENFERMAGEM	11/04/2017	12/03/2018
543	INGRID AMANDA DE ARAUJO FURTADO	ENFERMEIRO	10/05/2017	//
544	JOAO BATISTA RAMOS DA SILVA	TEC. ENFERMAGEM	10/05/2017	//
545	ANA CARLA OLIVEIRA LIMA	TEC. ENFERMAGEM	10/05/2017	//
546	RONALDO LIMA DA SILVA	RECEPCIONISTA	10/05/2017	//
547	GUIOMAR DE AVIZ SANTOS	RECEPCIONISTA	21/06/2017	//
548	ALAN JONES GONCALVES SOUSA	AUX. ADMINISTRATIVO	21/06/2017	14/03/2018
549	HENRIQUE DA SILVA SIQUEIRA	AUX. DE SERVICOS GER	21/06/2017	//
550	FRANCEMIR SILVA DE JESUS	AUX. DE SERVICOS GER	21/06/2017	//
551	AUCILEIA DA FONSECA GUIMARAES	COPEIRO	21/06/2017	//
552	WELLINGTON LIMA MARQUES	AUX. DE FARMACIA	21/06/2017	//
553	CLEIDIANE MARTINS DOS SANTOS	AUX. DE FARMACIA	12/07/2017	15/05/2018
554	CAMILA CHAGAS MADEIRA DE SOUZA	ENFERMEIRO	12/07/2017	09/10/2017
555	LUANNA KAROLINA RODRIGUES VIANA	TEC. ENFERMAGEM	12/07/2017	//
556	LUANA DE CASSIA CORREA DA SILVA	TEC. ENFERMAGEM	12/07/2017	//
557	REGIMARA MARIA SOARES MARANHÃO	FARMACEUTICO	12/07/2017	//
558	SUSIETE CORREA LISBOA	ENFERMEIRO	12/07/2017	//
559	ANE FRANCY SANTOS DE ARAUJO	ENFERMEIRO	12/07/2017	//
560	LUCIANA DE PINHO ROCHA	ASSISTENTE DE DIRETORIA	18/07/2017	01/07/2018
561	RAIRO DA SILVA SILVA	AUX. DE SERVICOS GER	18/07/2017	//
562	KATIANE ALVES DE SOUSA	ENFERMEIRO	16/08/2017	13/11/2017
563	JHONATAN FERNANDO DE SOUSA LIMA	AUX. DE SERVICOS GER	16/08/2017	//
564	ROSA AMELIA DE NAZARETH MAROTTA NEVES	ASSIST ADMINIST II	16/08/2017	01/07/2018
565	JOSE AUGUSTO FRAGOSO SOUSA	TEC. ENFERMAGEM	16/08/2017	//
566	DINA COSTA DE ARAUJO	TEC. ENFERMAGEM	02/10/2017	//
567	ROBERTA ALVES DA SILVA	ENFERMEIRO	02/10/2017	10/05/2018
568	PAULO ARRUDA LOPES	AUX. DE SERVICOS GER	16/10/2017	10/09/2018
569	TATHIANE DOS SANTOS MELO	AUX. DE SERVICOS GER	16/10/2017	//

570	KETYANA NAIARA LIMA MORAES	ENFERMEIRO	16/10/2017	//
571	ANTONIO HENRIQUE MATILDES CARVALHO	FARMACEUTICO	16/10/2017	//
572	JOVANA MEDEIROS LEITE	APRENDIZ	16/10/2017	//
573	MARIELLE CRISTINA MENDES SILVA	ENFERMEIRO	16/10/2017	//
574	THIELE VALADARES DO NASCIMENTO	FARMACEUTICO	17/10/2017	//
575	ELAYNE CRISTINA VIDAL DA COSTA	ENFERMEIRO	07/11/2017	//
576	CLAUDIA VILELA E OLIVEIRA	ASSISTENTE SOCIAL	07/11/2017	//
577	KARINA GISELI WAGNER PERIN	ENFERMEIRO	13/11/2017	//
578	LARYSSA BRENDDA BRITO MAIA	TEC. ENFERMAGEM	13/11/2017	//
579	ANTONIA DO ESPIRITO SANTO DA SILVA BARBOSA	TEC. ENFERMAGEM	13/11/2017	02/04/2018
580	FELIX RICARDO DA COSTA FERREIRA	TEC. ENFERMAGEM	13/11/2017	12/02/2018
581	CAMILA COSTA LUCIANO	AUX. ADMINISTRATIVO	14/11/2017	//
582	RAQUEL AGUIAR VIEIRA TEIXEIRA	COORD DE LABORATORIO	20/11/2017	//
583	THAYNARA DE OLIVEIRA ABREU	ANALISTA LABORATORIO	20/11/2017	//
584	ELIENE FONSECA SILVA	TEC. LABORATORIO	20/11/2017	21/09/2018
585	EURILENE DAVID DA SILVA SANTOS	TEC. LABORATORIO	20/11/2017	//
586	TONIA SUELLEN SANTOS BRAGA	TEC. LABORATORIO	20/11/2017	//
587	VANDEFILAN FERREIRA DA SILVA	TEC. LABORATORIO	22/11/2017	//
588	MARCOS DANILO DO CARMO SILVA	ANALISTA LABORATORIO	22/11/2017	//
589	BRUNO DOS SANTOS VALADARES	ANALISTA LABORATORIO	22/11/2017	08/05/2018
590	ANDRE FERNANDES SIQUEIRA	ANALISTA LABORATORIO	05/12/2017	//
591	THAYNAR COSTA VERAS	TELEFONISTA	05/12/2017	//
592	JOSE GABRIEL OLIVEIRA PACIFICO	AUX. ADMINISTRATIVO	05/12/2017	//
593	MARCELLE ARAUJO SOARES	AUX. DE FARMACIA	05/12/2017	21/08/2018
594	IGOR ARAUJO RODRIGUES	AUX. DE SERVICOS GER	05/12/2017	//
595	ELIETE CONCEICAO PEREIRA DE OLIVEIRA	AUX. ADMINISTRATIVO	08/12/2017	//
596	GABRIEL CARDOSO DE OLIVEIRA	AUX MEC. DE REFRIGERACAO	13/12/2017	//
597	LAIS TEIXEIRA QUEIROZ	TEC. SEG. TRABALHO	09/01/2018	//
598	JULIANA MAIA GOMES	ENFERMEIRO	09/01/2018	10/08/2018
599	MARA KAROLINE DA SILVA GOMES FERREIRA	TEC. ENFERMAGEM	09/01/2018	//
600	WALQUIRIA FELICIANO CAMERINO BARBOSA	COORD DE NEP	06/02/2018	04/01/2019
601	MARCIA MARIA PANTOJA CORREA	ANALISTA DE RH	09/02/2018	//
602	MARILIA GABRIELA RAMOS MONTEIRO	TEC. ENFERMAGEM	14/02/2018	//
603	ANDREIA CARVALHO MEDEIROS	TEC. ENFERMAGEM	14/02/2018	//
604	RAIMUNDA DE SOUZA ARANHA	AUX. DE SERVICOS GER	14/02/2018	//
605	EDUARDO GRAYK COSTA BARBOSA	MAQUEIRO	14/02/2018	//
606	JONAS SILVA COSTA	MAQUEIRO	14/02/2018	//
607	ADRYA CRUZ FREITAS	APRENDIZ	20/02/2018	//
608	LARISSA MYLEIDE DE LIMA	APRENDIZ	20/02/2018	//
609	LETICIA MATOS ROMAO	APRENDIZ	20/02/2018	//
610	ARMANDO WUITSCHICK	APRENDIZ	20/02/2018	//
611	SUELEM MACIEL DA SILVA	APRENDIZ	20/02/2018	08/10/2018
612	CHRISLAYNE AIRES SANTOS	APRENDIZ	01/03/2018	//
613	ALAN FRANCISCO DE MIRANDA MONTEIRO	ENFERMEIRO	01/03/2018	27/04/2018

614	GLAUBER CAETANO VIEIRA	ENFERMEIRO	13/03/2018	//
615	MAYKON SANTOS DO NASCIMENTO	AUX. DE FARMACIA	13/03/2018	//
616	YHASHMYN PIRES DE CASTRO	ENFERMEIRO	02/04/2018	//
617	JULIANA DA SILVA MIRANDA DE OLIVEIRA	ENFERMEIRO	13/04/2018	//
618	INGRID DOS SANTOS CHITLAL	ENFERMEIRO	03/05/2018	//
619	THIAGO SILVA NASCIMENTO	ANALISTA LABORATORIO	09/05/2018	//
620	REGIANE NERES GOMES	AUX. DE FARMACIA	09/05/2018	01/11/2018
621	ELLEN XAVIER DUARTE	TEC. ENFERMAGEM	09/05/2018	//
622	LEANDRO DO CARMO SOARES	AGENTE DE PORTARIA	09/05/2018	//
623	ANA CAROLINA ABREU DA SILVA	AUX. ADMINISTRATIVO	09/05/2018	11/05/2018
624	BRENDA CAROLINE DE ANDRADE CAMELO	ENFERMEIRO	09/05/2018	//
625	JULIANA DA COSTA SANTANA	ENFERMEIRO	15/05/2018	//
626	NAYARA SKITTBERG	AUX. ADMINISTRATIVO	18/05/2018	//
627	ROSANNE DA SILVA BRABO	ENFERMEIRO	18/05/2018	14/12/2018
628	EMILY APARECIDA LEAL SILVA	AUX. ADMINISTRATIVO	18/05/2018	//
629	JORDER SA DOS REIS	FARMACEUTICO	04/06/2018	//
630	ANTONIO CEZAR RODRIGUES LUZ	AUX. DE FARMACIA	04/06/2018	//
631	MARCILENE SILVA DOS SANTOS	AUX. DE SERVICOS GER	04/06/2018	//
632	THAIS DE PINHO ROCHA	ASSISTENTE DE DIRETORIA	14/06/2018	//
633	RAFAELA PEREIRA DE ANDRADE	ENFERMEIRO	20/06/2018	//
634	WENDY LOURRANNY DE ALMEIDA MOTA	TEC. ENFERMAGEM	20/06/2018	//
635	MARCELA RANGEL DE ALMEIDA	ENFERMEIRO	20/06/2018	//
636	MARIA APARECIDA NUNES LOPES ARAUJO	DIRETOR ADM/FINANCEIRO	20/06/2018	//
637	TATHYANE ALVES SOARES	NUTRICIONISTA	02/07/2018	//
638	EDUARDA CAVALCANTE PINHEIRO	TEC. ENFERMAGEM	02/07/2018	//
639	ELITON SILVA	TEC. ENFERMAGEM	02/07/2018	//
640	JEOVANNA CHAGAS MONTEIRO ABREU	TEC. ENFERMAGEM	02/07/2018	//
641	MIZAEEL FERREIRA DA SILVA	AUX. ADMINISTRATIVO	02/07/2018	//
642	CLEYTON DOS SANTOS SOUSA	AUX. DE FARMACIA	02/07/2018	24/07/2018
643	CLENILDA DOS SANTOS RODRIGUES	AUX. DE FARMACIA	02/07/2018	//
644	MARCELA MAIRA MOREIRA DE ARAUJO	NUTRICIONISTA	10/07/2018	//
645	LUANA AMORIM DO VALE	TEC. ENFERMAGEM	01/08/2018	17/01/2019
646	PAULO ROBERTO DE QUEIROZ ALMEIDA	ASSISTENTE DE DIRETORIA	06/08/2018	//
647	FERNANDA JEORGEA PESSOA RIBEIRO	AUX. DE FARMACIA	08/08/2018	//
648	NELES MILTON SILVA DO NASCIMENTO	TEC. LABORATORIO	20/08/2018	//
649	ANTONIA GIRLANE FERREIRA GOMES	AUX. DE FARMACIA	22/08/2018	03/09/2018
650	RONNILSE SILVA DE OLIVEIRA	AUX. DE FARMACIA	10/09/2018	//
651	GIZELY PATRICIA SCHEIDEGGER REIS MARTINS	AUX. ADMINISTRATIVO	10/09/2018	//
652	ODINEY DO NASCIMENTO MACHADO	AGENTE DE PORTARIA	10/09/2018	//
653	NATALIA FREITAS GOIS	AUX. DE FARMACIA	10/09/2018	//
654	RUBIA VALERIA PINHEIRO DOS SANTOS	AUX. ADMINISTRATIVO	20/09/2018	18/12/2018
655	EMILY LETICIA MOREIRA DAS NEVES	AUX. ADMINISTRATIVO	03/10/2018	//
656	JOAO MARCOS CORREA LIRA	AUX. ADMINISTRATIVO	03/10/2018	//

657	ERICK BRITO NUNES	FARMACEUTICO	03/10/2018	//
658	MAX SILVA TEIXEIRA	AUX. DE FARMACIA	03/10/2018	//
659	GABRIELA COSTA SOUSA	AUX. ADMINISTRATIVO	09/10/2018	//
660	ISLANE DE SOUSA GONCALVES	APRENDIZ	09/10/2018	//
661	DOMINGAS DE SOUSA SILVA	TEC. LABORATORIO	15/10/2018	12/01/2019
662	ADEILDE CHAVES COSTA	AUX. DE FARMACIA	05/11/2018	//
663	ANA KELLY SOARES LIMA	AUX. DE FARMACIA	05/11/2018	//
664	JOSEANE SOUSA SILVA	TEC. ENFERMAGEM	05/11/2018	//
665	ONERIO SILVA BARATA FILHO	TEC. ENFERMAGEM	05/11/2018	//
666	LUCILENE SOARES DOS SANTOS LEAL	AUX. ADMINISTRATIVO	05/11/2018	//
667	PAULO RENATO SANTOS DA SILVA	TEC. ENFERMAGEM	05/11/2018	//
668	SARA SUELLEM GALVAO MATOS	COPEIRO	05/11/2018	02/02/2019
669	MIRIELE DA SILVA CONCEICAO	AUX. ADMINISTRATIVO	05/11/2018	//
670	MAYARA CRISTINA GOMES PANTOJA	TEC. ENFERMAGEM	19/11/2018	//
671	LUANA MONTEIRO VINHAS	TEC. ENFERMAGEM	19/11/2018	11/12/2018
672	LEONARDO ARAUJO FERREIRA	TEC. ENFERMAGEM	19/11/2018	//
673	AQUILA DE SOUZA SANTOS	TEC. ENFERMAGEM	19/11/2018	//
674	MOACI PEREIRA DA CRUZ FILHO	AUX. DE FARMACIA	19/11/2018	//
675	ESLANE CRISTINA CORREA MARTINS	COPEIRO	04/12/2018	//
676	MERCIANA EDNELMA V CERETTA	COORD DE NEP	07/01/2019	//
677	DIEGO DE CASTRO GOMES	AUX. ADMINISTRATIVO	07/01/2019	//
678	MARIA ALAINE ANTUNES CORREIA	AUX. DE COZINHA	15/02/2019	//

17. Relação dos Serviços Terceirizados

CONTRATOS - SERVIÇOS MÉDICOS	
Empresa	Objeto do Contrato
Avelar e Reale Serviços Médicos LTDA	Atividade médica ambulatorial com recursos para realização de exames complementares de Imagens. Radiologia
Barros de Lima e Borges LTDA	Prestação de serviços médicos especializados em cirurgia geral e oncológica, com coordenação da especialidade, atendimento de demandas ambulatoriais, incluindo a especialidade de mastologia.
CENN Serviços Médicos LTDA	Prestação de serviços em Nefrologia para realização de interconsultas e sessões de hemodiálise, conforme demanda e Responsabilidade Técnica pelo serviço de Hemodiálise da UTI do HRPL.
CENO Centro de Especialidade Neurocirurgia e Oftalmológica LTDA	Serviços médicos nas 24hs do dia, conforme escala: Plantão de Neurocirurgia e execução das demandas ambulatoriais de neurologia.
CIAPAR - Centro Integrado de Anestesiologia Do Pará	Prestação de serviços médicos especializados em anestesiologia + coordenação da especialidade.
Clínica Médica Andre Farias S/S	Serviços médicos nas 24hs do dia, conforme escala: Plantão de Neurocirurgia e execução das demandas ambulatoriais de neurologia.

Clinica Médica Endopelle LTDA	Prestação de Serviços Médicos em consultas ambulatoriais na especialidade de Endocrinologia conforme meta estabelecida no Contrato de Gestão 028/SESPA/2014
DWA Serviços Médico LTDA	Prestação de serviços médicos em consultas ambulatoriais de Cirurgia Vasculuar, conforme meta do contrato de gestão 028/SESPA/2014.
Esculápio Serviços Médicos LTDA	Prestação de serviços médicos especializados em UTI, Clínica Médica e Pronto atendimento, bem como coordenações nas especialidades. Inclusa a designação de profissional médico especializado em
J & K Palheta LTDA.	Serviços médicos nas 24hs do dia, conforme escala: Plantão de Neurocirurgia e execução das demandas ambulatoriais de neurologia.
Laureno de Macedo Norat Neto & Cia LTDA	Prestação de serviços médicos em consultas ambulatoriais de urologia, conforme meta do Contrato de Gestão 028/SESPA/2014
Medical Sociedade Simples LTDA	Prestação de Serviços Médicos em consultas ambulatoriais na especialidade de Ginecologia conforme meta estabelecida no Contrato de Gestão 028/SESPA/2014.
Monteiro & Souza Ltda - EPP	Serviços médicos nas 24hs do dia, conforme escala: Plantão de Neurocirurgia e execução das demandas ambulatoriais de neurologia, mais coordenação na especialidade.
R L P Medical LTDA	Prestação de serviços médicos ambulatoriais, avaliações de risco cirúrgico em pacientes internados, avaliação cardiológica e realizar a expedição e laudagem de exames de métodos gráficos e Ecocardiografia ambulatorial, Eletrocardiograma; Holter 24 horas e MAPA 24 horas, em pacientes internados, bem como plantão de sobreaviso 24 horas, todos os dias do ano.
MÉDICOS + ASSISTÊNCIA MÉDICA E GESTÃO HOSPITALAR LTDA.	Prestação de serviços médicos especializados para interconsultas/consultas na área de infectologia, conforme meta do contrato de gestão 028/SESPA/2014.
PARAGOMINAS SERVIÇOS MÉDICOS LTDA - ME (CLÍNICA GASTER)	Prestação de serviços especializados consistentes em diagnósticos por métodos ópticos e outros exames voltados ao trato digestivo, bem como atendimento na especialidade, 24 horas por dia, conforme escala.
RENDIP Serviços Ltda ME	Prestação de Serviços médicos em ortopedia/Traumatologia 24 horas/dia + coordenação da especialidade.
CONTRATO DE SERVIÇOS DE FISIOTERAPIA, FONOAUDIOLOGIA E TERAPIA OCUPACIONAL.	
Empresa	Objeto do Contrato
Carleto & Rocha LTDA	Prestação de serviço de Fisioterapia em UTI e enfermarias, sendo 15 horas presenciais e 3 horas de sobreaviso. Todos os dias da semana, incluindo fonoaudiologia e Terapia Ocupacional
CONTRATO DE SERVIÇOS ODONTOLÓGICOS - BUCO-MAXILO-FACIAL	
Empresa	Objeto do Contrato
Assunção e Freitas Serviços Odontológicos Em Cirurgia e Traumatologia Buco Maxilo Facial LTDA - ME	Prestação de serviços odontológicos em cirurgia e traumatologia Buco-Maxilo-Facial

CONTRATOS DE TERCEIROS PRESTADORES	
Empresa	Objeto do Contrato
CONTROLLAB - Controle e Qualidade Para Laboratórios LTDA	Controle de qualidade dos laboratórios das unidades (exames de proficiência - controle externo)
DB Medicina Diagnóstica LTDA	Serviços técnicos profissionais consistentes em análises laboratoriais de materiais biológicos.
G&E Healthcare Do Brasil Comércio e Serviços Paraequipamentos Médico-Hospitalares LTDA	Contrato de Prestação de Serviços de manutenção corretiva e preventiva dos equipamentos médico-hospitalar conforme ANEXO II do Contrato.
Higibem Serviços Ltda - EPP	Serviço de controle de Vetores e Pragas Urbanas em todas as dependências (incluindo área administrativa) do HRPL
Indumebra Serviços Médicos Brasil Ltda EPP	Prestação de serviços de Manutenção Preventiva e Corretiva conforme descrito na cláusula 2.2 do contrato. Os serviços preventivos serão prestados na rede de oxigênio; ar comprimido, vácuo, na lavanderia e autoclave. Há um rol de serviços corretivos de calibração de equipamentos na cláusula 2.2.2.
Inviolável Paragominas Comércio e Serviços de Alarmes Eletrônicos EIRELI - ME	Prestação de serviços de vigilância eletrônica – Instalação, manutenção e monitoramento, através de seu Sistema de Segurança Eletrônica.
Melo Farias e Carneiro LTDA	Prestação de serviços em Grupo Motor Gerador (GMG) de Energia, com quadro de comando automático, manutenções preventivas, atendimentos em regime de emergência, etc.
Norteflow Engenharia Clínica LTDA	Serviços especializados em coleta de água para: análise semestral de potabilidade; análise bacteriológica mensal; Análise físico-química semestral; análise microbiológica mensal; Análise bacteriológica anual.
Preserve Coletora de Resíduos LTDA	Prestação de serviços de coleta, transporte, incineração e destinação final de resíduos de serviços de saúde gerados no HRPL.
Raymed Hospitalar LTDA	Realização de exames ambulatoriais, emergência, exames internos e UTI com cobertura para tomografia, mamografia, Raio-x fixo e móvel, radioscopia para centro cirúrgico; etc.
SI Engenharia Hospitalar LTDA	Prestação de serviços contínuos de assessoria e gerenciamento em engenharia clínica.
CONTRATOS DE TECNOLOGIA DA INFORMAÇÃO	
Empresa	Objeto do Contrato
Bionexo Do Brasil S.A.	Disponibilização da PLATAFORMA BIONEXO para o Hospital. Trata-se de um ambiente eletrônico, acessado pela internet, com a finalidade de possibilitar o comércio eletrônico entre os clientes e fornecedores, diretamente entre si.
Galhardi Suprimentos Para Informática e Serviços Ltda Epp (SI Tech)	Prestação de serviços de gestão de TI: Reuniões mensais com o gestor do setor; analisar, recomendar e alinhar o setor de TI a planejamento estratégico.
Inter Systems Do Brasil LTDA	Aquisição de licença para o uso do sistema de banco de dados cachê da InterSystems, para fins de implementação e manutenção do sistema Matrix

Interact Development LTDA	Locação do software "Sistema SA - Strategic Adviser", que automatiza o planejamento e o controle dos processos de Gestão Estratégica.
Matrix Sistemas e Serviços LTDA	Implantação dos sistemas Matrix, que se destinam ao gerenciamento informatizado e à automação de processos empresariais voltados à realização de exames de apoio ao diagnóstico Clínico. Compreende: Implantação (Custo único), Atualização e suporte aos sistemas (Custo fixo mensal) e Suporte estendido (custo fixo mensal + eventuais horas)
NCI - Assessoria, Consultoria e Desenvolvimento Ltda - ME	Acesso via WEB, licenciamento, suporte e manutenção do sistema de informações denominado "Hecos", que gera informações estatísticas e gerenciais de custo da instituição
Philips Clinical Informatics - Sistemas de Informação LTDA	Cessão, por prazo determinado, da licença de uso do TASY - Sistema de Gestão Hospitalar.
Teiko Suporte em Banco de Dados LTDA	Prestação de Serviços de DBA (Administrador de Banco de Dados), ofertando um número de horas mensais de franquia e Software monitorando o ambiente em tempo integral e atuação sobre os alertas de ferramentas em horário 24x7
Totvs S.A.	Disponibilização da plataforma Fluig TOTVS.
CONTRATOS DE COMUNICAÇÃO E INTERNET	
Empresa	Objeto do Contrato
Alternativa Telecom EIRELI ME	Prestação de serviços de link internet contemplando 15 MB
Telefônica Brasil S.A	Contratação de sete linhas do plano Ilimitado Nacional, com 57 GB de internet compartilhada. Locação de 4 aparelhos celulares e um tablet para uso das linhas pelo setor administrativo do HRPL
Turbo Net Comunicação e Informática LTDA ME	Prestação de serviços de link Internet contemplando 3 MB
CONTRATOS DE CONSIGNAÇÃO E FORNECIMENTO	
Empresa	Objeto do Contrato
Síntese Comercial Hospitalar LTDA	Cessão, em regime de consignação, pelas OPME's, de itens e materiais hospitalares.
White Martins Gases Inds. Norte LTDA	Fornecimento de Gases Medicinais.
CONTRATOS DE LOCAÇÕES E COMODATOS	
Empresa	Objeto do Contrato
Biomédica Belém Distribuidora de Produtos Biomédicos LTDA	Locação de equipamentos laboratoriais descritos na Cláusula 1 do contrato. 1 KC4 (NS: 12N61627) e 2 AVL 9180 (NS: 26794)
Cirucam Medical Center & Home Care LTDA	Locação de 5 Monitores de sinais vitais MX - 600 EMAI/TRANSMAI ECG/SPO2/PNI/T
Cláudio Cezar Bicalho (Anexo I)	Locação de imóvel do Prédio anexo ao Hospital, oferecendo apoio com setores administrativos, compras e almoxarifado, entre outros.

F. Cardoso & Cia LTDA	A Comodante se propõe a ceder, em regime de comodato os equipamentos de sua propriedade, constantes no ANEXO II. (30 und. - Bombas de Infusão, 5 und. - Bombas de Alimentação e 1 und. - Bomba de Seringa)
F. Cardoso & Cia LTDA	Locação de equipamentos de Hemodiálise: 2 equipamentos de fabricação FRESENIUS MEDICAL CARE DEUSTSCHLAND, sendo 2 máquinas modelo 4008S V10 110V e 1 máquina modelo ÁQUA UNO CARTUCHO 110V.
Gsnet Soluções e Produtos de Rede LTDA	Locação de equipamentos descrita no Anexo I do contrato; Todos os serviços de manutenção de hardware serão prestados pela CONTRATADA e parceiros designados pela mesma.
Indumebra Serviços Médicos Brasil Ltda EPP	locação de 1 bisturi elétrico (SS 200 A WEM), 1 cardioversor (MDF-03 ECAFIX), 7 carros de emergência
Indumebra Serviços Médicos Brasil Ltda EPP	locação de 3 monitores multimaramétricos (DX-2020 e BSM-2351K), 2 CARDIOVERSORES (MDF-03 ECAFRX), 1 bisturi elétrico (BP-400 EMAI)
Pro Med e Comércio LTDA	Locação de equipamentos específicos para uso em laboratório de análises clínicas junto ao HLPL.
Regina Barbosa Silva /Ademir Coelho da Silva (Anexo li)	Locação de Imóvel nas proximidades do HRPL, visando acolher áreas administrativas, arquivo de prontuário de paciente, arquivo "morto", documentos administrativos; Etc.
Tp Gomes Informatica - ME (Rei Do Cartucho)	Locação de equipamentos de informática (impressoras), manutenção dos mesmos e franquia mensal de impressões.
Vida Comercial e Serviços LTDA	Locação e Microcomputadores completos, mais nobreaks compatíveis com 600Kwa, descrições conforme proposta, inicialmente em quarenta unidades de cada.
CONTRATOS DE PARCERIA - MENORES APRENDIZES	
Empresa	Objeto do Contrato
Associação Proativa Do Pará - APPA	Objetiva a capacitação técnica profissional metódica dos aprendizes integrantes do quadro funcional da contratante através de curso de assistente administrativo EAD, ministrado pela contratada, sempre em conformidade com as exigências da legislação em vigor. Menores aprendizes
CONTRATOS DE ASSESSORIAS E CONSULTORIAS	
Empresa	Objeto do Contrato
CAS - Carlos Aparecido Dos Santos MEI	Consultoria em SESMT - Serviço especializado em engenharia de segurança e medicina do trabalho.
CDIP - Centro de Desenvolvimento Institucional e Profissional	Consultoria e Assessoria na área de enfermagem, nos termos da cláusula 1 do contrato. Envolvendo direção de enfermagem, consultoria, orientações, visitas técnicas, apoio e assessoria para certificação.
Fluxo Consultoria Laboratorial LTDA	Prestação de serviços de estruturação técnica e operacional, para treinamentos e desenvolvimento da gestão dos processos laboratoriais clínicos, focando na implantação de requisitos das normas SBPC-PALC e ONA. Tais serviços compreendem: o suporte, a administração e gestão em laboratórios de análises clínicas e o apoio a gestão. Os serviços são declarados na cláusula primeira do contrato e há um anexo integrante ao contrato que discrimina em detalhes cada serviço.

Instituto Brasileiro Para Segurança Do Paciente - IBSP	Implantação de núcleo de segurança do paciente, farmácia clínica, realização de cursos, treinamentos e palestras relacionadas ao tema, visitas mensais para orientações, treinamentos, criação, uniformização e padronização dos protocolos clínicos.
Instituto Qualisa de Gestão LTDA	Execução de serviço especializado em manutenção de Processo de Acreditação, visando à continuidade e manutenção da certificação.
It Force Tecnologia da Informação LTDA	Prestação dos serviços de consultoria no âmbito do sistema de informações hospitalares - TASY (Philips), com implementação e treinamentos.
Marcia Cristina Mariani - ME	Assessoria e consultoria em questões relacionadas ao meio ambiente com proposta de orientações, soluções, informações e diretrizes relacionadas ao tema
NPG - Consultoria e Serviços Em Informática LTDA ME	Prestação de serviço de assessoria no faturamento das contas hospitalares e ambulatoriais, conforme especificações constantes no contrato.
Planisa - Planejamento e Organização de Instituições de Saúde SS LTDA	Prestação de serviços de consultoria para implantação da metodologia de "Gestão Estratégica de Custos Hospitalares" e sua utilização como ferramenta para controle das operações, tomada de decisões e avaliação dos preços dos serviços prestados.
Qualigestão Consultoria LTDA	Exploração de serviços em consultoria voltada para a Gestão de Negócios no Ambiente de Qualidade e implementação de Sistemas de Gestão para Resultados, voltados à Acreditação.
SIAH - Assessoria Hospitalar, Informática e Representações LTDA	Implantação e operacionalização do NIR (Núcleo Interno de Regulação) do hospital através do uso integral do Sistema Estadual de Regulação (SER) Disponibilizado pela SESPA
Vera Santos Serviços Administrativos LTDA	Divulgação dos serviços por meio de material apropriado e de contatos com os jornalistas e meios de comunicação e de modo a manter os canais abertos

18. Plano Estatístico

ANEXO IV

19. Recursos Humanos

O Hospital Regional Público do Leste apresenta e desenvolve a Política de Gestão de Pessoas do INDSH. Esta está pautada na cultura, identidade, processos e estratégias corporativas/ organizacionais de suas unidades administrativas e assistenciais, alinhada as práticas integradas e modernas de gestão de pessoas. Assim, esta é um guia estratégico que estabelece e descrevem as diretrizes, metodologia e ferramentas adotadas pelo INDSH a serem desenvolvidas pela equipe de gestão de pessoas e gestores, de forma a contribuir para o fortalecimento do negócio, conectando os valores pessoais à cultura institucional para o macro processo de gestão de pessoas, garantindo o processo global e contribuindo para o atendimento de metas e objetivos estratégicos traçados para o negócio, possibilitando um papel ativo na gestão de desenvolvimento e talentos/carreira.

Assim, o subsistema Recursos Humanos apresenta como principais focos de trabalho:

- **Gestão de talento, desenvolvimento e carreira:** 1). Assegurar a qualidade dos processos de recrutamento e seleção, externo ou interno, utilizando estratégias para a atração de talentos e ferramentas de seleção práticas e consistentes, com o intuito de absorver, no quadro profissional, pessoas potencialmente qualificadas para assumir o cargo; e 2). Assegurar a qualidade dos processos de movimentação, sucessão e desenvolvimento de pessoas, norteadas pela gestão por competência.
- **Gestão de remuneração:** 1). Auxiliar no controle do dimensionamento de pessoal e salários, bem como administrar a remuneração através de práticas de pesquisa e estudo, visando uma análise do contexto mercadológico em termos de remuneração para a e administração de cargos e salários nas unidades do INDSH; e 2). Desenvolver outras ações correlacionadas à remuneração total, criando meios atrativos e diferenciados para o gerenciamento de seus talentos.
- **Gestão de clima organizacional:** Realizar como ferramenta estratégica a pesquisa de clima periodicamente, promovendo, a partir de seus resultados, ações de melhorias em parceria a diretoria, gestores e demais colaboradores, com o propósito de manter a satisfação do colaborador e um clima organizacional equilibrado.
- **Gestão e promoção de qualidade de vida:** Elaborar e desenvolver o programa qualidade de vida por meio de ações voltadas ao bem-estar do colaborador, oferecendo e incentivando possibilidades de cuidado a saúde e a qualidade de vida, tendo como base estrutural o perfil epidemiológico dos colaboradores coletados no ano de 2017 e 2018 em conjunto com dados estatísticos extraídos do acompanhamento da saúde ocupacional realizado pelo SESMT – Medicina do Trabalho.

Parte desta política está descrito no Regulamento específico para a contratação de pessoal, publicado em Jornal de grande circulação no Estado do Pará, a qual especifica os tópicos:

- Requisição de Pessoal e Dimensionamento: Solicitação e autorização da vaga.
- Recrutamento e Triagem: Análise do currículo.
- Processo de Seleção Interno: Realização de ferramentas avaliativas - Análise do histórico funcional e documentação comprobatória necessária a vaga, consulta das avaliações de experiência e anuais, entrevistas por competência - RH e Gestor, testes técnicos específicos e testes psicológicos;
- Processo de Seleção Externo: Realização de ferramentas avaliativas - Análise de documentação comprobatória necessária a vaga, entrevistas por competência do RH e Gestor, aplicação de testes técnicos específicos e testes psicológicos.
- Conclusão do processo seletivo e definição de PDCI (Plano de Desenvolvimento de Competências Individuais): Avaliação e parecer dos candidatos. Ao selecionado, elaborar e acompanhar o PDCI tendo como base de informações os Gap's identificados no processo seletivo.
- Readmissão de Colaboradores: Avaliação do intervalo entre a saída e seleção - mínimo de 6 meses, avaliação das competências e do histórico funcional, podendo ser realizado novo processo de seleção caso o cargo atual exija competências e pesos diferenciados do cargo anterior.

Atualmente, contamos com 348 colaboradores diretos, em regime de CLT, dados referentes a dezembro/2018:

- Enfermagem: 168 funcionários/ 48,27%
- Administração: 48 funcionários/ 13,79%
- Apoio-Assistencial: 58 funcionários/ 16,66%
- Operacional: 74 funcionários/ 21,26%
- Afastados pelo INSS/ 10
- Colaboradores ativos/ 338
- Médicos/ 47
- Terceiros/ 21

20. Pesquisa de Clima Organizacional (PCO)

ANEXO V

21. Núcleo de Qualidade e Segurança do Paciente

O Núcleo de Qualidade e Segurança do Paciente - NQSP, implementado no Hospital Regional Público do Leste – HRPL em abril de 2017, atuante com uma equipe composta de um coordenador, enfermeiro, médico e assistente administrativo, que trabalham fundamentados nas Políticas Institucionais, mais precisamente nas citadas abaixo:

- **Política de Gestão da Qualidade**, com foco em operar um sistema voltado para a qualidade de sua estrutura, processos e resultados, objetivando assim prover serviços de qualidade na assistência por meio de sua infraestrutura, profissionais capacitados, recursos tecnológicos, sustentabilidade e atendimento às legislações da saúde;
- **Política de Segurança do Paciente**, que tem como finalidade reduzir, a um mínimo aceitável, o risco de dano desnecessário associado à atenção à saúde, desde o momento mais precoce possível, como durante toda a assistência prestada; trabalhando com objetivo de promover e apoiar a implementação de iniciativas voltadas à segurança do paciente e gestão de serviços de saúde, por meio da implantação da gestão de risco, disseminando conhecimentos sobre segurança do paciente, mitigando os riscos da atividade através do Gerenciamento de Risco. Válido mencionar que todas as atividades pautadas nas diretrizes de segurança do paciente da Organização Mundial de Saúde (OMS) e portaria do Ministério da Saúde nº 529/2013 que compete na implantação do Programa Nacional de Segurança do Paciente e da RDC no 36/2013.

Diante do citado, com foco na disseminação e fortalecimento destas políticas, o NQSP tem desenvolvido diversas atividades, buscando contribuir com a garantia de processos eficientes e eficazes, minimizando danos desnecessários à saúde, bem como desenvolvendo áreas, processos, pessoas, vislumbrando melhorias contínuas e certificações de qualidade.

Apresentando as atividades desenvolvidas durante 2018, podemos citar como principal destaque, a certificação recebida da Organização Nacional de Acreditação Hospitalar – ONA, onde fomos intitulados “**Hospital Acreditado**”, referente ao nível 01 das certificações, título concedido a instituições que atendem aos critérios de segurança do paciente em todas as áreas de atividades, incluindo aspectos estruturais e assistenciais.

A certificação mencionada, é fruto da disseminação da cultura de segurança do paciente, que trouxe implementação de protocolos gerenciáveis, sendo estes clínicos e de segurança do paciente, que desencadearam melhorias na assistência prestada em todos os níveis. Bem como o mapeamento dos riscos institucionais, que atualmente são gerenciados com foco em manter efetivas as práticas de controle para mitigar situações de riscos; a implementação das análises dos incidentes (evento ou circunstância que poderia ter resultado, ou resultou, em dano desnecessário à saúde), que discute as notificações junto aos envolvidos/equipe do HRPL de diversos setores, conhecendo riscos/fragilidades nos processos e oportunidades de melhorias. Cabe ainda citar o mapeamento de todos os processos do HRPL, que fortaleceu as relações (fornecedor, insumo, processo, produtos e clientes), onde passamos a trabalhar as interações entre os processos, monitorando as não conformidades, conhecendo as necessidades de melhoria e ainda cabe citar a padronização de todos os documentos dos setores, que contribui com a organização de todas as atividades do hospital.

Assim, o NQSP apresenta os trabalhos desenvolvidos no ano 2018:

- **Auditorias de Risco** foram realizadas 04 auditorias durante o ano, a cada três meses, contemplando todos os setores do HRPL, na oportunidade foi verificado se os profissionais conhecem os riscos do setor e principalmente se estão trabalhando as medidas preventivas aos riscos, este trabalho busca minimizar os riscos relacionados a saúde; após a consolidação da coleta de dados, o NQSP realiza abordagem junto aos gestores dos processos, para evidenciar quais as oportunidades de melhorias constatadas, posterior a apresentação, utilizamos a ferramenta da qualidade, PDCA – Planejar, Fazer, Verificar, Agir, onde definimos ações para trabalharmos as melhorias, onde é válido destacar que nos últimos 4 ciclos foram desenvolvidas 415 ações.

- **Auditoria dos Protocolos de Segurança do Paciente do Paciente**, na instituição foram implementados 07 protocolos, sendo estes Segurança na Comunicação entre os Profissionais de Saúde, Prevenção de Quedas, Identificação Segura do Usuário, Higienização das Mãos, Segurança na Prescrição, Uso e Administração de Medicamentos, Prevenção de Lesão por Pressão e Cirurgia Segura; estes são monitorados quanto a sua adesão, através de dos seus marcadores, indicadores e auditorias trimestral; neste ano houveram 04 auditorias, com fechamento/apresentação de resultados junto aos gestores e desdobramento de ações com as equipes, que totalizaram 185 ações de melhorias.
- **Comissão da Qualidade**, em maio de 2018, iniciamos a implementação da comissão, a escola dos membros se deu através da indicação feita pelos diretores de área juntamente com coordenações; a comissão foi criada diante da necessidade de constituirmos uma equipe multidisciplinar para apoiar o NQSP na condução dos processos da Acreditação Hospitalar, aprimorando os processos de trabalho, evitando desperdícios, reduzindo custos, gerando assim melhorias constantes em todos os níveis. Após a indicação, foi realizado treinamento sobre auditoria interna, com aproximadamente 5 horas de duração, ao final foi aplicado teste avaliativo, onde os aprovados no teste, se tornaram de fato membros da comissão, tivemos a participação de 27 colaboradores, sendo aprovados 23. É válido mencionar que posterior ao treinamento, os membros realizaram o primeiro ciclo de auditorias interna dos processos, participaram ativamente nas auditorias/Tracer Clínicos realizados por consultores de Qualidade e ainda destacamos o envolvimento dos mesmos na visita de manutenção da certificação ONA.
- **Notificação de Incidentes**, são monitorados através das notificações no sistema SA/Interact e através das fichas manuais; destas consideramos como incidente todas as situações que poderiam ou resultaram em um dano desnecessário. Neste ano, recebemos 996 registros de incidentes, onde podemos observar a maturidade dos colaboradores em registrar situações/eventos buscando melhorias nos processos de trabalho dos mesmos, onde verificamos ainda o fortalecimento da cultura de segurança do paciente; das notificações recebidas, todas foram analisadas conforme nosso fluxograma de notificações de ocorrências (anexo 01), com envolvimento ativo das equipes do início ao fim de todas as análises, é válido mencionar que das análises foram desenvolvidas 469 ações corretivas e de melhorias dos processos.
- **Notificação de Não Conformidades**, para desenvolvermos as notificações de não conformidades, primeiramente mapeamos os processos de todos os setores, em seguida realizamos as interações (acordos) entre os setores, buscando estabelecer as responsabilidades para tomar ações que eliminem e/ou mitiguem os efeitos indesejados e/ou suas causas através de ações corretivas de forma a prevenir sua reincidência, visando à manutenção e a melhoria contínua das áreas/processos. As interações de processos são monitoradas através dos registros de Não Conformidades, onde neste ano obtivemos 1.319 registros, todos foram trabalhados junto as diretorias e coordenações de área, analisadas criticamente mensalmente, focadas em desenvolvidas as melhorias cabíveis.
- **Indicadores de processos e estratégicos**, os indicadores são definidos com objetivo de monitorar, acompanhar o desempenho frente a um resultado esperado. No HRPL neste ano, demos continuidade no monitoramento dos 170 indicadores de processos, bem como os 26 definidos em planejamento estratégico, adotando a metodologia de análise crítica, que verifica as oportunidades para melhoria e necessidades de mudanças específicas, buscando assegurar a contínua adequação e eficácia dos resultados apresentados pelas diversas áreas/processos.
- **Pesquisa de Cultura de Segurança**, conforme já mencionado, trabalhamos com vigor desenvolvendo as atividades pautadas na disseminação da cultura de segurança do paciente desde de 2017, na criação do NQSP, em 2018 continuamos promovendo ações que mitiguem os riscos nos serviços de saúde, desenvolvendo medidas corretivas, educativas, treinamentos, melhorias de fluxos/processos e afins. Deste modo, consideramos importante e viável a sugestão do Instituto Brasileiro para Segurança do Paciente - IBSP, que nos propôs submetermos a uma Pesquisa de Cultura de Segurança do Paciente, junto a todos os colaboradores do HRPL, onde seria possível identificar o nível de conhecimento e adesão dos processos implementados. Realizamos a pesquisa com 304 colaboradores, totalizando 98,05% de adesão à pesquisa, onde obtivemos ótimos resultados, que nos motivam a dar continuidade ao trabalho desenvolvido, pensado sempre em ações eficientes e eficazes. Segue a pesquisa no anexo 02.

Em conclusão, encerramos o relatório mencionando sobre a Visita de Manutenção de Certificação, trata-se de uma visita realizada pela IAC – Instituições Acreditoras Credenciadas, com foco em avaliar a instituição durante o período de validade da certificação concedida pela ONA em janeiro de 2018, verificando se a instituição continua mantendo o desempenho constatado na visita de certificação; neste ano recebemos nossa primeira visita periódica onde não houve qualquer identificação de não conformidade que comprometesse a certificação, desta forma sendo mantida a certificação e a certeza de que estamos realizando os trabalhos voltado a qualidade e segurança do paciente, seguindo os parâmetros ONA.

21.1 Fluxograma de Notificações de Ocorrências

ANEXO VI

21.2 Pesquisa de Cultura de Segurança do Paciente

ANEXO VII

22. Incentivo ao Desenvolvimento Profissional do HRPL

O Núcleo de Educação Permanente em Saúde tem por função planejar, organizar e fortalecer os conhecimentos, habilidades, atitudes e práticas dos profissionais alinhados a uma conduta e atuação mais humanizada, fornecendo apoio às ações de Educação Permanente em Saúde.

A Educação Permanente é aprendizagem no trabalho, onde o aprender e o ensinar se incorporam ao cotidiano das organizações e ao trabalho. A educação permanente se baseia na aprendizagem significativa e na possibilidade de transformar as práticas profissionais. A educação permanente pode ser entendida como aprendizagem-trabalho, ou seja, ela acontece no cotidiano das pessoas e das organizações. Ela é feita a partir dos problemas enfrentados na realidade e leva em consideração os conhecimentos e as experiências que as pessoas já têm. Propõe que os processos de educação dos trabalhadores da saúde se façam a partir da problematização do processo de trabalho, e considera que as necessidades de formação e desenvolvimento dos trabalhadores sejam pautadas pelas necessidades de saúde das pessoas e populações. Os processos de educação permanente em saúde têm como objetivos a transformação das práticas profissionais e da própria organização do trabalho. (BRASIL, Política Nacional de Educação Permanente em Saúde. Brasília: MS, 2009, p. 20)

Nesse sentido, a Educação Permanente se constitui em estratégia para desenvolver os serviços de saúde, pois implica em constante atualização por meio de ações intencionais e planejadas voltadas ao fortalecimento de conhecimentos, habilidades e atitudes, que repercutem no interior das relações e processos desde o microcosmo da equipe, até as práticas organizacionais, interinstitucionais e Inter setoriais a implicar nas políticas em que se inserem as ações em saúde.

Neste sentido, as ações de Educação e Desenvolvimento Profissional foram embasadas em estratégia de aperfeiçoamento contínuo e paulatino do contexto institucional, fundamentados em *Qualidade, Segurança e Humanização*, seguindo orientações institucionais, plano de ação, no PAT – Planejamento Anual de Treinamentos e toda a gestão de documentos em parceria com demais setores do hospital.

O Núcleo de Educação Permanente - NEP, do Hospital Regional Público do Leste – HRPL, apresenta os dados quantitativos e qualitativos do período janeiro a dezembro/2018. No decorrer do ano de 2018 foram realizados **1.585 treinamentos**, tendo **30.782 participações**, totalizando **20.371.20 minutos de treinamentos**, esse total de horas dividido pela média anual de colaboradores dá um total de **61 horas e 25 minutos de treinamento por colaborador**.

22.1 Relatório de Treinamentos Internos Realizados em 2018

JANEIRO - 2018				
Data	Setor	Treinamentos Internos	Nº Participantes	Total de Horas
02 a 04.01.2018	UTI	Treinamento sobre Higienização das mãos na UTI	48	24:00:00
02 a 03.01.2018	PRONTO ATENDIMENTO	Termo de consentimento para anatomopatológico	14	3:30:00
03 a 05.01.2018	BLOCO CIRÚRGICO	Protocolo de prevenção do tromboembolismo venoso (TEV)	19	4:45:00
02 a 08.01.2018	UTI	Treinamento sobre erros de medicamentos	51	17:00:00
02 a 14.01.2018	CLÍNICA MÉDICA, CLÍNICA CIRÚRGICA, BLOCO CIRÚRGICO, CME, PRONTO ATENDIMENTO, UTI	Transporte e Manuseio de Produtos Contaminados	126	42:40:00
16 a 24.01.2018	CLÍNICA MÉDICA, CLÍNICA CIRÚRGICA, BLOCO CIRÚRGICO, CME, PRONTO ATENDIMENTO, UTI	Protocolo de Registros	125	125:00:00
15 a 19.01.2018	PRONTO ATENDIMENTO	Encaminhamento do Usuário Para as Demais Unidades do HRPL	17	5:40:00
15 a 18.01.2018	PRONTO ATENDIMENTO	Execução da SAEP nos Itens de Encaminhamento de Paciente para o Centro Cirúrgico	4	1:20:00

10 a 27.01.2018	CLÍNICA MÉDICA, CLÍNICA CIRÚRGICA, BLOCO CIRÚRGICO, CME, PRONTO ATENDIMENTO, UTI	Evasão do Usuário	115	31:00:00
12 a 30.01.2018	CLÍNICA MÉDICA, CLÍNICA CIRÚRGICA, BLOCO CIRÚRGICO, CME, PRONTO ATENDIMENTO, UTI	Protocolo de Violência Sexual	145	36:15:00
01 a 30.01.2018	CLÍNICA MÉDICA, CLÍNICA CIRÚRGICA, BLOCO CIRÚRGICO, CME, PRONTO ATENDIMENTO, UTI	Eleição para comissão de ética de enfermagem Gestão 2018/2020.	115	35:40:00
08 a 25.01.2018	CLÍNICA MÉDICA	Orientação Sobre Usuários em Precaução por Bactéria Multirresistente	16	5:20:00
03 a 27.01.2018	CLÍNICA MÉDICA, CLÍNICA CIRÚRGICA, BLOCO CIRÚRGICO, PRONTO ATENDIMENTO	Higienização de equipamentos e superfície	69	26:30:00
22 a 30.01.2018	CLÍNICA MÉDICA, CLÍNICA CIRÚRGICA, BLOCO CIRÚRGICO, CME, PRONTO ATENDIMENTO, UTI	Rastreo de Germes Multirresistentes, Precauções e Isolamentos	133	133:00:00
23 a 30.01.2018	UTI	Apresentação de Indicadores de Dezembro/2017 e Boas Práticas de Prevenção de LPP	42	21:00:00
11 a 26.01.2018	CLÍNICA MÉDICA, CLÍNICA CIRÚRGICA, BLOCO CIRÚRGICO, CME, PRONTO ATENDIMENTO, UTI	Cateterismo Vesical	41	10:15:00
04 a 31.01.2018	BLOCO CIRÚRGICO, CME, PRONTO ATENDIMENTO, UTI	Momento de higienização das mãos	69	23:40:00
16 a 18.01.2018	BLOCO CIRÚRGICO	Como Realizar Dupla Checagem Bolsa x Etiqueta do Hemopa	17	4:15:00
24 a 30.01.2018	UTI	IT de Contenção Mecânica	52	17:20:00
30 a 31.01.2018	UTI	Broncoaspiração e Extubação Acidental	49	32:40:00
18/01/2018	CLÍNICA CIRÚRGICA	Orientação: Registro de Ponto/Horário de entrada	1	0:20:00
18/01/2018	UTI	Orientação: Quanto oferecer dieta a usuário	2	1:00:00
22/01/2018	CME	Orientação: Supervisão adequada da equipe de enfermagem CME quanto chefia imediata	1	0:30:00
09/01/2018	PRONTO ATENDIMENTO	Orientação: Colaboradora recusou realizar assistência na UTI	1	0:30:00
13/01/2018	Enfermagem	21 - Orientação sobre o preenchimento dos formulários	2	2:00:00
13/01/2018	Enfermagem	22 - Orientação sobre prescrição médica, enfermeiro e outros profissionais	2	2:00:00
13/01/2018	Enfermagem	23 - Prática de mudança de decúbito do usuário, observação e cuidados da lesão por pressão (LPP) - Protocolo,	2	2:00:00
31/01/2018	Enfermagem	24 - Orientação sobre o protocolo de registros de enfermagem	2	2:00:00
31/01/2018	Enfermagem	25 - Orientação sobre o fluxo de óbito e amputação	2	2:00:00
13/01/2018	Enfermagem	26 - Orientação sobre o uso da pulseirinha e identificação de leito	2	2:00:00
18/01/2018	Enfermagem	27 - Orientação sobre guarda de exames no prontuário	2	2:00:00
13/01/2018	Enfermagem	28 - Orientação sobre o manuseio da pasta de prontuários	2	2:00:00
18/01/2018	Enfermagem	29 - Orientação sobre coleta e encaminhamento de exames (urina, fezes, secreção, escarro, sangue)	2	2:00:00
31/01/2018	Enfermagem	30 - Apresentação e uso do Carrinho de Emergência	2	2:00:00
15/01/2018	Enfermagem	31 - Prática de solicitação e devolução de material na CME	2	2:00:00
15/01/2018	Enfermagem	32 - Orientação sobre devolução de Hemocomponentes	2	2:00:00
15/01/2018	Enfermagem	33 - Prática de solicitação, instalação e reação adversa de hemocomponentes.	2	2:00:00

15/01/2018	Enfermagem	34 - Protocolo do SAEP / Cirurgia Segura	2	2:00:00
15/01/2018	Enfermagem	35 - Prática de punção venosa	2	2:00:00
15/01/2018	Enfermagem	36 - Prática de preparo de soroterapia	2	2:00:00
15/01/2018	Enfermagem	37 - Prática de preparo e administração de medicação (VO, EV, IM, SNE etc)	2	2:00:00
16/01/2018	Enfermagem	38 - Prática de preparo e salinização do acesso venoso	2	2:00:00
16/01/2018	Enfermagem	39 - Prática de curativos limpo, contaminado e ferida operatória	2	2:00:00
16/01/2018	Enfermagem	40 - Prática de instalação de dietas e checagem	2	2:00:00
16/01/2018	Enfermagem	41 - Prática de banho de leito	2	2:00:00
16/01/2018	Enfermagem	42 - Prática de sinais vitais	2	2:00:00
16/01/2018	Enfermagem	43 - Prática sobre devolução de material e medicamentos para a farmácia	2	2:00:00
16/01/2018	Enfermagem	44 - Apresentação e prática do roteiro de admissão do paciente no departamento	2	2:00:00
16/01/2018	Enfermagem	45 - Prática de alta hospitalar	2	2:00:00
16/01/2018	Enfermagem	46 - Prática de alimentação oral com Auxílio	2	2:00:00
16/01/2018	Enfermagem	47 - Prática de aspiração de vias aéreas e traqueostomia e TOT.	2	2:00:00
15/01/2018	Enfermagem	48 - Prática da conferência do Cardioversor	2	2:00:00
15/01/2018	Enfermagem	49 - Prática do uso do glicosímetro	2	2:00:00
16/01/2018	Enfermagem	50 - Prática de higiene oral	2	2:00:00
18/01/2018	Enfermagem	51 - Prática de transporte de usuários em maca e cadeira de rodas	2	2:00:00
15/01/2018	Enfermagem	52 - Prática de preparo de inalação	2	2:00:00
13/01/2018	Enfermagem	53 - Prática de tricotomia	2	2:00:00
15/01/2018	Enfermagem	54 - Prática de passagem de plantão	2	2:00:00
13/01/2018	Enfermagem	55 - Protocolo de queda	2	2:00:00
15/01/2018	Enfermagem	56 - Protocolo Histórico de enfermagem	2	2:00:00
16/01/2018	Enfermagem	57 - Protocolo de segurança do paciente	2	2:00:00
15/01/2018	Enfermagem	58 - Protocolo de classificação de risco	2	2:00:00
15/01/2018	Enfermagem	59 - Protocolo de grau de dependencia	2	2:00:00
15/01/2018	Enfermagem	60 - Fluxo de exame contrastado	2	2:00:00
18/01/2018	Enfermagem	61 - it - troca de dispositivo	2	2:00:00
15/01/2018	Enfermagem	62 - Transferencia externa do usuário	2	2:00:00
13/01/2018	Enfermagem	63 - Registro na revisão do plantão	2	2:00:00
15/01/2018	Enfermagem	64 - Auditoria em prontuário	2	2:00:00
31/01/2018	Enfermagem	65 - Conferencia de laringo	2	2:00:00
15/01/2018	Enfermagem	66 - Escala de atividade semanal	2	2:00:00
16/01/2018	Enfermagem	67 - Notificações de doenças compulsórias	2	2:00:00
18/01/2018	Enfermagem	68 - Fluxo de exames externos	2	2:00:00
18/01/2018	Enfermagem	69 - Fluxo de autorização de troca e saída de acompanhantes	2	2:00:00
11 a 15.01.2018	UTI	Treinamento sobre registros em prontuário de lesão por pressão	11	1:50:00
15 a 31.01.2018	CLÍNICA MÉDICA	Dados para Hemopa Tasy	21	7:00:00
09/01/2018	NEP	Integração Institucional	5	20:00:00

09 a 13.01.2018	NEP	Ambientação - Enfermagem	8	48:00:00
09/01/2018	NEP	01 - Apresentação da Equipe de Trabalho	5	5:00:00
09/01/2018		02 - Apresentação do departamento	5	5:00:00
09/01/2018		03 - Apresentação dos Departamentos do Hospital (Funcionamento)	5	5:00:00
09/01/2018		04 - Orientação Sobre Uso do Armário e Vestiário	5	2:30:00
09/01/2018		05 - Orientação Sobre a Retirada de Adornos	5	2:30:00
09/01/2018		06 - Orientação sobre uso do uniforme, redinhas e toucas.	5	2:30:00
09/01/2018		07 - Orientação sobre registro ponto e intervalos de descanso e lanche	5	5:00:00
09/01/2018		08 - Instruções de trabalho – IT'S	5	2:30:00
09/01/2018		09 - Atendimento a paciente com precauções universais	5	2:30:00
09/01/2018		10 - Orientação sobre segregação dos resíduos (perfuro cortante, infectante, comum e reciclável) PGRSS	5	2:30:00
09/01/2018		11 - Prática de lavagem das mãos e uso do álcool	5	2:30:00
09/01/2018		12 - Conhecimento do sistema operacional utilizado pelo hospital - tasy	5	1:15:00
09/01/2018		13 - Dados estatísticos do setor	5	2:30:00
09/01/2018		14 - Rotina de treinamentos	5	2:30:00
09/01/2018		15 - Rotinas de atendimento da equipe de manutenção	5	2:30:00
09/01/2018		16 - Rotinas de atendimento da equipe de engenharia clínica	5	5:00:00
09/01/2018		17 - Conhecimento das rotinas do usuário através do manual	5	5:00:00
09/01/2018		18 - Informações básicas sobre o Grupo de trabalho de humanização	5	5:00:00
15/01/2018	NQSP	Eleição para comissão de ética de enfermagem Gestão	2	0:30:00
16/01/2018		2018/2020.Prontuário	1	0:15:00
19 A 21/01/2018	NQSP	MBA em Gestão, Auditoria e Qualidade em saúde.	3	20:00:00
25/01/2018	NQSP	Treinamento SA (Performance Manager e Risk Manager)	1	0:45:00
29 a 31.01.2018	NQSP	Sistema Interact Solutions	2	2:40:00
31/01/2018	NQSP	Notificação de Tecnovigilância e Farmacovigilância	15	15:00:00
17/01/2018	NQSP	Orientação: Registro correto do ponto eletrônico	1	0:15:00
04 a 31.01.2018	SESMT / BLOCO CIRÚRGICO, CME, CLÍNICA MÉDICA, U.T.I, CLÍNICA CIRÚRGICA, P.A, S.A.U, FATURAMENTO, T.I, COMPRAS, FINANCEIRO, SND, SHL, SPR, NEP, APENDIMENTO, DIRETORIA, RADIOLOGIA, PSICOSSOCIAL, FISIOTERAPIA, CONTABILIDADE, TÊC SAÚDE, FARMÁCIA	DMS / JANEIRO - 03 Dicas para ter boa convivência no ambiente de trabalho	271	67:45:00
13/01/2018	ATENDIMENTO / SADT	Treinamento das IT.HRPL.SADT.005 / 006 / 007	2	4:00:00
18/01/2018	TÊC. SAÚDE / P.A	Manuseio de Cardioversor Vivo Cmosdrake	3	1:30:00
06 A 14.01.2018	FARMÁCIA	Indicadores de Processo	18	4:30:00

14 A 25.01.2018	RH / FARMÁCIA, S.A.U, SND, NEP, NQSP	Divulgação - Ferramenta de comunicação com o RH para manifestação do colaborador	22	7:20:00
18 A 22.01.2018	ATENDIMENTO	Orientação: Serviços de Transportes - Veículo próprio HRPL	18	9:00:00
18/01/2018	ATENDIMENTO	Orientação: Proibida a troca e reutilização de ribbons	1	0:30:00
19/01/2018	ATENDIMENTO	Orientação: Práticas não permitidas aos colaboradores	1	0:30:00
16/01/2018	ATENDIMENTO	Orientação: Cumprimento de folgas e horários da escala de trabalho	1	0:15:00
15/01/2018	ATENDIMENTO	Orientação: Cumprimento da NR 32 - Uso de calçados abertos	1	0:15:00
10/01/2018	FARMÁCIA	Orientação: Alteração de horário de trabalho	1	0:15:00
25/01/2018	DAFI	Análise Geral dos Consumos de Mat/Med Com Gestores de Centro de Custos	1	1:00:00
09/01/2018	SESMT	19 - Fluxo de Acidente de Trabalho	5	5:00:00
09/01/2018	SESMT	20 - Ordem de serviço	5	5:00:00
25 a 31.01.2018	FARMÁCIA	MANUAL DE FARMACOVIGILÂNCIA E TECNORREGILÂNCIA	105	52:30:00
		116	1.985	1036:40:00

FEVEREIRO - 2018				
Data	Setor	Treinamentos Internos	Nº Participantes	Total de Horas
26 a 28.02.2018	CLÍNICA MEDICA, CLÍNICA CIRÚRGICA	Treinamento da IT.HRPL.ENF.063 - Classificação de MEWS	37	18:30:00
15 a 26.02.2018	U.T.I	Interação de Processo abastecimento de Pulseiras e Etiquetas	10	2:30:00
08/02/2018	CLÍNICA MÉDICA	Falta injustificada	2	0:30:00
13 a 16.01.2018	CME	Treinamento Teórico/ Prático Sobre Teste Diário da Seladora	10	3:20:00
21 a 27.02.2018	CLÍNICA MEDICA, CLÍNICA CIRÚRGICA	Práticas de Prevenção de LPP	34	17:00:00
21 a 27.02.2018	CLÍNICA MEDICA, CLÍNICA CIRÚRGICA	Administração de Dieta Enteral	37	18:30:00
06 a 22.02.2018	CLÍNICA MEDICA, CLÍNICA CIRÚRGICA, FARMÁCIA, PRONTO ATENDIMENTO, BLOCO CIRÚRGICO, C.M.E, Fisioterapia, U.T.I	Protocolo de Dor	137	68:30:00
15 a 27.02.2018	CLÍNICA MEDICA, CLÍNICA CIRÚRGICA, PRONTO ATENDIMENTO, U.T.I	Protocolo de Flebite	109	27:15:00
20 a 27.02.2018	CLÍNICA MEDICA, CLÍNICA CIRÚRGICA	Contenção Mecânica	37	18:30:00
08 a 14.02.2018	CENTRO CIRÚRGICO	Admissão e Assistência de Enfermagem na Recuperação Pós - Anestésica	19	9:30:00
08 a 14.02.2018	ENFERMAGEM	Conferência Carro de Emergência	10	5:00:00
09 a 13.02.2018	CLÍNICA CIRÚRGICA, CLÍNICA MÉDICA	Conferência de medicamentos e materiais dispensados pela farmácia, recebido pelo setor, armazenamento e controle dos medicamentos e materiais.	43	14:20:00
09 a 13.02.2018	CLÍNICA CIRÚRGICA, CLÍNICA MÉDICA	Protocolo de Comunicação	39	26:00:00
07 a 27.02.2018	CLÍNICA MÉDICA, CLÍNICA CIRÚRGICA, BLOCO CIRÚRGICO, CME, PRONTO ATENDIMENTO, UTI	Farmacovigilância	44	11:00:00

07 a 15.02.2018	ENFERMAGEM	Monitoramento de Bolsa de hemocomponentes	9	3:00:00
14 a 27.02.2018	CLÍNICA MÉDICA, CLÍNICA CIRÚRGICA, BLOCO CIRÚRGICO, CME, PRONTO ATENDIMENTO, UTI	Protocolo de Hemocomponentes	123	82:00:00
14 a 27.02.2018	U.T.I	Conferencia e armazenamento de Material recebido do almoxarifado	46	11:30:00
06 a 11.02.2018	CME	Treinamento Teórico/ Prático sobre Limpeza e inspeção de instrumento cirúrgico	3	0:45:00
05 a 27.02.2018	CLÍNICA MÉDICA, CLÍNICA CIRÚRGICA, BLOCO CIRÚRGICO, CME, PRONTO ATENDIMENTO, UTI	Notificação de farmacovigilância e tecnicovigilância	136	34:00:00
05/02/2018	PA	Indicadores protocolo AVC	9	2:15:00
07/02/2018		Falta - Ausência no trabalho	1	0:25:00
01 a 27.02.2018	CLÍNICA MÉDICA, CLÍNICA CIRÚRGICA, BLOCO CIRÚRGICO, CME, PRONTO ATENDIMENTO, UTI	Protocolo de Identificação Segura do Paciente	189	94:30:00
02 a 13.02.2018	CLÍNICA MEDICA, CLÍNICA CIRÚRGICA	Orientação quanto a Importância da Placa de Monitoramento de Risco.	40	13:20:00
07 a 13.02.2018	CLÍNICA MEDICA, CLÍNICA CIRÚRGICA	Orientação quanto a Identificação e troca de dispositivos.	41	20:30:00
08 a 14.02.2018	ENFERMAGEM	Orientação quanto a Importância da conferência e realização correta do aprazamento de Medicamentos.	23	11:30:00
18 a 20.02.2018	ENFERMAGEM	Orientação quanto registro do ponto	7	1:45:00
21/02/2018	CLÍNICA CIRÚRGICA	Orientação melhora das condutas técnicas	1	0:15:00
14 a 16.02.2018	CLÍNICA MEDICA, CLÍNICA CIRÚRGICA	Orientação quanto os 5 certos pra prevenção de eventos adversos no preparo e administração de medicamentos.	40	10:00:00
20/02/2018	ENFERMAGEM	02 - Apresentação do departamento	5	5:00:00
20/02/2018	ENFERMAGEM	03 - Apresentação dos Departamentos do Hospital (Funcionamento)	5	5:00:00
20/02/2018	ENFERMAGEM	04 - Orientação Sobre Uso do Armário e Vestiário	5	5:00:00
20/02/2018	ENFERMAGEM	05 - Orientação Sobre a Retirada de Adornos	5	5:00:00
20/02/2018	ENFERMAGEM	06 - Orientação sobre uso de uniforme, redinhas e toucas	5	5:00:00
20/02/2018	ENFERMAGEM	07 - Orientação sobre registro de ponto: Intervalos, Descanso e Lanche.	5	5:00:00
20/02/2018	ENFERMAGEM	08 - Instrução de Trabalho / IT'S	5	5:00:00
20/02/2018	ENFERMAGEM	09 - Atendimento ao paciente com precauções universais	5	5:00:00
20/02/2018	ENFERMAGEM	10 - Orientação sobre segregação dos resíduos (perfuro cortante, infectante, comum e reciclável) PGRSS	5	5:00:00
20/02/2018	ENFERMAGEM	11 - Prática de lavagem das mãos e uso do álcool	5	5:00:00
20/02/2018	ENFERMAGEM	12 - Conhecimento do sistema operacional utilizado pelo hospital - TASY	5	5:00:00
20/02/2018	ENFERMAGEM	13 - Dados Estatísticos do Setor	5	5:00:00
20/02/2018	ENFERMAGEM	14 - Rotinas de treinamento	5	5:00:00
20/02/2018	ENFERMAGEM	15 - Rotinas de atendimento da equipe de manutenção	5	5:00:00
20/02/2018	ENFERMAGEM	16 - Rotinas de atendimento da equipe de engenharia clínica	5	5:00:00

20/02/2018	ENFERMAGEM	17- Conhecimentos das rotinas dos usuários através do manual	5	5:00:00
20/02/2018	ENFERMAGEM	18 - Informações básicas sobre o Grupo de trabalho de humanização	5	5:00:00
20/02/2018	ENFERMAGEM	19 - Fluxo de Acidente de Trabalho	5	5:00:00
20/02/2018	ENFERMAGEM	20 - Ordem de Serviço	5	5:00:00
20/02/2018	ENFERMAGEM	21 - Orientação sobre o preenchimento dos formulários	5	5:00:00
20/02/2018	ENFERMAGEM	22 - Orientação sobre prescrição médica, enfermeiro e outros profissionais	5	5:00:00
20/02/2018	ENFERMAGEM	23 - Prática de mudança de decúbito do usuário	5	5:00:00
20/02/2018	ENFERMAGEM	24 - Orientação sobre o protocolo de registros de enfermagem	5	5:00:00
20/02/2018	ENFERMAGEM	25 - Orientação sobre o fluxo de óbito e amputação	5	5:00:00
20/02/2018	ENFERMAGEM	26 - Orientação sobre o uso da pulseirinha e identificação de leito	5	5:00:00
20/02/2018	ENFERMAGEM	27 - Orientação sobre guarda de exames no prontuário	5	5:00:00
20/02/2018	ENFERMAGEM	28 - Orientação sobre o manuseio da pasta de prontuários	5	5:00:00
20/02/2018	ENFERMAGEM	29 - Orientação sobre coleta e encaminhamento de exames (urina, fezes, secreção, escarro, sangue)	5	5:00:00
20/02/2018	ENFERMAGEM	30 - Apresentação e uso do Carrinho de Emergência	5	5:00:00
20/02/2018	ENFERMAGEM	31 - Prática de solicitação e devolução de material na CME	5	5:00:00
20/02/2018	ENFERMAGEM	32 - Orientação sobre devolução de Hemocomponentes	5	5:00:00
20/02/2018	ENFERMAGEM	33 - Prática de solicitação, instalação e reação adversa de hemocomponentes.	5	5:00:00
20/02/2018	ENFERMAGEM	34 - Protocolo do SAEP / Cirurgia Segura	5	5:00:00
20/02/2018	ENFERMAGEM	35 - Prática de punção venosa	5	5:00:00
20/02/2018	ENFERMAGEM	36 - Prática de preparo de soroterapia	5	5:00:00
20/02/2018	ENFERMAGEM	37 - Prática de preparo e administração de medicação (VO, EV, IM, SNE etc)	5	5:00:00
20/02/2018	ENFERMAGEM	38 - Prática de preparo e salinização do acesso venoso	5	5:00:00
20/02/2018	ENFERMAGEM	39 - Prática de curativos limpo, contaminado e ferida operatória	5	5:00:00
20/02/2018	ENFERMAGEM	40 - Prática de instalação de dietas e checagem	5	5:00:00
20/02/2018	ENFERMAGEM	41 - Prática de banho de leito	5	5:00:00
20/02/2018	ENFERMAGEM	42 - Prática de sinais vitais	5	5:00:00
20/02/2018	ENFERMAGEM	43 - Prática sobre devolução de material e medicamentos para a farmácia	5	5:00:00
20/02/2018	ENFERMAGEM	44 - Apresentação e prática do roteiro de admissão do paciente no departamento	5	5:00:00
20/02/2018	ENFERMAGEM	45 - Prática de alta hospitalar	5	5:00:00
20/02/2018	ENFERMAGEM	46 - Prática de alimentação oral com Auxílio	5	5:00:00

20/02/2018	ENFERMAGEM	47 - Prática de aspiração de vias aéreas e traqueostomia e TOT.	5	5:00:00
20/02/2018	ENFERMAGEM	48 - Prática da conferência do Cardioversor	5	5:00:00
20/02/2018	ENFERMAGEM	49 - Prática do uso do glicosímetro	5	5:00:00
20/02/2018	ENFERMAGEM	50 - Prática de higiene oral	5	5:00:00
20/02/2018	ENFERMAGEM	51 - Prática de transporte de usuários em maca e cadeira de rodas	5	5:00:00
20/02/2018	ENFERMAGEM	52 - Prática de preparo de inalação	5	5:00:00
20/02/2018	ENFERMAGEM	53 - Prática de tricotomia	5	5:00:00
20/02/2018	ENFERMAGEM	54 - Prática de passagem de plantão	5	5:00:00
20/02/2018	ENFERMAGEM	55 - Protocolo de queda	5	5:00:00
20/02/2018	ENFERMAGEM	56 - Protocolo Histórico de enfermagem	5	5:00:00
20/02/2018	ENFERMAGEM	57 - Protocolo de segurança do paciente	5	5:00:00
20/02/2018	ENFERMAGEM	58 - Protocolo de classificação de risco	5	5:00:00
20/02/2018	ENFERMAGEM	59 - Protocolo de grau de dependencia	5	5:00:00
20/02/2018	ENFERMAGEM	60 - Fluxo de exame contrastado	5	5:00:00
20/02/2018	ENFERMAGEM	61 - it - troca de dispositivo	5	5:00:00
20/02/2018	ENFERMAGEM	62 - Transferencia externa do usuário	5	5:00:00
20/02/2018	ENFERMAGEM	63 - Registro na revisão do plantão	5	5:00:00
20/02/2018	ENFERMAGEM	64 - Auditoria em prontuário	5	5:00:00
20/02/2018	ENFERMAGEM	65 - Conferencia de laringo	5	5:00:00
20/02/2018	ENFERMAGEM	66 - Escala de atividade semanal	5	5:00:00
20/02/2018	ENFERMAGEM	67 - Notificações de doenças compulsórias	5	5:00:00
20/02/2018	ENFERMAGEM	68 - Fluxo de exames externos	5	5:00:00
20/02/2018	ENFERMAGEM	69 - Fluxo de autorização de troca e saída de acompanhantes	5	5:00:00
20/02/2018	NEP	Integração Institucional	5	20:00:00
14/02/2018		Integração Institucional	7	28:00:00
09/02/2018		01 - Apresentação da Equipe de Trabalho	7	7:00:00
09/02/2018		02 - Apresentação do departamento	7	7:00:00
09/02/2018		03 - Apresentação dos Departamentos do Hospital (Funcionamento)	7	7:00:00
12/02/2018		04 - Orientação Sobre Uso do Armário e Vestiário	7	7:00:00
09/02/2018		05 - Orientação Sobre a Retirada de Adornos	7	7:00:00
14/02/2018		06 - Orientação sobre uso do uniforme, redinhas e toucas.	7	7:00:00
14/02/2018		07 - Orientação sobre registro ponto e intervalos de descanso e lanche	7	7:00:00
13/02/2018		08 - Instruções de trabalho – IT'S	7	7:00:00
09/02/2018		09 - Atendimento a paciente com precauções universais	7	7:00:00
14/02/2018		10 - Orientação sobre segregação dos resíduos (perfuro cortante, infectante, comum e reciclável) PGRSS	7	7:00:00
09/02/2018	11 - Prática de lavagem das mãos e uso do álcool	7	7:00:00	

13/02/2018		12 - Conhecimento do sistema operacional utilizado pelo hospital - tasy	7	7:00:00
15/02/2018		13 - Dados estatísticos do setor	7	7:00:00
15/02/2018		14 - Rotina de treinamentos	7	7:00:00
14/02/2018		15 - Rotinas de atendimento da equipe de manutenção	7	7:00:00
14/02/2018		16 - Rotinas de atendimento da equipe de engenharia clínica	7	7:00:00
14/02/2018		17 - Conhecimento das rotinas do usuário através do manual	7	7:00:00
09/02/2018		18 - Informações básicas sobre o Grupo de trabalho de humanização	7	7:00:00
09/02/2018		19 - Fluxo de Acidente de Trabalho	7	7:00:00
09/02/2018		20 - Ordem de serviço	7	7:00:00
01/02/2018	NQSP	Ocorrência Manager: Análise de Ocorrências Farmacovigilância e Tecnovigilância	2	3:00:00
07/02/2018	RH	PDL - Programa de Desenvolvimento de Líderes Modulo IV: "Planejamento e Organização".	19	38:00:00
07/02/2018	RH	PDL - Programa de Desenvolvimento de Líderes/ Modulo VI: "Administração de tempo."	19	28:30:00
26 a 28.02.2018	SESMT / BLOCO CIRÚRGICO, CME, CLÍNICA MÉDICA, U.T.I, CLÍNICA CIRÚRGICA, P.A, S.A.U, FATURAMENTO, T.I, COMPRAS, FINANCEIRO, SND, SHL, SPR, NEP, APENDIMENTO, DIRETORIA, RADIOLOGIA, PSICOSSOCIAL, FISIOTERAPIA, CONTABILIDADE, TÊC SAÚDE, FARMÁCIA	PROTOCOLO DE SEGURANÇA DO PACIENTE: Identificação do Usuário.	203	203:00:00
01 a 31.02.2018	SESMT / BLOCO CIRÚRGICO, CME, CLÍNICA MÉDICA, U.T.I, CLÍNICA CIRÚRGICA, P.A, S.A.U, FATURAMENTO, T.I, COMPRAS, FINANCEIRO, SND, SHL, SPR, NEP, APENDIMENTO, DIRETORIA, RADIOLOGIA, PSICOSSOCIAL, FISIOTERAPIA, CONTABILIDADE, TÊC SAÚDE, FARMÁCIA	DMS / FEVEREIRO - CIPA: Comissão Interna de Prevenção de Acidentes	238	59:30:00
22 A 27.02.2018	SND	Coleta de Amostras	18	18:00:00
19 A 22.02.2018	AMBULATORIO, PORTARIA, RECEPÇÃO	Orientação de Rotina: "Cumprimento de Carga Horária e Registro de Ponto Eletrônico".	6	3:00:00
22/02/2018	FARMÁCIA	Farmácia Clínica	7	3:30:00
23/02/2018	FARMÁCIA	Orientação com a equipe de Farmácia sobre comunicação, trabalho em equipe e relacionamento saudável.	14	18:40:00
01/02/2018	DAFI	Análise Geral dos Consumos de Mat/Med Com Gestores de Centro de Custos	10	13:20:00
21/02/2018	MÉDICOS	Protocolo de Hipertemia Maligna	2	1:00:00
27/02/2018			2	1:00:00
21/02/2018	MÉDICOS	Protocolo Clínico de Anestesia e Sedação	2	1:00:00
27/02/2018			2	1:00:00
		131	2.273	1456:40:00

MARÇO - 2018				
Data	Setor	Treinamentos Internos	Nº Participantes	Total de Horas
23 A 30.02.2018	U.T.I	Registro Obrigatorios do Protocolo de AVC	42	63:00:00
21 A 28.02.2018	CLINICA CIRURGICA	Treinamento quanto as condutas a serem adotada classificação do MEWS na iminencia de reações com medicações de alto risco.	19	9:30:00
28/03/2018	CME	Realização do Bowie - Dick e teste biologico	8	4:00:00
07/03/2018		Ácido Peracético - Manuseio e Aplicação	9	4:30:00
23 A 27.03.2018	CLÍNICA MÉDICA, CLÍNICA CIRÚRGICA, BLOCO CIRÚRGICO, CME, PRONTO ATENDIMENTO, UTI	Contenção Fisica	106	53:00:00
23 a 28.03.2018	CLINICA CIRURGICA	Orientações quanto ao registro em prontuário quanto as transferencias internas dentro do hospital	20	10:00:00
06 a 20.03.2018	U.T.I	Treinamneto sobre Registro correto em prontuário	50	16:40:00
23 a 28.03.2018	CLINICA CIRURGICA, CLINICA MEDICA	Registro Obrigatorio do Protocolo de AVC	39	19:30:00
23 a 26.03.2018	CLINICA MÉDICA	Orientações quanto ao registro em prontuário quanto as transferencias internas dentro do hospital	20	10:00:00
20 a 26.03.2018	CLINICA MÉDICA / ENFERMEIROS	Orientação quanto ao cumprimento do PG de documentos	44	22:00:00
21 a 27.03.2018	CLÍNICA MÉDICA, CLÍNICA CIRÚRGICA, BLOCO CIRÚRGICO, CME, PRONTO ATENDIMENTO, UTI	PROTOCOLO DE SEGURANÇA DO PACIENTE: Segurança na comunicação entre profissionais de saúde	143	143:00:00
21 a 26.03.2018	CLINICA CIRURGICA, CLINICA MEDICA	Orientação quanto a organização e conferencia dos prontuarios alta/saídos	37	18:30:00
23 a 28.03.2018	CLINICA CIRURGICA, CLINICA MEDICA	Orientações quanto a notificação de erros de medicações relacionados a administração de medicamentos.	39	19:30:00
27/03/2018	ENFERMAGEM	Orientação quanto cumprimento do atendimento aos usuários	1	0:15:00
27/03/2018		Orientação quanto cumprimento dos fluxos com a farmacia e uso de carimbo	1	0:15:00
27 A 31.03.2018	CLINICA CIRURGICA, CLINICA MEDICA	Orientação quanto a melhorias nos registros de Enfermagem	29	14:30:00
27/03/2018	PRONTO ATENDIMENTO	Orientação sobre cumprir fluxo do carro de parada	1	0:30:00
26/03/2018	CENTRO CIRÚRGICO	Orientação quanto ao atraso na chegada ao local de trabalho	1	0:15:00
09.03.2018	ENFERMAGEM	Conferencia Carrinho de Emergencia IT. HRPL. ENF. 009	1	1:00:00
09 a 23.023.2018		Aplicação das Escalas - GLASGOW; RASS; BRADEN; ECA; MORSE; NAS; MEWS; RAMSAY; ALDRETE E KROULIK	22	11:00:00
15/03/2018	CENTRO CIRÚRGICO	Contagem de Fios e Agulhas antes de retirar o paciente da sala operatória	17	8:30:00
19/03/2018	CLINICA CIRÚRGICA	Orientação quanto cumprimento da Passagem de Plantão	1	0:20:00
20/03/25018	PSICOSSOCIAL	Orientação referente o processo de trabalho	1	1:00:00
15/03/2018	U.T.I	Orientação sobre cuidados diretos a usuários	1	0:15:00
08 a 29.03.2018	CENTRO CIRÚRGICO, CME, PRONTO ATENDIMENTO, U.T.I	Orientação quanto ao cumprimento da gestão de documentos	79	39:30:00

09 A 14.03.2018	CLINICA CIRURGICA, CLINICA MEDICA	Orientação quanto registro das saídas e entradas dos usuários para exames	41	20:30:00
03 A 20.03.2018	CLÍNICA MÉDICA, CLÍNICA CIRÚRGICA, BLOCO CIRÚRGICO, CME, PRONTO ATENDIMENTO, UTI	Prevenção e controle de infecções urinárias	130	65:00:00
26 A 28.03.2018	CLÍNICA MÉDICA, CLÍNICA CIRÚRGICA, BLOCO CIRÚRGICO, PRONTO ATENDIMENTO, UTI	Prevenção de infecções Vasculares	95	63:20:00
21/03/2018	BLOCO CIRÚRGICO	Segurança do Paciente: Pitstop cirurgico segura e uso e manuseio de bomba de infusão	7	7:00:00
21 A 30.03.2018	CLINICA MEDICA, CLINICA CIRURGICA, U.T.I	Orientações sobre Preenchimento da Placa de Monitoramento	73	36:30:00
22/03/2018	CME	Orientação quanto a atenção as demandas da CME	1	0:15:00
27/03/2018	U.T.I	Orientação Básica sobre coleta de SWAB'S	17	2:50:00
02 a 13.03.2018	U.T.I	Cuidados com Bens Patrimoniais na UTI	51	17:00:00
02 a 13.03.2018	U.T.I	Preenchimento de formulário de controle de temperatura	55	27:30:00
02 a 20.03.2018	CLÍNICA MÉDICA, CLÍNICA CIRÚRGICA, BLOCO CIRÚRGICO, CME, PRONTO ATENDIMENTO, UTI	Rotinas CME	134	33:30:00
02 a 13.03.2018	BLOCO CIRURGICO	Protocolo de Hemocomponentes	4	1:00:00
02 a 13.03.2018	ENFERMAGEM, CLÍNICA CIRÚRGICA, CLÍNICA MÉDICA	Orientação quanto a identificação dos usuários e dispositivos.	44	14:40:00
02 a 13.03.2018	ENFERMAGEM, CLÍNICA CIRÚRGICA, CLÍNICA MÉDICA	Protocolo de Broncoaspiração	44	11:00:00
02 a 13.03.2018	ENFERMAGEM, CLÍNICA CIRÚRGICA, CLÍNICA MÉDICA	Orientação quanto as informações repassada aos acompanhantes	44	14:40:00
02 a 13.03.2018	ENFERMAGEM, CLÍNICA CIRÚRGICA, CLÍNICA MÉDICA	Orientação quanto ao cumprimento do registro no formulário de sinais vitais e justificativa de medicação circulada.	44	14:40:00
09 a 12.03.2018	ENFERMAGEM	Orientação uso do carimbo nos pontuários com diagnóstico de AVC	12	4:00:00
09 a 12.03.2018	ENFERMAGEM	Orientação quanto ao papel do enfermeiro na Prevenção do LPP	10	3:20:00
09 a 12.03.2018	ENFERMAGEM	Orientação quanto os cuidados a serem prescritos para usuários com risco de TVE e flebite	10	3:20:00
21/03/2018	CLINICA CIRÚRGICA, CLINICA MÉDICA	Orientação quanto falta injustificada	3	1:00:00
06/03/2018	ENFERMAGEM	Solicitação de refeições no HRPL	1	0:15:00
02/03/2018	CLÍNICA MÉDICA	Orientação quanto à realização da conferência do carro de emergência mensal	1	0:15:00
01/03/2018	CLÍNICA CIRÚRGICA	Orientação quanto as normas e rotinas do hospital para o enfermeiro	3	1:00:00
05/03/2018	CME, BLOCO CIRURGICO	Protocolo de Flebite	7	2:20:00
02/03/2018	U.T.I	Orientação: Falta ao serviço	1	0:05:00
15 a 19/03/2018	ENFERMAGEM	Ambientação em Enfermagem	1	24:00:00
05/03/2018	ENFERMAGEM	22 - Orientação sobre prescrição médica, enfermeiro e outros profissionais	2	2:00:00
05/03/2018	ENFERMAGEM	23 - Prática de mudança de decúbito do usuário	2	2:00:00
05/03/2018	ENFERMAGEM	24 - Orientação sobre o protocolo de registros de enfermagem	2	2:00:00
05/03/2018	ENFERMAGEM	25 - Orientação sobre o fluxo de óbito e amputação	2	2:00:00

05/03/2018	ENFERMAGEM	26 - Orientação sobre o uso da pulseirinha e identificação de leito	2	2:00:00
05/03/2018	ENFERMAGEM	27 - Orientação sobre guarda de exames no prontuário	2	2:00:00
05/03/2018	ENFERMAGEM	28 - Orientação sobre o manuseio da pasta de prontuários	2	2:00:00
05/03/2018	ENFERMAGEM	29 - Orientação sobre coleta e encaminhamento de exames (urina, fezes, secreção, escarro, sangue)	2	2:00:00
05/03/2018	ENFERMAGEM	30 - Apresentação e uso do Carrinho de Emergência	2	2:00:00
05/03/2018	ENFERMAGEM	31 - Prática de solicitação e devolução de material na CME	2	2:00:00
06/03/2018	ENFERMAGEM	32 - Orientação sobre devolução de Hemocomponentes	2	2:00:00
06/03/2018	ENFERMAGEM	33 - Prática de solicitação, instalação e reação adversa de hemocomponentes.	2	2:00:00
06/03/2018	ENFERMAGEM	34 - Protocolo do SAEP / Cirurgia Segura	2	2:00:00
06/03/2018	ENFERMAGEM	35 - Prática de punção venosa	2	2:00:00
06/03/2018	ENFERMAGEM	36 - Prática de preparo de soroterapia	2	2:00:00
06/03/2018	ENFERMAGEM	37 - Prática de preparo e administração de medicação (VO, EV, IM, SNE etc)	2	2:00:00
07/03/2018	ENFERMAGEM	38 - Prática de preparo e salinização do acesso venoso	2	2:00:00
07/03/2018	ENFERMAGEM	39 - Prática de curativos limpo, contaminado e ferida operatória	2	2:00:00
07/03/2018	ENFERMAGEM	40 - Prática de instalação de dietas e checagem	2	2:00:00
05/03/2018	ENFERMAGEM	41 - Prática de banho de leito	2	2:00:00
06/03/2018	ENFERMAGEM	42 - Prática de sinais vitais	2	2:00:00
06/03/2018	ENFERMAGEM	43 - Prática sobre devolução de material e medicamentos para a farmácia	2	2:00:00
06/03/2018	ENFERMAGEM	44 - Apresentação e prática do roteiro de admissão do paciente no departamento	2	2:00:00
06/03/2018	ENFERMAGEM	45 - Prática de alta hospitalar	2	2:00:00
06/03/2018	ENFERMAGEM	46 - Prática de alimentação oral com Auxílio	2	2:00:00
07/03/2018	ENFERMAGEM	47 - Prática de aspiração de vias aéreas e traqueostomia e TOT.	2	2:00:00
05/03/2018	ENFERMAGEM	48 - Prática da conferência do Cardioversor	2	2:00:00
06/03/2018	ENFERMAGEM	49 - Prática do uso do glicosímetro	2	2:00:00
06/03/2018	ENFERMAGEM	50 - Prática de higiene oral	2	2:00:00
05/03/2018	ENFERMAGEM	51 - Prática de transporte de usuários em maca e cadeira de rodas	2	2:00:00
05/03/2018	ENFERMAGEM	52 - Prática de preparo de inalação	2	2:00:00
07/03/2018	ENFERMAGEM	53 - Prática de tricotomia	2	2:00:00
05/03/2018	ENFERMAGEM	54 - Prática de passagem de plantão	2	2:00:00
05/03/2018	ENFERMAGEM	55 - Protocolo de queda	2	2:00:00
07/03/2018	ENFERMAGEM	56 - Protocolo Histórico de enfermagem	2	2:00:00
07/03/2018	ENFERMAGEM	57 - Protocolo de segurança do paciente	2	2:00:00

05/03/2018	ENFERMAGEM	58 - Protocolo de classificação de risco	2	2:00:00
05/03/2018	ENFERMAGEM	59 - Protocolo de grau de dependencia	2	2:00:00
07/03/2018	ENFERMAGEM	60 - Fluxo de exame contrastado	2	2:00:00
07/03/2018	ENFERMAGEM	61 - it - troca de dispositivo	2	2:00:00
07/03/2018	ENFERMAGEM	62 - Transferencia externa do usuário	2	2:00:00
07/03/2018	ENFERMAGEM	63 - Registro na revisão do plantão	2	2:00:00
07/03/2018	ENFERMAGEM	64 - Auditoria em prontuário	2	2:00:00
07/03/2018	ENFERMAGEM	65 - Conferencia de laringo	2	2:00:00
06/03/2018	ENFERMAGEM	66 - Escala de atividade semanal	2	2:00:00
06/03/2018	ENFERMAGEM	67 - Notificações de doenças compulsórias	2	2:00:00
05/03/2018	ENFERMAGEM	68 - Fluxo de exames externos	2	2:00:00
05/03/2018	ENFERMAGEM	69 - Fluxo de autorização de troca e saída de acompanhantes	2	2:00:00
05/03/2018	NEP	Integração Institucional	2	8:00:00
07 A 11/03/2018	NEP	01 - Apresentação da Equipe de Trabalho	2	2:00:00
		02 - Apresentação do departamento	2	2:00:00
		03 - Apresentação dos Departamentos do Hospital (Funcionamento)	2	2:00:00
		04 - Orientação Sobre Uso do Armário e Vestiário	2	2:00:00
		05 - Orientação Sobre a Retirada de Adornos	2	2:00:00
		06 - Orientação sobre uso do uniforme, redinhas e toucas.	2	2:00:00
		07 - Orientação sobre registro ponto e intervalos de descanso e lanche	2	2:00:00
		08 - Instruções de trabalho – IT'S	2	2:00:00
		09 - Atendimento a paciente com precauções universais	2	2:00:00
		10 - Orientação sobre segregação dos resíduos (perfuro cortante, infectante, comum e reciclável) PGRSS	2	2:00:00
	NEP	11 - Prática de lavagem das mãos e uso do álcool	2	2:00:00
		12 - Conhecimento do sistema operacional utilizado pelo hospital - tasy	2	2:00:00
		13 - Dados estatísticos do setor	2	2:00:00
		14 - Rotina de treinamentos	2	2:00:00
		15 - Rotinas de atendimento da equipe de manutenção	2	2:00:00
		16 - Rotinas de atendimento da equipe de engenharia clínica	2	2:00:00
		17 - Conhecimento das rotinas do usuário através do manual	2	2:00:00
		18 - Informações básicas sobre o Grupo de trabalho de humanização	2	2:00:00
		19 - Fluxo de Acidente de Trabalho	2	2:00:00
		20 - Ordem de serviço	2	2:00:00
15/03/2018	NQSP	Orientação ao colaborador	1	0:25:00

20 A 23.03.2018	NQSP/ SCIH / RADIOLOGIA / LABORATÓRIO / SESMT / COORD. ENF e DIRETORIA/NQSP/ NEP / SHL / SPR / T.I / FINANCEIRO / FATURAMENTO / FARMÁCIA / ATENDIMENTO / COMPRAS / S.A.U / DP / RH / PORTARIA / MANUTENÇÃO / FISIOTERAPIA / TERAPIA OCUPACIONAL / FONOAUDIOLOGIA / BLOCO CIRURGICO / U.T.I / CLÍNICA MÉDICA / CLÍNICA CIRURGICA / PRONTO ATENDIMENTO	PROTOCOLO DE SEGURANÇA: IDENTIFICAÇÃO SEGURA DO PACIENTE	134	134:00:00
15/03/2018	NQSP	Módulo do sistema SAS	2	2:00:00
15 a 19/03/2018	SESMT / DIRETORIA/ COORD ENF	DMS - CIPA: Comissão Interna de Prevenção de Acidentes	5	1:15:00
07 A 31.03.2018	NQSP/ SCIH / RADIOLOGIA / LABORATÓRIO / SESMT / COORD. ENF e DIRETORIA/NQSP/ NEP / SHL / SPR / T.I / FINANCEIRO / FATURAMENTO / FARMÁCIA / ATENDIMENTO / COMPRAS / S.A.U / DP / RH / PORTARIA / MANUTENÇÃO / FISIOTERAPIA / TERAPIA OCUPACIONAL / FONOAUDIOLOGIA / BLOCO CIRURGICO / U.T.I / CLÍNICA MÉDICA / CLÍNICA CIRURGICA / PRONTO ATENDIMENTO / CME / SND / TÊC SAÚDE / RADIOLOGIA / SCIH LABORATÓRIO / ATENDIMENTO / PSICOSSOCIAL / CONTABILIDADE	DMS / MARÇO: Acidentes de Trabalho	255	63:45:00
01/03/2018	RECEPÇÃO PA	Orientação de rotina: "Ausência do posto de trabalho nos finais de semana e refeições sem autorização da chefia imediata"	2	1:00:00
02/03/2018	FARMÁCIA	Orientação quanto à realização da conferência do carro de emergência mensal	1	0:20:00
26/03/2018		Orientação em relação a faltas	1	0:30:00
24/03/2018		Orientação em relação a atrasos	1	0:25:00
21/03/2018		Orientação sobre conferencia presencial do auxiliar nas clinicas	14	4:40:00
02 A 26/03.2018		Controle de estoque e comunicação com almoxarifado e feedback de requisições na farmácia satélite	17	8:30:00
26/03/2018		Orientação sobre dupla checagem dentro da Farmácia	16	5:20:00
13 A 26/03/2018		Orientação de como notificar via AS	9	4:30:00
20/03/2018		FARMÁCIA	Orientação quanto ao fracionamento e etiquetagem de acordo com a IT.	17
29/03/2018	LABORATÓRIO	Achados Anormais na Urina e suas respectivas classificações	4	5:20:00
16 A 22.03.2018	LABORATÓRIO	Técnica de coleta para punção venosa a vácuo	8	8:00:00
20/03/2018	RADIOLOGIA	Treinamento sobre casos de intercorrência na realização de exames	5	2:30:00
21/03/2018		Treinamento sobre achados críticos	4	2:00:00
20/03/2018		Orientação sobre verificação de acesso antes de administrar contraste	5	2:30:00
27/03/2018		Treinamento de atendimento humanizado	5	2:30:00
28/03/2018		Protocolo Clínico de nefroproteção	5	10:00:00

		Protocolo de solicitação de Exame de tomografia computadorizada	5	10:00:00
		Treinamento de proteção Radiológica	5	10:00:00
14 E 15.03.2018	PORTARIA	Treinamento da IT.HRPL.POR.010-Plano de contingencia para situações emergenciais	7	3:30:00
03/03/2018		Treinamento de todas as rotinas IT: 001 a 009	8	24:00:00
29/03/2018	ATENDIMENTO	Conscientização para o uso racional da água	19	19:00:00
29/03/2018		Desperdício de energia elétrica	19	19:00:00
29/03/2018	PORTARIA	Conscientização para o uso racional da água	7	7:00:00
29/03/2018		Desperdício de energia elétrica	7	7:00:00
29 A 31.03.2018	SND	Atendimento ao Público	11	8:15:00
20 A 31.03.2018	SHL/ SPR	Estudo da IT 002 - Lavagem de calçada	33	16:30:00
20 A 31.03.2018		Estudo da IT.HRPL.SHLA.010: Tratamento de piso - Remoção de cera	35	17:30:00
19/03/2018	DAFI	Análise do resultado do mês, apresentação centro de custos	6	7:00:00
28/03/2018	DITE	Protocolo Clínico de nefroproteção	1	2:00:00
		Protocolo de solicitação de Exame de tomografia computadorizada	1	2:00:00
		Treinamento de proteção Radiológica	1	2:00:00
		156	2.379	1413:05:00

ABRIL - 2018				
Data	Setor	Treinamentos Internos	Nº Participantes	Total de Horas
30/04/2018	UTI	Prevenção de extubação acidental (retreinamento)	11	5:30:00
27 a 30.04.2018	CLINICAS	Organização das atividades e distribuição da equipe pelo enfermeiro assistencial	6	2:00:00
27/04/2018	UTI	Cuidados inerentes aos usuários que irão ser submetidos a cirurgia e seu registro	4	2:00:00
27 a 30.04.2018	UTI	Orientação sobre riscos de LPP e queda junto ao usuário quando consciente	48	12:00:00
27 a 30.04.2018		Orientação sobre a verificação da validade dos materiais de CME em armazenamento no setor	48	24:00:00
27 a 30.04.2018		Orientação quanto a identificação de abertura e validade em almotolia	48	24:00:00
27 a 30.04.2018		Orientação quanto a identificação de vacuômetros e umidificadores na UTI	48	24:00:00
27 a 30.04.2018		Administração de medicamentos e a sinalização de transferência do usuário	49	24:30:00
27 a 30.04.2018	CLINICA CIRURGICA	IT de Assistencia a Reação Transfusional	20	10:00:00
27 a 30.04.2018		Baixa adesão ao protocolo a Higienização das mãos no PA - Situação de Risco ao Usuário.	20	10:00:00
27 a 30.04.2018		Cuidados na Hemotransfusão e armazenagem da bolsa de hemocomponente	21	10:30:00

27 a 30.04.2018		Orientação quanto a necessidade de acionar o Serviço social e Psicologia - Auditoria NQSP - Paciente com Risco de Evasão	21	10:30:00
27 a 30.04.2018	CLINICA MÉDICA	Cuidados na Hemotransfusão e armazenagem da bolsa de hemocomponente	19	4:45:00
27 a 30.04.2018		Biossegurança	19	4:45:00
27 a 30.04.2018		Eventos e condutas a relacionados aos preparo e administração de medicamentos	20	5:00:00
24/04/2018	ENFERMAGEM	Formulário de controle de solicitação e infusão de hemocomponentes	19	76:00:00
24/04/2018		Formulário novo de relatório Mensal de ocorrência Transfusional	19	76:00:00
27 a 30.04.2018	CLINICA CIRURGICA / CLINICA MEDICA	Eventos e condutas a relacionados ao preparo e administração de medicamentos	20	10:00:00
27 a 30.04.2018		Biossegurança	20	10:00:00
27 a 30.04.2018		Treinamento quanto IT de Salinização e cuidados com a Fixação do AVP	40	20:00:00
27 a 30.04.2018		Orientação quanto identificação e higienização da Placa de monitoramento	40	10:00:00
27 a 30.04.2018		Troca de dispositivos	39	9:45:00
05/04/2018		Práticas de Prevenção de perda de SNE/SNG	83	20:45:00
28 a 30.04.2018	CLÍNICA MÉDICA	Baixa adesão ao protocolo a Higienização das mãos no PA - Situação de Risco ao Usuário.	19	4:45:00
27 a 30.04.2018		Passagem sonda enteral e sonda gástrica	6	1:30:00
27 a 30.04.2018	PRONTO ATENDIMENTO	Cumprir conforme protocolo: Correta identificação dos riscos de Queda do usuário, na pulseira, placa de monitoramento e registros no prontuário. - PA	11	2:45:00
27 a 30.04.2018	CLINICA CIRURGICA / CLINICA MEDICA	Fluxo e Rotinas a serem seguidos em caso de EVASÃO - Risco do Usuário	40	20:00:00
28 a 30.04.2018	CLINICA MÉDICA	Orientação quanto a necessidade de acionar o Serviço social e Psicologia - Auditoria NQSP - Paciente com Risco de Evasão	19	4:45:00
28 a 30.04.2018	CLINICA MÉDICA	IT de Assisrência a Reação Transfusional	19	5:42:00
28/04/2018	BLOCO CIRURGICO	Cumprir protocolo de segurança na prescrição, uso e administração de medicamentos, o qual aborda dupla conferencia no momento da administração.	4	2:00:00
27/04/2018	BLOCO CIRURGICO	Parada cardiorrespiratoria (PCR) e carrinho de emergencia	17	11:20:00
16/04/2018	UTI	Prevenção de infecções vasculares	16	12:00:00
06/04/2018		Protocolo de prevenção de exturbação acidental	20	5:00:00
09/04/2018	PRONTO ATENDIMENTO	Registros Obrigatorios do Protocolo de AVC	3	0:45:00
16/04/2018	UTI	Treinamento sobre checklist de verificação das práticas de inserção segura de CVC	7	3:30:00
06 a 14.04.2018	PRONTO ATENDIMENTO	Recomendações sobre melhoras dos registros nos prontuários do PA	17	4:15:00
05 a 09.04.2018	CLINICA CIRURGICA / CLINICA MÉDICA	Dupla Checagem de medicamentos	43	21:30:00

05 a 09.04.2018	CLÍNICA CIRURGICA / CLÍNICA MÉDICA	Registro e organização de prontuários	43	21:30:00
05 a 09.04.2018	CLÍNICA CIRURGICA / CLÍNICA MÉDICA	Práticas de Prevenção de Flebite e Fixação de AVP	43	21:30:00
05 a 09.04.2018	CLÍNICA CIRURGICA / CLÍNICA MÉDICA	Orientação quanto cumprimento das Interações de Processo com a Farmácia	43	21:30:00
05 a 09.04.2018	CLÍNICA CIRURGICA / CLÍNICA MÉDICA	Orientação quanto as lesões por Pressão (LPP)	43	21:30:00
05 a 23.04.2018	CENTRO CIRURGICO / PRONTO ATENDIMENTO	Identificação correta dos SWAABS	36	9:00:00
05 a 09.04.2018	CLÍNICA MÉDICA	PORTARIA Nº2616, DE 12 DE MAIO DE 1998 e a competencia da CCIH quanto a precauções e isolamentos	19	4:45:00
05 a 09.04.2018	CENTRO CIRURGICO / CLÍNICA MÉDICA	Identificação com pulseira dos usuários	41	20:30:00
06 a 09.04.2018	CLÍNICA CIRURGICA / CLÍNICA MÉDICA	Resultado auditoria da Taxa de adesão aos protocolos de Segurança	42	21:00:00
04 A 27.04.2018	CLÍNICA MÉDICA, CLÍNICA CIRÚRGICA, BLOCO CIRÚRGICO, PRONTO ATENDIMENTO, UTI	Semana de prevenção a LPP - Manual de curativos	142	142:00:00
28E 29.04.2018	PRONTO ATENDIMENTO	Inspecionar os Materiais no Expurgo antes de Entregar na CME	17	4:15:00
06 A 09.04.2018	ENFEMAGEM	Orientação quanto evidencia de registro acompanhamento Lesões	10	10:00:00
03 A 23.04.2018	CENTRO CIRURGICO / PRONTO ATENDIMENTO	Solicitação de Hemocomponentes	35	17:30:00
06/04/2018	PRONTO ATENDIMENTO	Análise de Eventos, feedback e Indicadores	11	5:30:00
17 A 28.04.2018	CLÍNICA MÉDICA, CLÍNICA CIRÚRGICA, BLOCO CIRÚRGICO, PRONTO ATENDIMENTO, UTI , CME	Higiene Oral	132	33:00:00
14 A 23.04.2018	SCIH	Higienização de equipamentos e superfície	34	34:00:00
23/04/2018		Treinamento sobre Vacinação	10	10:00:00
16 E 17.04.2018	UTI	Treinamentos sobre checklist verificação das práticas de inserção segura de cvc	7	3:30:00
09/04/2018	PSICOLOGIA/ EQUIPE MULTI	Atendimento psicológico para os casos de usuários com demanda psiquiátrica.	12	8:00:00
05 E 06.04.2018	CLÍNICA MÉDICA	Treinamento cardioversor	10	4:10:00
04/04/2018	FISIOTO - FONO - T.O	AVEI trombolizado - Escala de rankin modificada	6	3:00:00
04/04/2018		Avaliação e evolução de AVEI e AVEH	6	3:00:00
04/04/2018		Semana de prevenção a LPP - Manual de curativos	7	7:00:00
27/04/2018		PG de documentos, indicadores e análises, manual de registro da equipe multi	7	3:30:00
01/04/2018	CLÍNICA CIRURGICA	Treinamento quanto às condutas a serem adotada classificação do MEWS na iminência de reações com medicações de alto risco.	5	2:30:00
02/04/2018				0:00:00
01/04/2018	UTI	Orientação Quanto ao Cumprimento Da Gestão de Documentos	7	3:30:00
02/04/2018				0:00:00
01/04/2018	CLÍNICA CIRURGICA	Orientação sobre Preenchimento da Placa de Monitoramento	13	6:30:00
01/04/2018	CLÍNICA CIRURGICA	Orientação quanto à organização e conferência dos prontuários alta/saídos	6	3:00:00
02/04/2018				0:00:00
01/04/2018	CLÍNICA CIRURGICA	Orientação quanto a melhorias no registro de Enfermagem	10	5:00:00
01 E 02.04.2018	CLÍNICA CIRURGICA / UTI	Registros Obrigatórios do Protocolo de AVC	12	6:00:00

01 E 02.04.2018	CLÍNICA CIRURGICA	Orientação quanto ao registro em prontuário quanto às transferências internas dentro do hospital	4	2:00:00
01 E 02.04.2018	CILÍNICA CIRÚRGICA	Orientação quato a notificação de erros de medicações relacionadas a administração de medicamentos.	4	2:00:00
02/04/2018	PRONTO ATENDIMENTO	Contenção Física	15	15:00:00
13/04/2018	ENFERMAGEM	Ambientação em Enfermagem	2	48:00:00
13 a 29/04/2018	ENFERMAGEM	22 - Orientação sobre prescrição médica, enfermeiro e outros profissionais	2	2:00:00
13 a 29/04/2018	ENFERMAGEM	23 - Prática de mudança de decúbito do usuário	2	2:00:00
13 a 29/04/2018	ENFERMAGEM	24 - Orientação sobre o protocolo de registros de enfermagem	2	2:00:00
13 a 29/04/2018	ENFERMAGEM	25 - Orientação sobre o fluxo de óbito e amputação	2	2:00:00
13 a 29/04/2018	ENFERMAGEM	26 - Orientação sobre o uso da pulseirinha e identificação de leito	2	2:00:00
13 a 29/04/2018	ENFERMAGEM	27 - Orientação sobre guarda de exames no prontuário	2	2:00:00
13 a 29/04/2018	ENFERMAGEM	28 - Orientação sobre o manuseio da pasta de prontuários	2	2:00:00
13 a 29/04/2018	ENFERMAGEM	29 - Orientação sobre coleta e encaminhamento de exames (urina, fezes, secreção, escarro, sangue)	2	2:00:00
13 a 29/04/2018	ENFERMAGEM	30 - Apresentação e uso do Carrinho de Emergência	2	2:00:00
13 a 29/04/2018	ENFERMAGEM	31 - Prática de solicitação e devolução de material na CME	2	2:00:00
13 a 29/04/2018	ENFERMAGEM	32 - Orientação sobre devolução de Hemocomponentes	2	2:00:00
13 a 29/04/2018	ENFERMAGEM	33 - Prática de solicitação, instalação e reação adversa de hemocomponentes.	2	2:00:00
13 a 29/04/2018	ENFERMAGEM	34 - Protocolo do SAEP / Cirurgia Segura	2	2:00:00
13 a 29/04/2018	ENFERMAGEM	35 - Prática de punção venosa	2	2:00:00
13 a 29/04/2018	ENFERMAGEM	36 - Prática de preparo de soroterapia	2	2:00:00
13 a 29/04/2018	ENFERMAGEM	37 - Prática de preparo e administração de medicação (VO, EV, IM, SNE etc)	2	2:00:00
13 a 29/04/2018	ENFERMAGEM	38 - Prática de preparo e salinização do acesso venoso	2	2:00:00
13 a 29/04/2018	ENFERMAGEM	39 - Prática de curativos limpo, contaminado e ferida operatória	2	2:00:00
13 a 29/04/2018	ENFERMAGEM	40 - Prática de instalação de dietas e checagem	2	2:00:00
13 a 29/04/2018	ENFERMAGEM	41 - Prática de banho de leito	2	2:00:00
13 a 29/04/2018	ENFERMAGEM	42 - Prática de sinais vitais	2	2:00:00
13 a 29/04/2018	ENFERMAGEM	43 - Prática sobre devolução de material e medicamentos para a farmácia	2	2:00:00
13 a 29/04/2018	ENFERMAGEM	44 - Apresentação e prática do roteiro de admissão do paciente no departamento	2	2:00:00
13 a 29/04/2018	ENFERMAGEM	45 - Prática de alta hospitalar	2	2:00:00

13 a 29/04/2018	ENFERMAGEM	46 - Prática de alimentação oral com Auxílio	2	2:00:00
13 a 29/04/2018	ENFERMAGEM	47 - Prática de aspiração de vias aéreas e traqueostomia e TOT.	2	2:00:00
13 a 29/04/2018	ENFERMAGEM	48 - Prática da conferência do Cardioversor	2	2:00:00
13 a 29/04/2018	ENFERMAGEM	49 - Prática do uso do glicosímetro	2	2:00:00
13 a 29/04/2018	ENFERMAGEM	50 - Prática de higiene oral	2	2:00:00
13 a 29/04/2018	ENFERMAGEM	51 - Prática de transporte de usuários em maca e cadeira de rodas	2	2:00:00
13 a 29/04/2018	ENFERMAGEM	52 - Prática de preparo de inalação	2	2:00:00
13 a 29/04/2018	ENFERMAGEM	53 - Prática de tricotomia	2	2:00:00
13 a 29/04/2018	ENFERMAGEM	54 - Prática de passagem de plantão	2	2:00:00
13 a 29/04/2018	ENFERMAGEM	55 - Protocolo de queda	2	2:00:00
13 a 29/04/2018	ENFERMAGEM	56 - Protocolo Histórico de enfermagem	2	2:00:00
13 a 29/04/2018	ENFERMAGEM	57 - Protocolo de segurança do paciente	2	2:00:00
13 a 29/04/2018	ENFERMAGEM	58 - Protocolo de classificação de risco	2	2:00:00
13 a 29/04/2018	ENFERMAGEM	59 - Protocolo de grau de dependencia	2	2:00:00
13 a 29/04/2018	ENFERMAGEM	60 - Fluxo de exame contrastado	2	2:00:00
13 a 29/04/2018	ENFERMAGEM	61 - it - troca de dispositivo	2	2:00:00
13 a 29/04/2018	ENFERMAGEM	62 - Transferencia externa do usuário	2	2:00:00
13 a 29/04/2018	ENFERMAGEM	63 - Registro na revisão do plantão	2	2:00:00
13 a 29/04/2018	ENFERMAGEM	64 - Auditoria em prontuário	2	2:00:00
13 a 29/04/2018	ENFERMAGEM	65 - Conferencia de laringo	2	2:00:00
13 a 29/04/2018	ENFERMAGEM	66 - Escala de atividade semanal	2	2:00:00
13 a 29/04/2018	ENFERMAGEM	67 - Notificações de doenças compusórias	2	2:00:00
13 a 29/04/2018	ENFERMAGEM	68 - Flluxo de exames externos	2	2:00:00
13 a 29/04/2018	ENFERMAGEM	69 - Fluxo de autorização de troca e saída de acompanhantes	2	2:00:00
03/04/2018		Integração Institucional	3	12:00:00
20/04/2018	NEP	01 - Apresentação da Equipe de Trabalho	2	2:00:00
		02 - Apresentação do departamento	2	2:00:00
		03 - Apresentação dos Departamentos do Hospital (Funcionamento)	2	2:00:00
		04 - Orientação Sobre Uso do Armário e Vestiário	2	2:00:00
		05 - Orientação Sobre a Retirada de Adornos	2	2:00:00
		06 - Orientação sobre uso do uniforme, redinhas e toucas.	2	2:00:00
		07 - Orientação sobre registro ponto e intervalos de descanso e lanche	2	2:00:00
		08 - Instruções de trabalho – IT'S	2	2:00:00
		09 - Atendimento a paciente com precauções universais	2	2:00:00

		10 - Orientação sobre segregação dos resíduos (perfuro cortante, infectante, comum e reciclável) PGRSS	2	2:00:00
		11 - Prática de lavagem das mãos e uso do álcool	2	2:00:00
		12 - Conhecimento do sistema operacional utilizado pelo hospital - tasy	2	2:00:00
		13 - Dados estatísticos do setor	2	2:00:00
		14 - Rotina de treinamentos	2	2:00:00
		15 - Rotinas de atendimento da equipe de manutenção	2	2:00:00
		16 - Rotinas de atendimento da equipe de engenharia clínica	2	2:00:00
		17 - Conhecimento das rotinas do usuário através do manual	2	2:00:00
		18 - Informações básicas sobre o Grupo de trabalho de humanização	2	2:00:00
		19 - Fluxo de Acidente de Trabalho	2	2:00:00
		20 - Ordem de serviço	2	2:00:00
20/04/2018	NEP	Orientação quanto ao cumprimento do PG de documentos.	4	1:20:00
17/04/2018	S.A.U	Orientação quanto ao cumprimento do P.G. de documentos	3	0:45:00
17/04/2018		Treinamento dos IT'S do setor	3	0:45:00
20/04/2018		Treinamento - Arquivo/ Armazenamento físico	3	1:30:00
20/04/2018		Gerenciamentos de arquivos e pastas- Eletrônicos	3	0:45:00
11 A 23.04.2018	NQSP/ SCIH / RADIOLOGIA / LABORATÓRIO / SESMT / COORD. ENF e DIRETORIANQSP/ NEP / SHL / SPR / T.I / FINANCEIRO / FATURAMENTO / FARMÁCIA / ATENDIMENTO / COMPRAS / S.A.U / DP / RH / PORTARIA / MANUITENÇÃO / FISIOTERAPIA / TERAPIA OCUPACIONAL / FONOAUDIOLOGIA / BLOCO CIRURGICO / U.T.I / CLÍNICA MÉDICA / CLÍNICA CIRURGICA / PRONTO ATENDIMENTO / CME / SND / TÊC SAÚDE / RADIOLOGIA / SCIH LABORATÓRIO / ATENDIMENTO / PSICOSSOCIAL / CONTABILIDADE	DMS / ABRIL: HIGIENE E ORGANIZAÇÃO NO AMBIENTE DE TRABALHO	303	75:45:00
04 A 06.04.2018	FARMÁCIA	Semana de prevenção a LPP - Manual de curativos	12	12:00:00
24/04/2018	COMPRAS/ ALMOXARIFADO	Enfatizar a comunicação entre a equipe sobre material de hemodiálise	6	1:30:00
27/04/2018		Orientar equipe sobre PG de documentos	8	2:00:00
30/04/2018		Gerenciamento do tempo	8	6:00:00
04/04/2018	MAQUEIRO	PDI - Gestão de conflitos	6	6:00:00
04/04/2018	MAQUEIRO	Semana de prevenção a LPP - Manual de curativos	1	1:00:00
26/04/2018	LIDERANÇA/ RH	Programa de Desenvolvimento de Líderes - MÓDULO IV (gestão de conflitos)	17	17:00:00
23/04/2018	MANUTENÇÃO	Trabalho em altura	1	0:40:00
09/04/2018	RECEPÇÃO CENTRAL	Orientação pedagógica quanto a recamação do MEM N° 24/2018	1	0:30:00

25/04/2018	DP	Revisão de todas as instruções de trabalho, mapa de processos e riscos do setor.	4	2:00:00
23/04/2018	CONTABILIDADE	PROTOCOLO DE SEGURANÇA: Segurança na Comunicação entre Profissionais de Saúde	2	2:00:00
04 A 06.04.2018	SND	Semana de prevenção a LPP - Manual de curativos	14	14:00:00
03/04/2018	SHL/ SPR	ESTUDO DA IT 002 - Lavagem de Calçada	1	0:30:00
04 E 05.04.2018	FATURAMENTO	Análise e conferência de prontuário	2	4:00:00
19/04/2018		Orientação - Cumprimento do PG de documentos	3	0:30:00
19/04/2018	DAFI	Gestão de Atestado	20	53:20:00
20/04/2018	MANUTENÇÃO	Dialogo de Segurança - DDS	5	2:55:00
20/04/2018	FARMÁCIA	Melhorias na leitura de Prescrição	17	17:00:00
26 A 30.04.2018		Dispensação e controle de medicamentos da portaria 344/98	15	7:30:00
22/04/2018		Orientação de como notificar via S.A	15	5:00:00
21/04/2018		Reposição do carrinho de emergencia	14	9:20:00
20/04/2018		Reposição e auditoria dos carros de emergencia	8	4:00:00
16 A 28.04.2018		Protocolo de Hemocomponentes	19	6:20:00
19/04/2018	SHL-SPR	Comprimento do PG de documentos	29	7:15:00
06/04/2018	SESMT	Treinamento IT's e rotina SESMT	1	3:00:00
18/04/2018	RADIOLOGIA	Orientação sobre PG de documentos	5	2:30:00
17/04/2018		Orientação sobre higienização dos equipamentos e das mãos	5	2:30:00
17/04/2018		Orientação sobre presença do tecnico no setor em tempo integral	5	2:30:00
17/04/2018		Orientação aos usuarios e acompanhantes ao realizar exames sobre risco de queda	5	2:30:00
17/04/2018		Orientação sobre cumprir normas de enterada no bloco cirurgico	5	2:30:00
17/04/2018		Orientação sobre ocorrencia no carrinho de parada na troca de plantão	5	2:30:00
17/04/2018		Orientação sobre rotina de higienização dos equipamentos	5	2:30:00
17/04/2018		Orientação sobre realização de exames a qual é inerente a sua função	5	2:30:00
24 E 25.04.2018	SND	Pesagem de sobra limpa e resto ingesta	18	18:00:00
27/04/2018	SESMT	Treinamento Abandono de área	32	10:40:00
09/04/2018	LABORATORIO	Confecção, coloração e leitura de esfugaços sanguíneos e bacterioscopia	9	9:00:00
18 E 19.04.2018		Leitura, interpretação e procedimentos para realização de citologia e citometri em líquidos corporais	9	9:00:00
16 A 26.04.2018	FARMÁCIA / CLINICA CIRURGICA / CLINICA MÉDICA / UTI / P.A. / CME / BLOCO CIRURGICO	Manual de medicamento de alto risco	81	81:00:00

25 A 27.04.2018	FATURAMENTO/ FARMÁCIA / SND / FISIO,FONO,TO / PSICOSSOCIAL / CLINICA CIRURGICA / CLINICA MÉDICA / UTI / P.A. / CME / BLOCO CIRURGICO	Manual do Prontuário do Usuário	146	24:20:00
		184	2.785	1755:07:00

MAIO - 2018				
Data	Setor	Treinamentos Internos	Nº Participantes	Total de Horas
28 A 30.05.2018	PRONTO ATENDIMENTO / CME / CENTRO CIRURGICO / ENFERMEIROS	Treinamento TASY - Técnicos de enfermagem	48	48:00:00
10 A 30.05.2018	ENFERMAGEM	Alerta para reação transfusional no TASY	25	25:00:00
29 A 31.05.2018	PRONTO ATENDIMENTO	Reação Transfusional	16	8:00:00
29 A 31.05.2018	PRONTO ATENDIMENTO	Orientação da equipe quanto a utilização do carimbo do AVC nos prontuários	19	9:30:00
29 A 31.05.2018	PRONTO ATENDIMENTO	Orientação da equipe quanto ao cumprimento das prescrições solicitações de exames	17	8:30:00
18 A 30.05.2018	PRONTO ATENDIMENTO / UTI / CLINICA CIRURGICA	Protocolo do time de resposta rápida	98	49:00:00
29/05/2018	SCIH/ ENFERMAGEM	Coleta de Secreção de nasofaringe para diagnostico de SRAG (H1N1)	33	33:00:00
09 E 10.05.2018	CLÍNICA MÉDICA / PRONTO ATENDIMENTO / BLOCO CIRURGICO / CLÍNICA CIRURGICA / UTI	Campanha Higienização das mãos	128	64:00:00
02 A 10.05.2018	PRONTO ATENDIMENTO	Baixa adesão ao protocolo a Higienização das Mãos no PA - Situação de Risco ao Usuário	16	8:00:00
03 A 26.05.2018	CENTRO CIRURGICO	Realizar o inicio do Protocolo de Cirúrgica Segura na presença de todos os profissionais participantes do procedimento	18	4:30:00
10 A 22.05.2018	ENFERMAGEM	Orientação quanto a SAEP	12	6:00:00
02 A 28.05.2018	PRONTO ATENDIMENTO / CENTRO CIRURGICO	Cumprir protocolo de segurança na prescrição, uso e administração de medicamentos, o qual aborda a dupla conferência no momento da administração.	34	17:00:00
08 A 30.05.2018	CLÍNICA MÉDICA / PRONTO ATENDIMENTO / BLOCO CIRURGICO / CLÍNICA CIRURGICA / UTI	Conferência e revisão de checklist dos prontuários na transferência dos usuário entre setores.	151	60:24:00
03 A 30.05.2018	CLÍNICA MÉDICA / PRONTO ATENDIMENTO / BLOCO CIRURGICO / CLÍNICA CIRURGICA / UTI	Exame com contraste	124	62:00:00
08 A 30.05.2018	CLÍNICA MÉDICA / PRONTO ATENDIMENTO / BLOCO CIRURGICO / CLÍNICA CIRURGICA / UTI	Protocolo de tromboembolismo venoso - TEV	148	49:20:00
08 A 30.05.2018	CLÍNICA MÉDICA / PRONTO ATENDIMENTO / BLOCO CIRURGICO / CLÍNICA CIRURGICA / UTI	Protocolo de sepse	134	67:00:00
10 A 22.05.2018	ENFERMAGEM	Orientação quanto aprazamento e checagem das NPT	11	5:30:00
12 E 13.05.2018	CLÍNICA CIRURGICA	Orientação quanto a redação do atendimento na chamada da campanha	4	1:00:00

10 A 21.05.2018	CLINICA MÉDICA / CLÍNICA CIRURGICA	Orientação quanto a evolução do enfermeiro e anotação do técnico de enfermagem nas transferências dos usuários entre setores.	45	15:00:00
14/05/2018	ENFERMAGEM	Ambientação em Enfermagem	5	115:00:00
14/05/2018	ENFERMAGEM	22 - Orientação sobre prescrição médica, enfermeiro e outros profissionais	5	5:00:00
14/05/2018	ENFERMAGEM	23 - Prática de mudança de decúbito do usuário	5	5:00:00
14/05/2018	ENFERMAGEM	24 - Orientação sobre o protocolo de registros de enfermagem	5	5:00:00
14/05/2018	ENFERMAGEM	25 - Orientação sobre o fluxo de óbito e amputação	5	5:00:00
14/05/2018	ENFERMAGEM	26 - Orientação sobre o uso da pulseirinha e identificação de leito	5	5:00:00
14/05/2018	ENFERMAGEM	27 - Orientação sobre guarda de exames no prontuário	5	5:00:00
14/05/2018	ENFERMAGEM	28 - Orientação sobre o manuseio da pasta de prontuários	5	5:00:00
14/05/2018	ENFERMAGEM	29 - Orientação sobre coleta e encaminhamento de exames (urina, fezes, secreção, escarro, sangue)	5	5:00:00
14/05/2018	ENFERMAGEM	30 - Apresentação e uso do Carrinho de Emergência	5	5:00:00
14/05/2018	ENFERMAGEM	31 - Prática de solicitação e devolução de material na CME	5	5:00:00
14/05/2018	ENFERMAGEM	32 - Orientação sobre devolução de Hemocomponentes	5	5:00:00
14/05/2018	ENFERMAGEM	33 - Prática de solicitação, instalação e reação adversa de hemocomponentes.	5	5:00:00
14/05/2018	ENFERMAGEM	34 - Protocolo do SAEP / Cirurgia Segura	5	5:00:00
14/05/2018	ENFERMAGEM	35 - Prática de punção venosa	5	5:00:00
14/05/2018	ENFERMAGEM	36 - Prática de preparo de soroterapia	5	5:00:00
14/05/2018	ENFERMAGEM	37 - Prática de preparo e administração de medicação (VO, EV, IM, SNE etc)	5	5:00:00
14/05/2018	ENFERMAGEM	38 - Prática de preparo e salinização do acesso venoso	5	5:00:00
14/05/2018	ENFERMAGEM	39 - Prática de curativos limpo, contaminado e ferida operatória	5	5:00:00
14/05/2018	ENFERMAGEM	40 - Prática de instalação de dietas e checagem	5	5:00:00
14/05/2018	ENFERMAGEM	41 - Prática de banho de leito	5	5:00:00
14/05/2018	ENFERMAGEM	42 - Prática de sinais vitais	5	5:00:00
14/05/2018	ENFERMAGEM	43 - Prática sobre devolução de material e medicamentos para a farmácia	5	5:00:00
14/05/2018	ENFERMAGEM	44 - Apresentação e prática do roteiro de admissão do paciente no departamento	5	5:00:00
14/05/2018	ENFERMAGEM	45 - Prática de alta hospitalar	5	5:00:00
14/05/2018	ENFERMAGEM	46 - Prática de alimentação oral com Auxílio	5	5:00:00
14/05/2018	ENFERMAGEM	47 - Prática de aspiração de vias aéreas e traqueostomia e TOT.	5	5:00:00
14/05/2018	ENFERMAGEM	48 - Prática da conferência do Cardioversor	5	5:00:00

14/05/2018	ENFERMAGEM	49 - Prática do uso do glicômetro	5	5:00:00
14/05/2018	ENFERMAGEM	50 - Prática de higiene oral	5	5:00:00
14/05/2018	ENFERMAGEM	51 - Prática de transporte de usuários em maca e cadeira de rodas	5	5:00:00
14/05/2018	ENFERMAGEM	52 - Prática de preparo de inalação	5	5:00:00
14/05/2018	ENFERMAGEM	53 - Prática de tricotomia	5	5:00:00
14/05/2018	ENFERMAGEM	54 - Prática de passagem de plantão	5	5:00:00
14/05/2018	ENFERMAGEM	55 - Protocolo de queda	5	5:00:00
14/05/2018	ENFERMAGEM	56 - Protocolo Histórico de enfermagem	5	5:00:00
14/05/2018	ENFERMAGEM	57 - Protocolo de segurança do paciente	5	5:00:00
14/05/2018	ENFERMAGEM	58 - Protocolo de classificação de risco	5	5:00:00
14/05/2018	ENFERMAGEM	59 - Protocolo de grau de dependência	5	5:00:00
14/05/2018	ENFERMAGEM	60 - Fluxo de exame contrastado	5	5:00:00
14/05/2018	ENFERMAGEM	61 - it - troca de dispositivo	5	5:00:00
14/05/2018	ENFERMAGEM	62 - Transferência externa do usuário	5	5:00:00
14/05/2018	ENFERMAGEM	63 - Registro na revisão do plantão	5	5:00:00
14/05/2018	ENFERMAGEM	64 - Auditoria em prontuário	5	5:00:00
14/05/2018	ENFERMAGEM	65 - Conferencia de laringo	5	5:00:00
14/05/2018	ENFERMAGEM	66 - Escala de atividade semanal	5	5:00:00
14/05/2018	ENFERMAGEM	67 - Notificações de doenças compulsórias	5	5:00:00
14/05/2018	ENFERMAGEM	68 - Fluxo de exames externos	5	5:00:00
14/05/2018	ENFERMAGEM	69 - Fluxo de autorização de troca e saída de acompanhantes	5	5:00:00
09/05/2018		Integração Institucional	8	32:00:00
14/05/2018	NEP	01 - Apresentação da Equipe de Trabalho	8	8:00:00
		02 - Apresentação do departamento	8	8:00:00
		03 - Apresentação dos Departamentos do Hospital (Funcionamento)	8	8:00:00
		04 - Orientação Sobre Uso do Armário e Vestiário	8	8:00:00
		05 - Orientação Sobre a Retirada de Adornos	8	8:00:00
		06 - Orientação sobre uso do uniforme, redinhas e toucas.	8	8:00:00
		07 - Orientação sobre registro ponto e intervalos de descanso e lanche	8	8:00:00
		08 - Instruções de trabalho – IT'S	8	8:00:00
		09 - Atendimento a paciente com precauções universais	8	8:00:00
		10 - Orientação sobre segregação dos resíduos (perfuro cortante, infectante, comum e reciclável) PGRSS	8	8:00:00
		11 - Prática de lavagem das mãos e uso do álcool	8	8:00:00
		12 - Conhecimento do sistema operacional utilizado pelo hospital - TASY	8	8:00:00
		13 - Dados estatísticos do setor	8	8:00:00
		14 - Rotina de treinamentos	8	8:00:00

		15 - Rotinas de atendimento da equipe de manutenção	8	8:00:00
		16 - Rotinas de atendimento da equipe de engenharia clínica	8	8:00:00
		17 - Conhecimento das rotinas do usuário através do manual	8	8:00:00
		18 - Informações básicas sobre o Grupo de trabalho de humanização	8	8:00:00
		19 - Fluxo de Acidente de Trabalho	8	8:00:00
		20 - Ordem de serviço	8	8:00:00
09/05/2018	NQSP/ SCIH / RADIOLOGIA / LABORATÓRIO / SESMT / COORD. ENF e DIRETORIA NQSP/ NEP / SHL / SPR / T.I / FINANCEIRO / FATURAMENTO / FARMÁCIA / ATENDIMENTO / COMPRAS / S.A.U / DP / RH / PORTARIA / MANUTENÇÃO / FISIOTERAPIA / TERAPIA OCUPACIONAL / FONOAUDIOLOGIA / BLOCO CIRURGICO / U.T.I / CLÍNICA MÉDICA / CLÍNICA CIRURGICA / PRONTO ATENDIMENTO / CME / SND / TÊC SAÚDE / RADIOLOGIA / SCIH LABORATÓRIO / ATENDIMENTO / PSICOSSOCIAL / CONTABILIDADE	PROTOCOLO DE CIRURGIA SEGURA	239	239:00:00
23/05/2018	NQSP	Curso de Auditores Internos	27	108:00:00
25/05/2018	NQSP	Treinamento Módulos Sistema SAS	3	6:00:00
08 A 2505.2018	NQSP/ SCIH / RADIOLOGIA / LABORATÓRIO / SESMT / COORD. ENF e DIRETORIA NQSP/ NEP / SHL / SPR / T.I / FINANCEIRO / FATURAMENTO / FARMÁCIA / ATENDIMENTO / COMPRAS / S.A.U / DP / RH / PORTARIA / MANUTENÇÃO / FISIOTERAPIA / TERAPIA OCUPACIONAL / FONOAUDIOLOGIA / BLOCO CIRURGICO / U.T.I / CLÍNICA MÉDICA / CLÍNICA CIRURGICA / PRONTO ATENDIMENTO / CME / SND / TÊC SAÚDE / RADIOLOGIA / SCIH LABORATÓRIO / ATENDIMENTO / PSICOSSOCIAL / CONTABILIDADE	DMS / MAIO: CAMPANHA DE PRESERVAÇÃO DO MEIO AMBIENTE E CONSUMO CONSCIENTE.	224	93:20:00
08 A 21.05.2018	FARMÁCIA	Mudança de fluxo dos MSCE e MPP	47	23:30:00
03 A 11.05.2018		Conferência da folha espelho com os sacos de medicação identificados	12	6:00:00
01 A 03.05.2018		Orientação sobre gestão de documentos	17	8:30:00
08 A 14.05.2018		Comunicação entre as equipes (Comunicação efetiva em relação mat. hemodiálise)	17	8:30:00
10 A 15.05.2018		Metodologia fracionamento	12	6:00:00
10 A 15.05.2018		Revisão ao cumprimento da IT.HRPL.FAR.011 abastecimento MAT/MED	17	8:30:00
22/05/2018		Reforçar junto aos farmacêuticos quanto a conferência na entrega recebimento e baixa no sistema dos medicamentos controlados.	6	3:00:00
23/05/2018		Modificação de horário dos medicamentos com interação	7	3:30:00

10 A 17.05.2018		Dispensação de antibiótico profilaxia cirúrgica	15	8:45:00
16/05/2018	COMPRAS/ ALMOXARIFADO	Monitorar a entrega de insumos	4	2:00:00
16/05/2018		Recebimento de mercadorias	4	2:00:00
16/05/2018		Orientação de hemocomponentes	1	0:30:00
29 E 30.05.2018	RECEPÇÃO CENTRAL	Treinamento do "fluxograma de entrega de atestado"	16	4:00:00
05 E 07.05.2018	SHL/ SPR	Coleta de enxoval	10	2:30:00
29/05/2018	PORTARIA	Treinamento do "fluxograma de entrega de atestado e declaração de comparecimento".	5	2:30:00
29/05/2018	ATENDIMENTO	Orientação complementar: Preenchimento do termo de responsabilidade para HOLTER e mapa 24h.	16	8:00:00
09/05/2018	RADIOLOGIA	Orientação sobre prática do uso de assinatura e carimbo nas prescrições	5	2:30:00
09/05/2018		Treinamento sobre preenchimento do formulário do indicador do protocolo de AVC. TPI	4	2:00:00
21 A 27.05.2018	SESMT	Treinamento CIPA 2018/2019	7	3:30:00
25/05/2018	LABORATORIO	Entrega dos Swabs de vigilância nos setores às 20:00	9	6:00:00
26/04/2018	DIRETORIA		1	30:00:00
07/05/2018	DITE / BLOCO CIRÚRGICO / FARMÁCIA / UTI / CLÍNICA MÉDICA / CLÍNICA CIRURGICA / SCIH / NQSP / LOGISTICA / P.A / NEP ORTOPEDIA / LABORATÓRIO	Treinamento Protocolo de Preservação de Trombolismo venoso.	31	31:00:00
08/05/2018	CLÍNICAS / UTI / FARMÁCIA / LABORATÓRIO / SND / NEP / UTI / SCIH	Treinamento de sepse (protocolo de sepse)	16	16:00:00
		118	2.258	1758:45:00

Junho - 2018				
Data	Setor	Treinamentos Internos	Nº Participantes	Total de Horas
25 A 27.06.2018	CLÍNICA CIRURGICA / CLÍNICA MÉDICA	Abordando o risco e complicações inerentes a cirurgia do usuário portando a prótese dentária	42	21:00:00
26 a 30.06.2018	CLÍNICA CIRURGICA / CLÍNICA MÉDICA	Orientação quanto a diluição de medicamentos(Antibióticos)	38	12:40:00
19 a 22.06.2018	PRONTO ATENDIMENTO	Diretrizes do protocolo de prevenção de queda	16	8:00:00
08 a 20.06.2018		Monitorar o cumprimento das limpezas terminais e concorrentes do setor	19	4:45:00
12/06/2018	CME	Manual de LPDE(limpeza, preparo, desinfecção e esterilização)	8	2:00:00
19 a 22.06.2018	PRONTO ATENDIMENTO	Evasão do usuário	18	4:30:00
26 a 30.06.2018	BLOCO CIRURGICO	Bisturi Elétrico	18	18:00:00
26 a 28.06.2018	CLÍNICA CIRURGICA / CLÍNICA MÉDICA	Práticas de prevenção de perna de SNE	41	6:50:00
23 A 28.06.2018	CLÍNICA CIRÚRGICA	Treinamento do protocolo de comunicação com ênfase na técnica do SBAR.	22	16:30:00
22 a 26.06.2018	UTI	Orientação a modo de reforço do protocolo de identificação segura do usuário	52	26:00:00
29/06/2018		Novo fluxo de coleta de SWAB	9	4:30:00

25 e 26.06.2018		Orientação sobre medidas preventivas para LPP	47	23:30:00
23 a 28.06.2018		Orientação sobre reserva de leito.	7	3:30:00
26 a 29.06.2018	CLÍNICA CIRURGICA / CLÍNICA MÉDICA	Novo fluxo de coleta de SWAB	37	18:30:00
22 a 28.06.2018	UTI	Treinanmento Pratico sobre contenção mecanica e fixação de TOT	46	23:00:00
19 a 25.06.2018	BLOCO CIRURGICO	Ausencia de carimbo ou carimbo ilegivel	17	5:40:00
21 a 28.06.2018	PRONTO ATENDIMENTO / CENTRO CIRÚRGICO	Cumprimento das diretrizes do manual biossegurança	35	8:45:00
06/06/2018	CME	Formulário validação dos ciclos da esterilização	8	2:00:00
25 e 29.06.2018	CLÍNICA CIRÚRGICA / CLINICA MEDICA	Resultado da adesão aos protocolos de segurança e Indicadores do SCIH Maio 2018	38	19:00:00
11 e 12.06.2018	ENFERMAGEM	Formulário de transferencia de informações	11	5:30:00
23 a 28.06.2018	CLINICA MEDICA / UTI	Treinamento do protocolo de comunicação com enfase na tecnica do SBAR	63	15:45:00
04 e 29.06.2018	CLÍNICA CIRÚRGICA / CLINICA MEDICA	Protocolo de Flebite	51	25:30:00
23 e 29.06.2018	CLÍNICA CIRÚRGICA / CLINICA MEDICA	Treinamento de dupla conferencia no momento da Administração	39	19:30:00
19 e 20.06.2018	CENTRO CIRÚRGICO /	Diretrizes do Protocolo de Prevenção de Quedas	18	9:00:00
21 e 29.06.2018	CLÍNICA MÉDICA / CLÍNICA CIRÚRGICA / BLOCO CIRURGICO / CME / UTI / PRONTO ATENDIMENTO	Manual de PGRSS	117	29:15:00
19 e 20.06.2018	CENTRO CIRÚRGICO	Evasão de usuário	18	4:30:00
20 a 22.06.2018	SCIH	Protocolo de prevenção de pneumonia associada a ventilação mecanica(PAV)	97	97:00:00
25 e 26.06.2018	CLÍNICA CIRÚRGICA / CLINICA MEDICA	Organização e pendencia nos prontuários	41	20:30:00
11 a 23.06.2018		Fluxo materiais da UTI para CME	47	11:45:00
12 a 22.06.2018	UTI	Orientação sobre os cuidados inerentes para manutenção de sondas enterais.	50	12:30:00
11 a 23.06.2018		Orientação sobre o fluxo de Anatomopatológico'	49	49:00:00
16 A 19.06.2018	CLÍNICA CIRÚRGICA / CLINICA MEDICA	Identificação dos riscos dos usuários na placa de monitoramento e pulseira de identificação	43	10:45:00
16 a 25.06.2018	PRONTO ATENDIMENTO / BLOCO CIRURGICO / UTI / CLÍNICA MÉDICA / CLINICA CIRURGICA	Troca de dispositivos e materiais	133	66:30:00
05 a 11.06.2018	CLÍNICA CIRÚRGICA / CLINICA MEDICA	Excesso de não conformidade em prontuários	44	22:00:00
05 a 11.06.2018	CLÍNICA CIRÚRGICA / CLINICA MEDICA	Notificação no SA - Equipe não cumprindo o acordo em realizar a conferência das medicações e materiais	25	25:00:00
04 a 12.06.2018	CLÍNICA CIRÚRGICA / CLINICA MEDICA	Entrega de documentos na alta do usuário	44	22:00:00
08 a 19.06.2018	CLÍNICA CIRÚRGICA / CLINICA MEDICA	Checagem das prescrições médicas	25	12:30:00
05 a 11.06.2018	CLÍNICA CIRÚRGICA / CLINICA MEDICA	Evolução e anotações de enfermagem dos usuários encaminhados para Hemodiálise na UTI	44	22:00:00
08 a 16.06.2018	CLÍNICA CIRÚRGICA	Importância da assinatura e carimbo nos documentos que compõe o prontuário.	26	13:00:00
11 a 16.06.2018		Treinamento transferência de informações	11	5:30:00

11/06/2018	CME	Monitorar o cumprimento das limpezas terminais e concorrentes do setor	7	2:20:00
11/06/2018		Monitorar o cumprimento do cronograma da manutenção preventiva dos equipamentos do setor	7	2:20:00
16 a 26.06.2018	CLÍNICA CIRÚRGICA / CLÍNICA MÉDICA	Orientações quanto atendimento aos usuários	44	22:00:00
16 a 26.06.2018	CLÍNICA CIRÚRGICA / CLÍNICA MÉDICA	Orientação quanto circular e justificar os procedimentos em prontuário	44	22:00:00
08 a 16.06.2018	CLÍNICA CIRÚRGICA	Fluxo dos materiais das clínicas para CME	26	13:00:00
08 a 16.06.2018		Registro das reações e alergias dos pacientes.	28	14:00:00
16 a 26.06.2018		Orientação quanto encaminhamento dos usuários para realizar Hemodiálise na UTI.	62	31:00:00
06 a 08.06.2018	BLOCO CIRURGICO	Envio do prontuário desorganizado	11	2:45:00
06 a 16.06.2018	CENTRO CIRÚRGICO / PRONTO ATENDIMENTO	Metodologia SBAR	36	18:00:00
08 a 16.06.2018	CENTRO CIRÚRGICO / PRONTO ATENDIMENTO	Assistência de enfermagem na reação transfusional	36	18:00:00
08 a 11.06.2018	CENTRO CIRÚRGICO	Monitorar o cumprimento das limpezas terminais e concorrentes do setor.	18	9:00:00
08 a 16.06.2018	PRONTO ATENDIMENTO	Monitorar diariamente os artigos que compõem o carrinho de parada da sala de tomografia	20	10:00:00
08 a 18.06.2018	CENTRO CIRÚRGICO / PRONTO ATENDIMENTO	Solicitação de hemocomponentes	37	18:30:00
04 a 29.06.2018	CLÍNICA CIRÚRGICA / CLÍNICA MÉDICA	Protocolo de Quedas	49	24:30:00
06 a 08.06.2018	CLÍNICA MÉDICA	Fluxo Anatomopatológico	18	9:00:00
04 a 08.06.2018		Prática de Pulsão Venosa IT.HRPL.ENF.040	18	9:00:00
04 a 08.06.2018		Notificação no SA - Equipe não cumprindo o acordo em realizar a conferência das medicações e materiais	18	18:00:00
04 a 07.06.2018		Não conformidades identificadas pela Auditoria da consultoria	18	9:00:00
04 a 07.06.2018		Registro da aplicação do Protocolo da DOR	18	18:00:00
06 a 08.06.2018		Usuários em uso medicações em casa no momento da Admissão. Não cumprimento do fluxo identificado na análise de evento do NQSP	18	18:00:00
06/06/2018	CME	Formulário validação dos ciclos da esterilização	8	2:00:00
04/06/2018	ENFERMAGEM	Ambientação em Enfermagem	3	69:00:00
28/06/2018	ENFERMAGEM	22 - Orientação sobre prescrição médica, enfermeiro e outros profissionais	3	3:00:00
28/06/2018	ENFERMAGEM	23 - Prática de mudança de decúbito do usuário	3	3:00:00
28/06/2018	ENFERMAGEM	24 - Orientação sobre o protocolo de registros de enfermagem	3	3:00:00
28/06/2018	ENFERMAGEM	25 - Orientação sobre o fluxo de óbito e amputação	3	3:00:00
28/06/2018	ENFERMAGEM	26 - Orientação sobre o uso da pulseirinha e identificação de leito	3	3:00:00
28/06/2018	ENFERMAGEM	27 - Orientação sobre guarda de exames no prontuário	3	3:00:00
28/06/2018	ENFERMAGEM	28 - Orientação sobre o manuseio da pasta de prontuários	3	3:00:00

28/06/2018	ENFERMAGEM	29 - Orientação sobre coleta e encaminhamento de exames (urina, fezes, secreção, escarro, sangue)	3	3:00:00
28/06/2018	ENFERMAGEM	30 - Apresentação e uso do Carrinho de Emergência	3	3:00:00
28/06/2018	ENFERMAGEM	31 - Prática de solicitação e devolução de material na CME	3	3:00:00
28/06/2018	ENFERMAGEM	32 - Orientação sobre devolução de Hemocomponentes	3	3:00:00
28/06/2018	ENFERMAGEM	33 - Prática de solicitação, instalação e reação adversa de hemocomponentes.	3	3:00:00
28/06/2018	ENFERMAGEM	34 - Protocolo do SAEP / Cirurgia Segura	3	3:00:00
28/06/2018	ENFERMAGEM	35 - Prática de punção venosa	3	3:00:00
28/06/2018	ENFERMAGEM	36 - Prática de preparo de soroterapia	3	3:00:00
28/06/2018	ENFERMAGEM	37 - Prática de preparo e administração de medicação (VO, EV, IM, SNE etc)	3	3:00:00
28/06/2018	ENFERMAGEM	38 - Prática de preparo e salinização do acesso venoso	3	3:00:00
28/06/2018	ENFERMAGEM	39 - Prática de curativos limpo, contaminado e ferida operatória	3	3:00:00
28/06/2018	ENFERMAGEM	40 - Prática de instalação de dietas e checagem	3	3:00:00
28/06/2018	ENFERMAGEM	41 - Prática de banho de leito	3	3:00:00
28/06/2018	ENFERMAGEM	42 - Prática de sinais vitais	3	3:00:00
28/06/2018	ENFERMAGEM	43 - Prática sobre devolução de material e medicamentos para a farmácia	3	3:00:00
28/06/2018	ENFERMAGEM	44 - Apresentação e prática do roteiro de admissão do paciente no departamento	3	3:00:00
28/06/2018	ENFERMAGEM	45 - Prática de alta hospitalar	3	3:00:00
28/06/2018	ENFERMAGEM	46 - Prática de alimentação oral com Auxílio	3	3:00:00
28/06/2018	ENFERMAGEM	47 - Prática de aspiração de vias aéreas e traqueostomia e TOT.	3	3:00:00
28/06/2018	ENFERMAGEM	48 - Prática da conferência do Cardioversor	3	3:00:00
28/06/2018	ENFERMAGEM	49 - Prática do uso do glicosímetro	3	3:00:00
28/06/2018	ENFERMAGEM	50 - Prática de higiene oral	3	3:00:00
28/06/2018	ENFERMAGEM	51 - Prática de transporte de usuários em maca e cadeira de rodas	3	3:00:00
28/06/2018	ENFERMAGEM	52 - Prática de preparo de inalação	3	3:00:00
28/06/2018	ENFERMAGEM	53 - Prática de tricotomia	3	3:00:00
28/06/2018	ENFERMAGEM	54 - Prática de passagem de plantão	3	3:00:00
28/06/2018	ENFERMAGEM	55 - Protocolo de queda	3	3:00:00
28/06/2018	ENFERMAGEM	56 - Protocolo Histórico de enfermagem	3	3:00:00
28/06/2018	ENFERMAGEM	57 - Protocolo de segurança do paciente	3	3:00:00
28/06/2018	ENFERMAGEM	58 - Protocolo de classificação de risco	3	3:00:00
28/06/2018	ENFERMAGEM	59 - Protocolo de grau de dependencia	3	3:00:00
28/06/2018	ENFERMAGEM	60 - Fluxo de exame contrastado	3	3:00:00
28/06/2018	ENFERMAGEM	61 - it - troca de dispositivo	3	3:00:00
28/06/2018	ENFERMAGEM	62 - Transferencia externa do usuário	3	3:00:00

28/06/2018	ENFERMAGEM	63 - Registro na revisão do plantão	3	3:00:00
28/06/2018	ENFERMAGEM	64 - Auditoria em prontuário	3	3:00:00
28/06/2018	ENFERMAGEM	65 - Conferencia de laringo	3	3:00:00
28/06/2018	ENFERMAGEM	66 - Escala de atividade semanal	3	3:00:00
28/06/2018	ENFERMAGEM	67 - Notificações de doenças compusórias	3	3:00:00
28/06/2018	ENFERMAGEM	68 - Flluxo de exames externos	3	3:00:00
28/06/2018	ENFERMAGEM	69 - Fluxo de autorização de troca e saída de acompanhantes	3	3:00:00
04/06/2018	NEP	Integração Institucional	3	12:00:00
04/06/2018		01 - Apresentação da Equipe de Trabalho	3	3:00:00
		02 - Apresentação do departamento	3	3:00:00
		03 - Apresentação dos Departamentos do Hospital (Funcionamento)	3	3:00:00
		04 - Orientação Sobre Uso do Armário e Vestiário	3	3:00:00
		05 - Orientação Sobre a Retirada de Adornos	3	3:00:00
		06 -Orientação sobre uso do uniforme, redinhas e toucas.	3	3:00:00
		07 - Orientação sobre registro ponto e intervalos de descanso e lanche	3	3:00:00
		08 - Instruções de trabalho – IT'S	3	3:00:00
		09 - Atendimento a paciente com precauções universais	3	3:00:00
		10 - Orientação sobre segregação dos resíduos (perfuro cortante, infectante, comum e reciclável) PGRSS	3	3:00:00
		11 - Prática de lavagem das mãos e uso do álcool	3	3:00:00
		12 - Conhecimento do sistema operacional utilizado pelo hospital - tasy	3	3:00:00
		13 - Dados estatísticos do setor	3	3:00:00
		14 - Rotina de treinamentos	3	3:00:00
		15 - Rotinas de atendimento da equipe de manutenção	3	3:00:00
		16 - Rotinas de atendimento da equipe de engenharia clínica	3	3:00:00
		17 - Conhecimento das rotinas do usuário através do manual	3	3:00:00
		18 - Informações básicas sobre o Grupo de trabalho de humanização	3	3:00:00
		19 - Fluxo de Acidente de Trabalho	3	3:00:00
20 - Ordem de serviço	3	3:00:00		
11/06/2018		Treinamento de eficácia	18	10:30:00
19/06/2018	NQSP	Treinamento performance manager/ Auditor Interno	23	21:05:00
14/06/2018		treinamento dos módulos sistema SAS	2	2:00:00
15/06/2018		Treinamento performance manager AC indicador	3	2:00:00

25 A 27.06.2018	NQSP/ COOR ENF / NQSP/ SCIH / RADIOLOGIA / LABORATÓRIO / SESMT / COORD. ENF e DIRETORIA NQSP/ NEP / SHL / SPR / T.I / FINANCEIRO / FATURAMENTO / FARMÁCIA / ATENDIMENTO / COMPRAS / S.A.U / DP / RH / PORTARIA / MANUTENÇÃO / FISIOTERAPIA / TERAPIA OCUPACIONAL / FONOAUDIOLOGIA / BLOCO CIRURGICO / U.T.I / CLÍNICA MÉDICA / CLÍNICA CIRURGICA / PRONTO ATENDIMENTO / CME / SND / TÊC SAÚDE / RADIOLOGIA / SCIH LABORATÓRIO / ATENDIMENTO / PSICOSSOCIAL / CONTABILIDADE	PROTOCOLO DE SEGURANÇA NA HIGIENIZAÇÃO DAS MÃOS	244	244:00:00
04 A 11.06.2018	NQSP/ CME / NQSP/ SCIH / RADIOLOGIA / LABORATÓRIO / SESMT / COORD. ENF e DIRETORIA NQSP/ NEP / SHL / SPR / T.I / FINANCEIRO / FATURAMENTO / FARMÁCIA / ATENDIMENTO / COMPRAS / S.A.U / DP / RH / PORTARIA / MANUTENÇÃO / FISIOTERAPIA / TERAPIA OCUPACIONAL / FONOAUDIOLOGIA / BLOCO CIRURGICO / U.T.I / CLÍNICA MÉDICA / CLÍNICA CIRURGICA / PRONTO ATENDIMENTO / CME / SND / TÊC SAÚDE / RADIOLOGIA / SCIH LABORATÓRIO / ATENDIMENTO / PSICOSSOCIAL / CONTABILIDADE	PROTOCOLO DE SEGURANÇA NA PRESCRIÇÃO, USO E ADMINISTRAÇÃO DE MEDICAMENTOS	234	234:00:00
29/06/2018	RH	PDL- Módulo VII: Visão sistêmica e tomada de decisão	12	18:00:00
02 A 28.06.2018	SESMT/ DIRETORIA / NQSP/ CME / NQSP/ SCIH / RADIOLOGIA / LABORATÓRIO / SESMT / COORD. ENF e DIRETORIA NQSP/ NEP / SHL / SPR / T.I / FINANCEIRO / FATURAMENTO / FARMÁCIA / ATENDIMENTO / COMPRAS / S.A.U / DP / RH / PORTARIA / MANUTENÇÃO / FISIOTERAPIA / TERAPIA OCUPACIONAL / FONOAUDIOLOGIA / BLOCO CIRURGICO / U.T.I / CLÍNICA MÉDICA / CLÍNICA CIRURGICA / PRONTO ATENDIMENTO / CME / SND / TÊC SAÚDE / RADIOLOGIA / SCIH LABORATÓRIO / ATENDIMENTO / PSICOSSOCIAL / CONTABILIDADE	DMS / JUNHO: Não busque um culpado. Busque um risco:	271	76:47:00
16 a 25.06.2018	FARMÁCIA	Dupla checagem no momento entrega dieta aos usuários (identificação)	16	6:40:00
16 a 25.06.2018		Atualização do mapa de dietas das copeiras	16	8:00:00
16 a 25.06.2018		Cumprimento PG de documentos do setor	16	5:20:00
11/06/2018	PORTARIA	Orientação de rotina: "Participação 100% da equipe"	8	4:00:00
11/06/2018	ATENDIMENTO	Orientação de rotina: "Participação 100% da equipe"	17	8:30:00
06/06/2018		Orientação de rotina: "Comprometimento, pontualidade e emissão de ocorrências de ponto."	8	2:00:00
05/06/2018	RADIOLOGIA	Orientação sobre comunicação entre setores e funcionários da enfermagem e radiologia	5	2:30:00

05/06/2018		Orientação sobre o reversamento no cumprimento da escala	4	2:00:00	
19/06/2018		Orientação sobre o protocolo de comunicação com ênfase na técnica do SBAR	4	2:00:00	
18/06/2018		Treinamento sobre conhecimento quanto as análises dos indicadores e feedbacks	5	2:30:00	
29/06/2018	COMPRAS	Boas Práticas de comunicação	6	4:30:00	
07 a 17.06.2018	FARMÁCIA	Atendimento e entrega de medicamento	20	10:00:00	
02 a 17.06.2018		Admissão do setor nas unidades de internação à farmácia entrega das medicações em até 50 minutos	9	4:30:00	
02 a 19.06.2018		Fluxo de baixa/ atendimento de MSCE da farmácia satélite	6	3:00:00	
16 a 28.06.2018		Orientação sobre a importância da comunicação ao farmacêutico sobre cada erro de dispensação encontrado.	14	7:00:00	
17 a 26.06.2018		Treinamento sobre a modificação de horário dos medicamentos com interação medicamentosa.	6	3:00:00	
17/06/2018		Orientação sobre preenchimento dos critérios de análise dos erros de dispensação.	6	3:00:00	
16/06/2018		Orientação sobre as modificações realizadas pelos médicos somente em uma via das prescrições.	14	7:00:00	
16/06/2018		Orientar auxiliares de farmácia quanto a importância da separação e lançamentos dos medicamentos	14	7:00:00	
17/06/2018		Classificação correta dos erros de dispensação de cada critério	6	3:00:00	
28/06/2018		Orientar a equipe quanto o reabastecimento dos carros de parada	5	2:30:00	
02/06/2018		Devolução de MSCE	5	1:15:00	
06 a 12.06.2018		SESMT	CIPA	77	38:30:00
07/02/2018		TEC. SAUDE	Realização do treinamento com especialista sobre manutenção, operação e manuseio do aparelho de anestesia, modelo: SAT500.	1	2:10:00
20 a 22.06.2018	TEC. SAUDE/ CENTRO CIRURGICO	Treinamento sobre o sensor de capnografia, manuseio e limpeza.	19	7:55:00	
22/06/2018	FINANCEIRO	Procedimento de Gestão de documentos	2	0:40:00	
18/06/2018	DAFI	Análise mensal centro custos, via KPIH com gestores	11	11:00:00	
18e19/06/2018	LABORATÓRIO		1	8:00:00	
14/06/2018	LOGISTICA		4	32:00:00	
		165	3.395	2168:52:00	

JULHO - 2018				
Data	Setor	Treinamentos Internos	Nº Participantes	Total de Horas
30 e 31.07.2018	CLÍNICA MÉDICA / UTI	Cuidados com usuários em hemodiálise/ conceito sobre hemodiálise	22	22:00:00
27 a 30.07.2018	CLÍNICA CIRÚRGICA	IT.HRPL.ENF.091 Salinização de acesso venoso	24	8:00:00
02 e 03/07/2018	SCIH/ LABORATORIO		2	32:00:00
26/07/2018	SCIH/ ENFERMAGEM	Orientação básicos sobre coleta de SWABS	17	21:49:00

11 a 26.07.2018	UTI	Orientação quanto a higiene oral do usuário	51	25:30:00
11 a 26.07.2018		Orientação quanto a organização de leito e montagem de ventiladores mecânicos parapacientes admitidos na UTI	50	25:00:00
11 a 26.07.2018		Checagem dos bins e armário de medicamentos controlados durante passagem de plantão, transferência de usuários e óbito	52	26:00:00
11 a 26.07.2018		Prevenção de broncoaspiração	49	12:15:00
11 a 26.07.2018		Orientação sobre novo fluxo de dieta enteral padrão	6	3:00:00
11 a 26.07.2018		Informação sobre problemas na hemodiálise	7	3:30:00
14 a 26.07.2018		Orientação sobre os cuidados após uso de trombolíticos.	57	28:30:00
14 a 24.07.2018	CME	Troca de dispositivos e materiais	9	2:15:00
27 a 31.07.2018	CLÍNICA CIRÚRGICA	Classificação da escala de mews	25	20:50:00
27 a 31.07.2018		Práticas de prevenção de lesão por pressão	23	23:00:00
27 a 31.07.2018		Conferência do prontuário e SAEP, no envio de usuários par o centro cirúrgico	25	8:20:00
27 a 31.07.2018		Precaução de contato	23	15:20:00
04/07/2018		Orientação quanto checagem prescrição indevida	2	0:20:00
04 a 11.07.2018		Orientação quanto a pendência em prontuário	21	3:30:00
10/07/2018		Orientação quanto cumprimento das práticas de biossegurança	2	0:20:00
28/06/2018	Orientação sobre o completo preenchimento dos documentos inerentes a admissão do usuário	1	0:30:00	
17 a 18.07.2018	CLÍNICA MÉDICA	Registro do ponto	22	5:30:00
11 a 18.07.2018		Passagem de plantão de enfermagem	18	6:00:00
17/07/2018	PRONTO ATENDIMENTO	Orientação para a equipe quanto à conferência da identificação do usuário ambulatorial que irá realizar exames, bem como a conferência do exame solicitado.	20	5:00:00
18/07/2018		Promover comunicação efetiva junto ao usuário e acompanhante com orientações sobre o tratamento e demais orientações pertinentes a assistência.	20	5:00:00
05/07/2018		Comunicação eficaz com setor	1	0:20:00
05 a 10.07.2018		Cumprir protocolo de segurança na prescrição, uso e administração de medicamentos, o qual aborda a dupla conferência no momento da administração.	19	6:20:00
04 a 10.07.2018		Organização de prontuário - Check list antes d enviar o usuário para o setor.	20	10:00:00
07 a 27.07.2019	CENTRO CIRÚRGICO	Comunicar para a UTI quando houver cancelamento do uso do leito reservado para a cirurgia eletiva	17	8:30:00
17 a 19.2018		Orientação geral a equipe do centro cirúrgico quanto a condutas seguras de higienização	16	4:00:00
05 a 11.07.2018		Check-list de cirurgia segura deve ser realizado na presença de todos os envolvidos no procedimento cirúrgico.	18	4:30:00

05 a 09.2018		Falta de assinatura e carimbo na anotação enfermagem e na evolução do enfermeiro	19	6:20:00
05 a 26.07.2018	CLÍNICAS	Treinamento de prevenção ao tromboembolismo venoso - TEV	37	18:30:00
09/07/2018		Orientação quanto aos fluxos setoriais.	3	3:00:00
13 a 27.07.2018	CLÍNICA MÉDICA / CLÍNICA CIRÚRGICA	Orientação quanto o uso e descarte de compressas cirúrgicas	45	22:30:00
23 a 31.07.2018	CLÍNICA CIRÚRGICA / UTI / PRONTO ATENDIMENTO / CME	Carro de emergência	96	64:00:00
19 a 30.07.2018	CLÍNICA CIRÚRGICA / UTI	Protocolo de flebite	134	44:40:00
13 a 27.07.2018	CLÍNICA MÉDICA / CLÍNICA CIRÚRGICA	Orientação quanto o envio de paciente ao bloco cirúrgico	44	22:00:00
11 a 25.07.2018		Drenagem de torax e troca de selo d'água	44	22:00:00
18 a 31.07.2018		Protocolo de controle da dor	44	22:00:00
12 a 28.07.2018		Cuidados com acesso venoso central	45	22:30:00
23 a 31.07.2018	CLÍNICA CIRÚRGICA / UTI / CLÍNICA MÉDICA / PRONTO ATENDIMENTO / CME	Prevenção e controle das infecções de sítio cirúrgico	101	101:00:00
26 a 30.07.2018	CLÍNICA CIRÚRGICA / UTI / CLÍNICA MÉDICA / PRONTO ATENDIMENTO / CME	Termo de responsabilidade - recusa na utilização de pulseira de identificação	104	52:00:00
02 a 10.07.2018	PRONTO ATENDIMENTO / CENTRO CIRÚRGICO	Instalação e controle de hemoterapia	33	16:30:00
14 A 24.07.2018	CLÍNICA CIRÚRGICA / UTI / CLÍNICA MÉDICA / PRONTO ATENDIMENTO / CME / BLOCO CIRÚRGICO	Prevenção e controle de infecção/ colonização por bactérias multirresistentes.	142	71:00:00
17 A 20.07.2018	CLÍNICA CIRÚRGICA / UTI / CLÍNICA MÉDICA / PRONTO ATENDIMENTO	Orientação: Transporte de usuários em prevenção de contato.	86	43:00:00
04 A 21.07.2018	CLÍNICA MÉDICA / CLÍNICA CIRÚRGICA	Auditoria e correção concorrente	41	13:40:00
26 A 28.07.2018	ENFERMAGEM		8	4:00:00
25 A 30.07.2018	ENFERMAGEM	Classificação do grau de complexidade	9	4:30:00
17/07/2018	ENFERMAGEM	Revisão equipe banco de dados	6	6:00:00
04/07/2018	ENFERMAGEM	Ambientação em Enfermagem	3	69:00:00
04/07/2018	ENFERMAGEM	22 - Orientação sobre prescrição médica, enfermeiro e outros profissionais	3	3:00:00
	ENFERMAGEM	23 - Prática de mudança de decúbito do usuário	3	3:00:00
	ENFERMAGEM	24 - Orientação sobre o protocolo de registros de enfermagem	3	3:00:00
	ENFERMAGEM	25 - Orientação sobre o fluxo de óbito e amputação	3	3:00:00
	ENFERMAGEM	26 - Orientação sobre o uso da pulseirinha e identificação de leito	3	3:00:00
	ENFERMAGEM	27 - Orientação sobre guarda de exames no prontuário	3	3:00:00
	ENFERMAGEM	28 - Orientação sobre o manuseio da pasta de prontuários	3	3:00:00
	ENFERMAGEM	29 - Orientação sobre coleta e encaminhamento de exames (urina, fezes, secreção, escarro, sangue)	3	3:00:00
	ENFERMAGEM	30 - Apresentação e uso do Carrinho de Emergência	3	3:00:00

	ENFERMAGEM	31 - Prática de solicitação e devolução de material na CME	3	3:00:00
05/07/2018	ENFERMAGEM	32 - Orientação sobre devolução de Hemocomponentes	3	3:00:00
	ENFERMAGEM	33 - Prática de solicitação, instalação e reação adversa de hemocomponentes.	3	3:00:00
	ENFERMAGEM	34 - Protocolo do SAEP / Cirurgia Segura	3	3:00:00
	ENFERMAGEM	35 - Prática de punção venosa	3	3:00:00
	ENFERMAGEM	36 - Prática de preparo de soroterapia	3	3:00:00
	ENFERMAGEM	37 - Prática de preparo e administração de medicação (VO, EV, IM, SNE etc)	3	3:00:00
	ENFERMAGEM	38 - Prática de preparo e salinização do acesso venoso	3	3:00:00
	ENFERMAGEM	39 - Prática de curativos limpo, contaminado e ferida operatória	3	3:00:00
	ENFERMAGEM	40 - Prática de instalação de dietas e checagem	3	3:00:00
	ENFERMAGEM	41 - Prática de banho de leito	3	3:00:00
	ENFERMAGEM	42 - Prática de sinais vitais	3	3:00:00
	06/07/2018	ENFERMAGEM	43 - Prática sobre devolução de material e medicamentos para a farmácia	3
ENFERMAGEM		44 - Apresentação e prática do roteiro de admissão do paciente no departamento	3	3:00:00
ENFERMAGEM		45 - Prática de alta hospitalar	3	3:00:00
ENFERMAGEM		46 - Prática de alimentação oral com Auxílio	3	3:00:00
ENFERMAGEM		47 - Prática de aspiração de vias aéreas e traqueostomia e TOT.	3	3:00:00
ENFERMAGEM		48 - Prática da conferência do Cardioversor	3	3:00:00
ENFERMAGEM		49 - Prática do uso do glicosímetro	3	3:00:00
ENFERMAGEM		50 - Prática de higiene oral	3	3:00:00
ENFERMAGEM		51 - Prática de transporte de usuários em maca e cadeira de rodas	3	3:00:00
ENFERMAGEM		52 - Prática de preparo de inalação	3	3:00:00
ENFERMAGEM		53 - Prática de tricotomia	3	3:00:00
ENFERMAGEM		54 - Prática de passagem de plantão	3	3:00:00
ENFERMAGEM		55 - Protocolo de queda	3	3:00:00
07/07/2018	ENFERMAGEM	56 - Protocolo Histórico de enfermagem	3	3:00:00
	ENFERMAGEM	57 - Protocolo de segurança do paciente	3	3:00:00
	ENFERMAGEM	58 - Protocolo de classificação de risco	3	3:00:00
	ENFERMAGEM	59 - Protocolo de grau de dependencia	3	3:00:00
	ENFERMAGEM	60 - Fluxo de exame contrastado	3	3:00:00
	ENFERMAGEM	61 - it - troca de dispositivo	3	3:00:00
	ENFERMAGEM	62 - Transferencia externa do usuário	3	3:00:00
	ENFERMAGEM	63 - Registro na revisão do plantão	3	3:00:00
	ENFERMAGEM	64 - Auditoria em prontuário	3	3:00:00
	ENFERMAGEM	65 - Conferencia de laringo	3	3:00:00
ENFERMAGEM	66 - Escala de atividade semanal	3	3:00:00	

	ENFERMAGEM	67 - Notificações de doenças compulsórias	3	3:00:00
	ENFERMAGEM	68 - Fluxo de exames externos	3	3:00:00
	ENFERMAGEM	69 - Fluxo de autorização de troca e saída de acompanhantes	3	3:00:00
09/05/2018		Integração Institucional	12	48:00:00
03/07/2018	NEP	01 - Apresentação da Equipe de Trabalho	12	12:00:00
		02 - Apresentação do departamento	12	12:00:00
		03 - Apresentação dos Departamentos do Hospital (Funcionamento)	12	12:00:00
		04 - Orientação Sobre Uso do Armário e Vestiário	12	12:00:00
		05 - Orientação Sobre a Retirada de Adornos	12	12:00:00
		06 - Orientação sobre uso do uniforme, redinhas e toucas.	12	12:00:00
		07 - Orientação sobre registro ponto e intervalos de descanso e lanche	12	12:00:00
		08 - Instruções de trabalho – IT'S	12	12:00:00
		09 - Atendimento a paciente com precauções universais	12	12:00:00
		10 - Orientação sobre segregação dos resíduos (perfuro cortante, infectante, comum e reciclável) PGRSS	12	12:00:00
		11 - Prática de lavagem das mãos e uso do álcool	12	12:00:00
		12 - Conhecimento do sistema operacional utilizado pelo hospital - tasy	12	12:00:00
		13 - Dados estatísticos do setor	12	12:00:00
		14 - Rotina de treinamentos	12	12:00:00
		15 - Rotinas de atendimento da equipe de manutenção	12	12:00:00
		16 - Rotinas de atendimento da equipe de engenharia clínica	12	12:00:00
		17 - Conhecimento das rotinas do usuário através do manual	12	12:00:00
		18 - Informações básicas sobre o Grupo de trabalho de humanização	12	12:00:00
		19 - Fluxo de Acidente de Trabalho	12	12:00:00
		20 - Ordem de serviço	12	12:00:00
23/07/2018	NEP	Estudo de todas as IT'S do setor do NEP	2	6:00:00
18 A 23.07.2018	NQSP	Entrega de relatório mensal de notificações	63	189:00:00
31/07/2018	NQSP		3	24:00:00
02/07/2018	SESMT/ CME	DMS/ JUNHO: NÃO BUSQUE UM CULPADO. BUSQUE O RISCO.	4	1:00:00

11 A 28.07.2018	SESMT/ COORD ENF / BLOCO CIRÚRGICO / CME / U.T.I / CLÍNICA CIRÚRGICA / P.A / S.A.U / FINANCEIRO / TEC. SAÚDE / FATURAMENTO / T.I / RH / DP / MANUTENÇÃO / PORTARIA / NEP / NQSP / SHL / SPR / LABORATÓRIO / ATENDIMENTO / FARMÁCIA / PSICOSSOCIAL // CLÍNICA MÉDICA / FISIO, FONO, T.O / SAU / TEC. SAÚDE / RADIOLOGIA / SCIH / MAQUEIROS / SND	DMS/ JULHO: Dia Nacional de Prevenção de Acidentes de Trabalho.	295	73:45:00
04a 09/07.2018	SESMT/ COORD ENF / BLOCO CIRÚRGICO / CME / U.T.I / CLÍNICA CIRÚRGICA / P.A / S.A.U / FINANCEIRO / TEC. SAÚDE / FATURAMENTO / T.I / RH / DP / MANUTENÇÃO / PORTARIA / NEP / NQSP / SHL / SPR / LABORATÓRIO / ATENDIMENTO / FARMÁCIA / PSICOSSOCIAL /	TREINAMENTO DE USO E MANUSEIO DE EXTINTORES	253	253:00:00
10 a 13.07.2018	FARMÁCIA/ ENFERMAGEM	Cuidados no aprazamento de medicamentos	20	20:00:00
11 a 13.07.2018		Aprazamento de medicamentos	4	4:00:00
10 a 19.07.2018	FARMÁCIA	Treinamento sobre novo fluxo de liberação e recebimento de termolábil	20	8:20:00
09 a 13.07.2018		Orientar a equipe quanto ao protocolo de comunicação (técnica SBAR)	16	5:20:00
09 a 13.07.2018		Orientação sobre dispensação de MSCE para enfermagem	19	3:10:00
20/07/2018		Orientar farmaceuticos quanto a importancia de carimbar e assinar em todas as prescrições	5	1:30:00
09/07/2018		Orientar farmaceuticos sobre evidencias em prontuarios	5	2:30:00
11/07/2018	RADIOLOGIA	Treinamento utilização de EPI'S Radiológicos	6	4:30:00
15 a 25.07.2018	SND	Revisão IT. Elaboração, planejamento e execução de cardápios.	13	2:10:00
25 a 27.07.2018	TEC. SAÚDE/ UTI	Manuseio de máquina de osmose	14	56:00:00
02/07/2018	LABORATÓRIO	Riscos relacionados a segurança do usuário(IT.HRPL.LAB 032)	9	4:30:00
16/07/2018		Reunião com biomédicos/ analistas clínicos	5	7:30:00
05 e 06/07/2018	LABORATÓRIO/ SCIH		3	48:00:00
	DITE			0:00:00
			135	2.838
				2117:04:00

AGOSTO - 2018

Data	Setor	Treinamentos Internos	Nº Participantes	Total de Horas
30/08/2018	CLÍNICA MÉDICA	Reunião cm equipe de enfermagem clínica médica noite B	3	1:30:00
30 e 31.08.2018	UTI	Devolução do excesso de material para a farmácia	21	10:30:00
22 a 31.08.2018		Precaução para transmitir por via aérea ou respiratória	26	13:00:00
31/08/2018	UTI	Coleta de Swab de vigilância	12	6:00:00
21 a 26.08.2018	CLINICA MÉDICA / CLINICA CIRURGICA	Treinamento as diretrizes para Higienização das Mãos	42	21:00:00
24 a 28.08.2018	CLINICA CIRURGICA	Cuidados com cateter venoso central	23	9:35:00

20 a 26.08.2018	CLÍNICA MÉDICA / CLÍNICA CIRÚRGICA	Treinamento passagem de plantão e conferência das colmeias/ BIN	42	21:00:00
09 a 13.08.2018	PRONTO ATENDIMENTO	Preparação do usuário para encaminhar para os setores de internação e centro cirúrgico	17	5:40:00
20 a 28.08.2018	UTI / CLÍNICA MÉDICA / CLÍNICA CIRÚRGICA	Treinamento quanto protocolo de prevenção de LPP e lesão de pele com ênfase nas práticas de prevenção	62	31:00:00
03/08/2018	UTI	Orientação sobre correta administração do medicamento prescrito.	1	0:15:00
02/08/2018	CLÍNICA CIRÚRGICA	Orientação quanto a organização do posto de enfermagem, e uso das compressas estéril	12	12:00:00
17/08/2018		Registro do ponto	1	0:15:00
22/08/2018		Orientação da utilização correta de MEWS	7	1:10:00
22/08/2018		Orientação de assuntos diversos das clínicas cirúrgicas	5	2:30:00
26/08/2018		Administração de medicamento	1	0:15:00
22 a 28.08.2018		CLÍNICA CIRURGICA / CLÍNICA MÉDICA	Práticas de prevenção e cuidados com SNE/SNG	43
19/08/2018	CLÍNICA MÉDICA	Orientação quanto a rotina do setor	4	2:00:00
19 e 20.08.2018		Normas e rotinas	4	2:00:00
08 a 25.08.2018	UTI / CLÍNICA MÉDICA / CLÍNICA CIRURGICA	Casos de ICS em julho/2018 e medidas de prevenção de ICS associada a acessos vasculares perféricos.	89	44:30:00
14/08/2018	CME		1	40:00:00
16/08/2018	CME	Cumprimento de diretrizes do manual da CME	9	4:30:00
10 a 28.08.2018	CME / BLOCO CIRÚRGICO	Montagem e desmontagem da sala operatória	30	7:30:00
24 a 28.08.2018	BLOCO CIRÚRGICO	Orientação sobre evolução de transferência do usuário	14	3:30:00
03 a 18.08.2018	CENTRO CIRURGICO	Comunicação com CC para contagem de instrumentais/ relação de materiais (que foi entregue e recebido da CME).	13	3:15:00
13 a 20.08.2018	PRONTO ATENDIMENTO	Treinamento sobre o protocolo de classificação de risco no pronto atendimento	22	5:30:00
20/08/2018		Orientação quanto ao fluxo para atendimento de caso suspeito de sarampo.	15	7:30:00
20/08/2018	SCIH	Orientação SCIH/ Protocolo higienização das mãos/ Identificação segura do paciente	1	0:30:00
14 a 28.08.2018	BLOCO CIRÚRGICO / PRONTO ATENDIMENTO	Casos de ICS em julho/2018 e prevenção de ICS associada à IPCS.	38	12:40:00
20 a 28.08.2018	CLÍNICA MÉDICA / CLÍNICA CIRÚRGICA	Treinamento IT.HRPL.ENF.040 punção venosa	41	13:40:00
20 a 28.08.2018	CLÍNICA MÉDICA / CLÍNICA CIRÚRGICA	Classificação do MEWS	43	14:20:00
14 a 31.08.2018	UTI / CLÍNICA CIRÚRGICA / CLÍNICA MÉDICA / PRONTO ATENDIMENTO	IT troca de materiais e dispositivos	87	43:30:00
14 a 28.08.2018	CLÍNICA MÉDICA / CLÍNICA CIRÚRGICA / UTI	Precaução de contato	91	30:20:00
24 a 28.08.2018	CLÍNICA MÉDICA / CLÍNICA CIRÚRGICA	Orientação quanto fluxo de transferência, alta, óbito e reconciliação medicamentosa enfermagem e farmácia	40	20:00:00
24 a 28.08.2018	CLÍNICA MÉDICA / CLÍNICA CIRÚRGICA	Orientação quanto preparo e encaminhamento de usuário ao centro cirúrgico	39	9:45:00
21 a 28.08.2018	UTI / CLÍNICA CIRÚRGICA / CLÍNICA MÉDICA / PRONTO ATENDIMENTO / BLOCO CIRÚRGICO / CME	Manual de diluição de medicamentos	136	68:00:00

21 a 28.08.2018	CLÍNICA MÉDICA / CLÍNICA CIRÚRGICA	Precauções para transmissão por via aérea ou respiratória	43	10:45:00
21 a 28.08.2018	SCIH/ FÍSIO, FONO, T.O / LABORATORIO / SESMT / T.I / SHL-SPR / SND / PSICOSSOCIAL / NEP / FINANCEIRO / FATURAMENTO / FARMÁCIA / ATENDIMENTO / SAL / RH / DP / PORTARIA/ MANUTENÇÃO / CLÍNICA CIRURGICA / COMPRAS / CLÍNICA MÉDICA / PRONTO ATENDIMENTO / UTI / CME /	Manual da CCIH e PCIRAS	206	103:00:00
21 A 28.08.2018	UTI / CLÍNICA CIRÚRGICA / CLÍNICA MÉDICA / PRONTO ATENDIMENTO	Protocolo de flebite	107	35:40:00
28/08/2018				0:00:00
21 A 28.08.2018	UTI / CLÍNICA CIRÚRGICA / CLÍNICA MÉDICA / PRONTO ATENDIMENTO	IT de tomografia com contraste	104	26:00:00
21 A 28.08.2018	UTI / CLÍNICA CIRÚRGICA / CLÍNICA MÉDICA / PRONTO ATENDIMENTO / BLOCO CIRÚRGICO / CME	Protocolo de prevenção de tromboembolismo (TEV)	117	58:30:00
02 A 03.08.2018	UTI / CLÍNICA CIRÚRGICA / CLÍNICA MÉDICA / PRONTO ATENDIMENTO / BLOCO CIRÚRGICO / CME	Manual de medicamentos via sonda	85	85:00:00
21 A 23.08.208	ENFERMAGEM	Coleta de hemoculturas.	22	11:00:00
02/08/2018	ENFERMAGEM	Ambientação em Enfermagem	1	23:00:00
02/08/2018	ENFERMAGEM	22 - Orientação sobre prescrição médica, enfermeiro e outros profissionais	1	1:00:00
	ENFERMAGEM	23 - Prática de mudança de decúbito do usuário	1	1:00:00
	ENFERMAGEM	24 - Orientação sobre o protocolo de registros de enfermagem	1	1:00:00
	ENFERMAGEM	25 - Orientação sobre o fluxo de óbito e amputação	1	1:00:00
	ENFERMAGEM	26 - Orientação sobre o uso da pulseirinha e identificação de leito	1	1:00:00
	ENFERMAGEM	27 - Orientação sobre guarda de exames no prontuário	1	1:00:00
	ENFERMAGEM	28 - Orientação sobre o manuseio da pasta de prontuários	1	1:00:00
	ENFERMAGEM	29 - Orientação sobre coleta e encaminhamento de exames (urina, fezes, secreção, escarro, sangue)	1	1:00:00
	ENFERMAGEM	30 - Apresentação e uso do Carrinho de Emergência	1	1:00:00
03/08/2018	ENFERMAGEM	31 - Prática de solicitação e devolução de material na CME	1	1:00:00
	ENFERMAGEM	32 - Orientação sobre devolução de Hemocomponentes	1	1:00:00
	ENFERMAGEM	33 - Prática de solicitação, instalação e reação adversa de hemocomponentes.	1	1:00:00
	ENFERMAGEM	34 - Protocolo do SAEP / Cirurgia Segura	1	1:00:00
	ENFERMAGEM	35 - Prática de punção venosa	1	1:00:00
	ENFERMAGEM	36 - Prática de preparo de soroterapia	1	1:00:00
	ENFERMAGEM	37 - Prática de preparo e administração de medicação (VO, EV, IM, SNE etc)	1	1:00:00

	ENFERMAGEM	38 - Prática de preparo e salinização do acesso venoso	1	1:00:00
	ENFERMAGEM	39 - Prática de curativos limpo, contaminado e ferida operatória	1	1:00:00
	ENFERMAGEM	40 - Prática de instalação de dietas e checagem	1	1:00:00
	ENFERMAGEM	41 - Prática de banho de leito	1	1:00:00
	ENFERMAGEM	42 - Prática de sinais vitais	1	1:00:00
	ENFERMAGEM	43 - Prática sobre devolução de material e medicamentos para a farmácia	1	1:00:00
	ENFERMAGEM	44 - Apresentação e prática do roteiro de admissão do paciente no departamento	1	1:00:00
	ENFERMAGEM	45 - Prática de alta hospitalar	1	1:00:00
	ENFERMAGEM	46 - Prática de alimentação oral com Auxílio	1	1:00:00
	ENFERMAGEM	47 - Prática de aspiração de vias aéreas e traqueostomia e TOT.	1	1:00:00
	ENFERMAGEM	48 - Prática da conferência do Cardioversor	1	1:00:00
	ENFERMAGEM	49 - Prática do uso do glicosímetro	1	1:00:00
	ENFERMAGEM	50 - Prática de higiene oral	1	1:00:00
04/08/2018	ENFERMAGEM	51 - Prática de transporte de usuários em maca e cadeira de rodas	1	1:00:00
	ENFERMAGEM	52 - Prática de preparo de inalação	1	1:00:00
	ENFERMAGEM	53 - Prática de tricotomia	1	1:00:00
	ENFERMAGEM	54 - Prática de passagem de plantão	1	1:00:00
	ENFERMAGEM	55 - Protocolo de queda	1	1:00:00
	ENFERMAGEM	56 - Protocolo Histórico de enfermagem	1	1:00:00
	ENFERMAGEM	57 - Protocolo de segurança do paciente	1	1:00:00
	ENFERMAGEM	58 - Protocolo de classificação de risco	1	1:00:00
	ENFERMAGEM	59 - Protocolo de grau de dependencia	1	1:00:00
	ENFERMAGEM	60 - Fluxo de exame contrastado	1	1:00:00
	ENFERMAGEM	61 - it - troca de dispositivo	1	1:00:00
	ENFERMAGEM	62 - Transferencia externa do usuário	1	1:00:00
	ENFERMAGEM	63 - Registro na revisão do plantão	1	1:00:00
	ENFERMAGEM	64 - Auditoria em prontuário	1	1:00:00
	ENFERMAGEM	65 - Conferencia de laringo	1	1:00:00
	ENFERMAGEM	66 - Escala de atividade semanal	1	1:00:00
	ENFERMAGEM	67 - Notificações de doenças compusórias	1	1:00:00
ENFERMAGEM	68 - Flluxo de exames externos	1	1:00:00	
ENFERMAGEM	69 - Fluxo de autorização de troca e saída de acompanhantes	1	1:00:00	
09/08/2018		Integração Institucional	4	16:00:00
20/08/2018	NEP	01 - Apresentação da Equipe de Trabalho	4	4:00:00
		02 - Apresentação do departamento	4	4:00:00
		03 - Apresentação dos Departamentos do Hospital (Funcionamento)	4	4:00:00
		04 - Orientação Sobre Uso do Armário e Vestiário	4	4:00:00

		05 - Orientação Sobre a Retirada de Adornos	4	4:00:00
		06 - Orientação sobre uso do uniforme, redinhas e toucas.	4	4:00:00
		07 - Orientação sobre registro ponto e intervalos de descanso e lanche	4	4:00:00
		08 - Instruções de trabalho – IT'S	4	4:00:00
		09 - Atendimento a paciente com precauções universais	4	4:00:00
		10 - Orientação sobre segregação dos resíduos (perfuro cortante, infectante, comum e reciclável) PGRSS	4	4:00:00
		11 - Prática de lavagem das mãos e uso do álcool	4	4:00:00
		12 - Conhecimento do sistema operacional utilizado pelo hospital - tasy	4	4:00:00
		13 - Dados estatísticos do setor	4	4:00:00
		14 - Rotina de treinamentos	4	4:00:00
		15 - Rotinas de atendimento da equipe de manutenção	4	4:00:00
		16 - Rotinas de atendimento da equipe de engenharia clínica	4	4:00:00
		17 - Conhecimento das rotinas do usuário através do manual	4	4:00:00
		18 - Informações básicas sobre o Grupo de trabalho de humanização	4	4:00:00
		19 - Fluxo de Acidente de Trabalho	4	4:00:00
		20 - Ordem de serviço	4	4:00:00
06 A 08.08.2018	SCIH/ FÍSIO, FONO, T.O / LABORATORIO / SESMT / T.I / SHL-SPR / SND / PSICOSSOCIAL / NEP / FINANCEIRO / FATURAMENTO / FARMÁCIA / ATENDIMENTO / SAL / RH / DP / PORTARIA/ MANUTENÇÃO / CLÍNICA CIRURGICA / COMPRAS / CLÍNICA MÉDICA / PRONTO ATENDIMENTO / UTI / CME / NQSP	PROTOCOLO DE SEGURANÇA: Preveção de quedas	196	196:00:00
14 A 21.08.2018	SCIH/ FÍSIO, FONO, T.O / LABORATORIO / SESMT / T.I / SHL-SPR / SND / PSICOSSOCIAL / NEP / FINANCEIRO / FATURAMENTO / FARMÁCIA / ATENDIMENTO / SAL / RH / DP / PORTARIA/ MANUTENÇÃO / CLÍNICA CIRURGICA / COMPRAS / CLÍNICA MÉDICA / PRONTO ATENDIMENTO / UTI / CME / NQSP / DIRETORIA	PROTOCOLO DE AVC	256	256:00:00
27/08/2018	RH/ DP / SAL / FINANCEIRO / NEP / SESMT / NQSP	Gestão por competência, política institucional, processos, fluxos e apresentação do manual de descrição de cargos atualizados.	12	10:00:00
02/08/2018	RH	Levantamento dos setores com nº elevado em falta injustificado	2	2:00:00
03/08/2018	NQSP	Treinamento do módulo document manager(SAS)	4	4:00:00

08 A 28.08.2018	SCIH/ FISIO, FONO, T.O / LABORATORIO / SESMT / T.I / SHL- SPR / SND / PSICOSSOCIAL / NEP / FINANCEIRO / FATURAMENTO / FARMÁCIA / ATENDIMENTO / SAL / RH / DP / PORTARIA/ MANUTENÇÃO / CLÍNICA CIRURGICA / COMPRAS / CLÍNICA MÉDICA / PRONTO ATENDIMENTO / UTI / CME / NQSP / DIRETORIA COORDENAÇÃO DE ENFERMAGEM / PSICOSSOCIAL	DMS - A importancia do lazer	283	70:45:00
21/08/2018	SCIH/ FISIO, FONO, T.O / LABORATORIO / SESMT / T.I / SHL- SPR / SND / PSICOSSOCIAL / NEP / FINANCEIRO / FATURAMENTO / FARMÁCIA / ATENDIMENTO / SAL / RH / DP / PORTARIA/ MANUTENÇÃO / CLÍNICA CIRURGICA / COMPRAS / CLÍNICA MÉDICA / PRONTO ATENDIMENTO / UTI / CME / NQSP / DIRETORIA COORDENAÇÃO DE ENFERMAGEM / PSICOSSOCIAL	Campanha de valorização do prontuário	284	142:00:00
03 A 10.08.2018	SHL/ ENFERMAGEM	Uso consciente dos enxovais	26	6:30:00
08/08/2018	SHL	Coleta dos resíduos ingestos	17	4:15:00
23/08/2018	FARMÁCIA/ CLÍNICA e UTI	Orientação a equipe de enfermagem quanto as principais MPP nas clínicas	4	8:00:00
01 A 27.08.2018	FARMÁCIA	Orientação liberação de mat. De hemodiálise: atecção com o setor.	14	7:00:00
01/08/2018		Orientação a equipe de farmácia quanto ao fluxo de ligação pra manutenção	15	10:00:00
09 A 28.08.2018		Orientação sobre baixa de mat/ med	12	3:00:00
01 A 22.08.2018		Manual de medicamentos via sonda	13	8:40:00
02 A 22.08.2018		Orientação aos farmacêuticos, quanto liberação da primeira dose de antimicrobiano	6	1:30:00
09 A 23.08.2018		Identificação de usuários - homônimos	13	3:28:00
02 A 23.08.2018		Treinarmento de IT de etiquetagem de medicamentos	16	4:00:00
01/08/2018		Cuidados com a administração de medicamentos via sonda	13	13:00:00
24/08/2018		FARMÁCIA/ UTI	Cuidados no aprazamento de medicamentos	1
23/08/2018	SPR	Uso correto dos equipamentos	8	4:00:00
16/08/2018		Porcessamento de enxoval	9	2:15:00
01/08/2018		Capacitar equipe quanto a IT processamento de enxoval	5	1:15:00
21/08/2018	PORTARIA	Orientação de caráter pedagógico:"Ocorrência de ponto x espelho de ponto"	1	0:30:00
17/08/2018	ATENDIMENTO	Orientação de caráter pedagógico: "Ponto eletrônico"	1	0:30:00
22/08/2018		Orientação: "Interações de processos: NIR, RECEPÇÃO E UNIDADES DE INTERNAÇÃO"	6	72:00:00
14 a 17.08.2018		Orientação de caráter pedagógico: "Desperdício X Conscientização do uso de impressos".	16	16:00:00
13 a 16.08.2018	SND	Convivência em equipe (trabalho em equipe)	15	5:00:00

20 a 23.08.2018	SESMT/ PRONTO ATENDIMENTO / CLINICA MEDICA / CLINICA CIRURGICA / BLOCO CIRURGICO / MANUTENÇÃO / SND / SHL-SPR	Uso de EPI'S	120	120:00:00
21/08/2018				0:00:00
22/08/2018				0:00:00
28 A 30.08.2018	TEC. SAÚDE/ BLOCO CIRURGICO / PRONTO ATENDIMENTO / CLINICA MEDICA / CLINICA CIRURGICA / UTI / CME	Cuidados com os sensores e acessórios dos equipamentos hospitalares	41	27:20:00
23/08/2018	LABORATORIO	Treinamento sobre o protocolo de classificação de risco no pronto atendimento	9	2:15:00
27/08/2018		Orientar equipe quanto a entrega de laudos microbiológicos positivos.	8	2:00:00
21/08/2018	FINANCEIRO		1	8:00:00
27/08/2018	DIRETORIA		2	32:00:00
28/08/2018				0:00:00
10/08/2018	ENFERMAGEM/ EQUIPE MULTI	Treinamento de AVC	42	84:00:00
31/08/2018	DITE/ ENFERMAGEM	Treinamento de hemodiálise	14	21:00:00
		144	3.337	2096:53:00

SETEMBRO - 2018				
Data	Setor	Treinamentos Internos	Nº Participantes	Total de Horas
01 a 30.09.2018	UTI	Devolução do excesso de material para farmacia.	31	15:30:00
01 a 30.09.2018	UTI / CME	IT Troca de materias e dispositivos	33	8:15:00
22 a 30.09.2018	CLINICA CIRURGICA	Relatorio de inspeção SCIH na Clinica Cirurgica	24	16:00:00
22 a 30.09.2018	CLINICA CIRURGICA / CLINICA MEDICA	IT.HRPL.ENF.047 Passagem de plantão de enfermagem	41	13:40:00
13/09/2018	ENFERMAGEM	Orientação quanto registro de programação de alta e aumento do plano terapeutico	11	11:00:00
14/09/2018		Orientação aplicada da escala de Bradem e Morse devido inconsistencia das informações.	11	11:00:00
13/09/2018		Orientação quanto a definição dos planos de cuidados da enfermagem de forma integralizada, contendo os cuidados destacados pela equipe multidisciplinarmente	11	11:00:00
13/09/2018		Orientação quanto a realização correta do historico de enfermagem	11	11:00:00
13/09/2018		Orientação diagnosticos de nefermagem definidos para prevenção de flebite, TVP e a intervenção na linha de cuidados	11	11:00:00
20/09/2018		Orientação quanto mapa cirurgico e visita pre anestésica	8	4:00:00
13/09/2018		Orientação quanto rotinas das clinicas cirurgicas e medicas	11	5:30:00
25 a 27.09.2018		CLINICA CIRURGICA / CLINICA MEDICA	Registro de enfermagem e aprazamento e checagem da prescrição de enfermagem	40
25 a 30.09.2018	CLINICA CIRURGICA / CLINICA MEDICA	Orientação quanto os medicamentos retirados na farmacia no momento da admissão	43	21:30:00
22 a 30.09.2018	CLINICA CIRURGICA	Treinamento Protocolo Prevenção ao Tromboembolismo Venoso - TEV	24	6:00:00

22 a 28.09.2018	CLINICA MEDICA / CLINICA CIRURGICA	Time de resposta rápida - TRR	64	32:00:00
19 A 23.09.2018	U.T.I	Orientação para realizar justificativas em horarios circulados em prescrição médica, enfermagem e nutricional.	26	8:40:00
10/09/2018	U.T.I	Orientação quanto ao uso do formulário de agendamento cirurgico	3	1:00:00
05/09/2018	U.T.I	Carimbo do AVC	9	4:30:00
19 A 23.09.2018	U.T.I	Devolução do excesso de material para farmacia (Preenchimento de controle de temperatura)	42	10:30:00
03 a 21.09.2018	U.T.I	Precauções para transmissão por via aérea ou respiratória	22	11:00:00
28/09/2018	U.T.I	Protocolo de Antimicrobiano	9	4:30:00
28 A 30.09.2018	PRONTO ATENDIMENTO / CLINICA CIRURGICA / CLINICA MEDICA / U.T.I	Treinamento aos colaboradores da enfermagem quanto ao conhecimento do fluxo de trabalho da comissão de ética de enfermagem.	35	17:30:00
19 A 25.09.2018	SCIH/ U.T.I / CLINICA CIRURGICA / CLINICA MEDICA / PRONTO ATENDIMENTO /CME	Cateterismo Vesical	21	10:30:00
24 A 28.09.2018	SCIH/ CLINICA MEDICA / CLINICA CIRURGICA / PRONTO ATENDIMENTO	Medidas de prevenção e controle de IRAS	59	59:00:00
27 A 29.09.2018	PRONTO ATENDIMENTO	Dupla checagem e conferencia de 5 certos de medicamentos	16	4:00:00
24/09/2018	PRONTO ATENDIMENTO	(Treinamento sobre material com embalagem aberta e material vencido) MEDICAMENTOS	13	3:15:00
24/09/2018		Treinamento sobre material com embalagem aberta e material vencido	13	3:15:00
09 A 19.09.2018	PSICOLOGIA/ MÉDICOS / UTI / PA / CME / CLINICA MÉDICA / CLÍNICA CIRURGICA / BLOCO CIRURGICO	Treinamento sobre ansiedade/ depressão	78	39:00:00
19/09/2018	UTI	Orientação quanto organização do posto e fluxo de notificação	9	4:30:00
20/09/2018		Orientação sobre não conformidade com o manuseio de dispositivos invasivos	1	0:30:00
20/09/2018		Registro indevido/ inverídico	1	0:15:00
18/09/2018	CLÍNICA MÉDICA	Orientação quanto às medidas de precaução e isolamento	1	0:10:00
20/09/2018		Orientação sobre checagem de prescrição de enfermagem e escala de dor	2	0:20:00
13 a 21.09.2018	CLÍNICA CIRÚRGICA	Orientação de melhoria na assistência	2	1:00:00
11 a 19.09.2018	SCIH	Medidas de prevenção de infecção da corrente sanguínea(ICS) associada à acessos vasculares perféricos.	40	20:00:00
10 a 11.09.2018	CLÍNICA CIRÚRGICA/ RECEPÇÃO P.A	Orientações sobre a CICCE	25	4:10:00
12 a 20.09.2018	CLÍNICA CIRÚRGICA /CLÍNICA MÉDICA	Checagem e registro das prescrições da nutrição	45	22:30:00
06 a 26.09.2018	PRONTO ATENDIMENTO / U.T.I / BLOCO CIRÚRGICO / CLÍNICA CIRÚRGICA / CLÍNICA MÉDICA	Transferência externa de usuário	115	47:55:00
11 a 13.09.2018	CLÍNICA MÉDICA	Protocolo de prevenção de queda	19	9:30:00
13 a 21.09.2018	PRONTO ATENDIMENTO / U.T.I /CLÍNICA CIRÚRGICA	Treinamento sobre itens de correção do PIT stop	60	20:00:00
14 a 17.09.2018	CLÍNICA CIRÚRGICA	Protocolo de queda	19	12:40:00

11 a 26.09.2018	PRONTO ATENDIMENTO / U.T.I / BLOCO CIRÚRGICO / CLÍNICA CIRÚRGICA / CLÍNICA MÉDICA	Higiene Oral	114	38:00:00
14 a 26.09.2018	PRONTO ATENDIMENTO / BLOCO CIRÚRGICO / CLÍNICA CIRÚRGICA / CLÍNICA MÉDICA	Higienização das mãos	82	41:00:00
13 a 22.09.2018	CLÍNICA CIRÚRGICA / CLÍNICA MÉDICA	Orientação quanto administração correta de medicações	44	14:40:00
13 a 20.09.2018	CLÍNICA CIRÚRGICA / CLÍNICA MÉDICA	Orientação quanto a justificativa das medicações, dietas e procedimentos circuladas	45	11:15:00
01 a 21.09.2018	CLÍNICA MÉDICA / CLÍNICA CIRÚRGICA / U.T.I	Coleta de swab de vigilância	59	29:30:00
09 a 25.09.2018	PRONTO ATENDIMENTO / U.T.I / BLOCO CIRÚRGICO / CLÍNICA CIRÚRGICA / CLÍNICA MÉDICA	Conteção física do usuário	113	28:15:00
11 a 17.09.2018	CLÍNICA CIRÚRGICA / CLÍNICA MÉDICA	Orientação quanto a rasura em prontuário	44	7:20:00
04 e 05.09.2018	SCIH/ FISIO, FONO, T.O / LABORATORIO / SESMT / T.I / SHL- SPR / SND / PSICOSSOCIAL / NEP / FINANCEIRO / FATURAMENTO / FARMÁCIA / ATENDIMENTO / SAL / RH / DP / PORTARIA/ MANUTENÇÃO / CLÍNICA CIRURGICA / COMPRAS / CLÍNICA MÉDICA / PRONTO ATENDIMENTO / UTI / CME / NQSP / DIRETORIA COORDENAÇÃO DE ENFERMAGEM / PSICOSSOCIAL	Protocolo de violência sexual	158	158:00:00
11 a 14.09.2018	CLÍNICA MÉDICA	Orientação enfatizando a identificação segura do usuário, com inserção da pulseira e placa de monitoramento.	19	9:30:00
06/09/2018	CLÍNICA CIRÚRGICA	Administração de medicamento	1	0:15:00
04/09/2018	ENFERMAGEM	Orientação quanto a resolutividade, proatividade, trabalho em equipe e relação interpessoal.	1	0:30:00
11/09/2018	BLOCO CIRÚRGICO	Orientação sobre preenchimento correto da SAEP	1	0:15:00
11/09/2018	CME	Treinamento controle de temperatura	9	1:30:00
14/09/2018	CLÍNICA MÉDICA	Orientação sobre precaução de contato	1	0:30:00
11/09/2018		Orientação sobre responsabilidade das chaves da UTI.	9	4:30:00
10/09/2018	UTI	Caso de ICS ocorridos em Julho/ 2018 e medidas de prevenção de infecção da corrente sanguínea(ICS) associada a acessos vasculares periféricos.	12	6:00:00
10/09/2018		Precaução de contato	11	5:30:00
13/09/2018	CME	Rotinas do setor CME	1	0:15:00
13/09/2018	ENFERMAGEM	Restrição de peso	1	0:30:00
11 a 14.09.2018	CLÍNICA CIRÚRGICA	Orientação quanto preparo e envio de usuários ao Bloco Cirúrgico.	4	2:00:00
04 e 05.09.2018	SCIH/ FISIO, FONO, T.O / LABORATORIO / SESMT / T.I / SHL- SPR / SND / PSICOSSOCIAL / NEP / FINANCEIRO / FATURAMENTO / FARMÁCIA / ATENDIMENTO / SAL / RH / DP / PORTARIA/ MANUTENÇÃO / CLÍNICA CIRURGICA / COMPRAS / CLÍNICA MÉDICA / PRONTO ATENDIMENTO / UTI / CME / NQSP / DIRETORIA COORDENAÇÃO DE ENFERMAGEM / PSICOSSOCIAL	Treinamento geral das IT's pertinentes ao Serviço Social.	146	73:00:00
10/09/2018		Integração Institucional	5	20:00:00
10/09/2018	NEP	01 - Apresentação da Equipe de Trabalho	5	5:00:00

		02 - Apresentação do departamento	5	5:00:00
		03 - Apresentação dos Departamentos do Hospital (Funcionamento)	5	5:00:00
		04 - Orientação Sobre Uso do Armário e Vestiário	5	5:00:00
		05 - Orientação Sobre a Retirada de Adornos	5	5:00:00
		06 - Orientação sobre uso do uniforme, redinhas e toucas.	5	5:00:00
		07 - Orientação sobre registro ponto e intervalos de descanso e lanche	5	5:00:00
		08 - Instruções de trabalho – IT'S	5	5:00:00
		09 - Atendimento a paciente com precauções universais	5	5:00:00
		10 - Orientação sobre segregação dos resíduos (perfuro cortante, infectante, comum e reciclável) PGRSS	5	5:00:00
		11 - Prática de lavagem das mãos e uso do álcool	5	5:00:00
		12 - Conhecimento do sistema operacional utilizado pelo hospital - tasy	5	5:00:00
		13 - Dados estatísticos do setor	5	5:00:00
		14 - Rotina de treinamentos	5	5:00:00
		15 - Rotinas de atendimento da equipe de manutenção	5	5:00:00
		16 - Rotinas de atendimento da equipe de engenharia clínica	5	5:00:00
		17 - Conhecimento das rotinas do usuário através do manual	5	5:00:00
		18 - Informações básicas sobre o Grupo de trabalho de humanização	5	5:00:00
		19 - Fluxo de Acidente de Trabalho	5	5:00:00
		20 - Ordem de serviço	5	5:00:00
11 E 12.09.2018	NQSP/ UTI / NEP / TI / FARMÁCIA / LABORATÓRIO / SND / SESMT / FISIO / FONO / T.O / DIRETORIA / COORD DE ENFERMAGEM / S.A.U / NQSP / SHL / SPR / FATURAMENTO / SCIH / MAQUEIROS / ATENDIMENTO / PORTARIA/ RADIOLOGIA / LOGISTICA	PROCEDIMENTO DE GESTÃO - Gerenciamento de risco	128	128:00:00
11 e 12.09.2018	SCIH/ FISIO, FONO, T.O / LABORATÓRIO / SESMT / T.I / SHL- SPR / SND / PSICOSSOCIAL / NEP / FINANCEIRO / FATURAMENTO / FARMÁCIA / ATENDIMENTO / SAL / RH / DP / PORTARIA/ MANUTENÇÃO / CLÍNICA CIRURGICA / COMPRAS / CLÍNICA MÉDICA / PRONTO ATENDIMENTO / UTI / CME / NQSP / DIRETORIA COORDENAÇÃO DE ENFERMAGEM / PSICOSSOCIAL	Política de segurança do paciente	202	202:00:00

24 a 30.09.2018	SCIH/ FISIO, FONO, T.O / LABORATORIO / SESMT / T.I / SHL- SPR / SND / PSICOSSOCIAL / NEP / FINANCEIRO / FATURAMENTO / FARMÁCIA / ATENDIMENTO / SAL / RH / DP / PORTARIA/ MANUTENÇÃO / CLÍNICA CIRURGICA / COMPRAS / CLÍNICA MÉDICA / PRONTO ATENDIMENTO / UTI / CME / NQSP / DIRETORIA COORDENAÇÃO DE ENFERMAGEM / PSICOSSOCIAL	Manual para notificação de incidência e não conformidade	197	98:30:00
28/09/2018	NEP	Treinamento "Quadro de gestão a vista e manuseio do SAS do setor NEP".	2	1:20:00
28/09/2018	SAU	Comunicação/ Oratoria	3	2:15:00
04 a 28.09.2018	SCIH/ FISIO, FONO, T.O / LABORATORIO / SESMT / T.I / SHL- SPR / SND / PSICOSSOCIAL / NEP / FINANCEIRO / FATURAMENTO / FARMÁCIA / ATENDIMENTO / SAL / RH / DP / PORTARIA/ MANUTENÇÃO / CLÍNICA CIRURGICA / COMPRAS / CLÍNICA MÉDICA / PRONTO ATENDIMENTO / UTI / CME / NQSP / DIRETORIA COORDENAÇÃO DE ENFERMAGEM / PSICOSSOCIAL	DMS / SETEMBRO: GTH (Grupo de Trabalho de Humanização)	243	60:45:00
07 a 23.09.2018	FARMÁCIA	Liberação de medicamentos termolábeis	13	4:20:00
11 a 23.09.2018		Orientação a equipe quanto ao registro de temperatura	16	8:00:00
24/09/2018	FARMÁCIA	Entrega do formulário para as coordenações. Sinalização de medicamentos à serem retirados no horário na porta da farmácia.	3	1:30:00
21 a 25.09.2018		Fluxo de tomada de decisão de medicamentos a vencer	13	4:20:00
27/09/2018	DP	Confecção de crachá	1	0:15:00
14/09/2018	PORTARIA	Orientação de caráter pedagógico: "Ação corretiva para o cumprimento da IT.HRPL.POR.POR.007 - Controle de pessoas."	1	1:00:00
19 a 28.09.2018	ATENDIMENTO	Orientação de rotina: Quadro gestão a vista/ processo de notificação/ protocolos de segurança/ missão, visão e valores/ GTH	22	22:00:00
13 e 14.09.2018		Orientação sobre liberação de exames	10	2:30:00
11 e 13.09.2018		Treinamento sistema matrix diagnosis	3	1:30:00
13/09/2018	RADIOLOGIA	Treinamento sobre realização de exame com contraste na tomografia	4	2:00:00
12/09/2018		Treinamento sobre conduta profissional envolvendo paciente/cliente com trauma	5	1:15:00
27/09/2018	FATURAMENTO	Treinamento "IT. Solicitação de prontuário".	2	1:00:00
27/09/2018		Treinamento "IT. Rotina de organização dos prontuários".	2	1:10:00
27/09/2018		Treinamento "quadro de gestão à vista".	3	3:00:00
14/09/2018		Treinamento (Análise e conferência de prontuário)	5	2:30:00
06/09/2018		Faturamento BPA	1	9:00:00
04/09/2018		LABORATORIO/ FISIOTERAPIA	Orientação sobre fluxo para coleta de cecreção traqueal	3

25/09/2018	DITE	Divulgação do protocolo de antibiótico profilaxia cirúrgica	7	7:00:00
03 e 04.09.2018		Campanha de valorização do prontuário	3	1:30:00
		109	2.956	1665:15:00

OUTUBRO - 2018				
Data	Setor	Treinamentos Internos	Nº Participantes	Total de Horas
05/10/2018	CME	Treinamento sobre SBAR	8	3:20:00
05/10/2018		Treinamento in loco	8	4:00:00
02/10/2018	FISIO/ UTI	Orientação sobre manuseio do circuito de ventilador mecânico, trackeare o filtro bacteriológico.	4	1:00:00
01/10/2018		Protocolo time de resposta rápida	4	2:00:00
14 A 17.10.2018	SCIH/ LABORATÓRIO - TOMOGRAFIA / CLÍNICA CIRÚRGICA / CLÍNICA MÉDICA / UTI / PRONTO ATENDIMENTO / CENTRO CIRÚRGICO / CME / MANUTENÇÃO	Indicadores relacionados a infecção hospitalar	96	96:00:00
11/10/2018	SCIH	Precaução em construções e reformas hospitalares.	4	2:40:00
10 A 30.10.2018	CLÍNICA CIRÚRGICA / CLÍNICA MÉDICA	Limpeza das caixas térmicas, utilizadas para acondicionamento do concentrado de hemácias.	41	20:30:00
08 A 27.10.2018	CME / BLOCO CIRÚRGICO	Treinamento aos colaboradores da enfermagem quanto ao conhecimento do fluxo de trabalho da comissão de ética de enfermagem	11	5:30:00
29 A 31.10.2018	CLÍNICA MÉDICA / CLÍNICA CIRÚRGICA / PRONTO ATENDIMENTO / UTI	SIGLÁRIO	34	17:00:00
25 A 29.10.2018	BLOCO CIRÚRGICO / PRONTO ATENDIMENTO	Retirada de adornos - Pit stop	32	8:00:00
21 A 29.10.2018	BLOCO CIRÚRGICO / PRONTO ATENDIMENTO	Treinamento do TRR	24	6:00:00
25 A 29.10.2018	BLOCO CIRÚRGICO / PRONTO ATENDIMENTO	Técnica SBAR - Protocolo de comunicação	31	7:45:00
09 A 11.10.2018	CLÍNICA MÉDICA / CLÍNICA CIRÚRGICA	Protocolo higienização das mãos	41	41:00:00
09 A 31.10.2018	CLÍNICA MÉDICA / CLÍNICA CIRÚRGICA	Troca de dispositivos	41	6:50:00
09 A 31.10.2018	CLÍNICA MÉDICA / CLÍNICA CIRÚRGICA	Protocolo de prevenção de lesão por pressão e prevenção de lesão de pele.	41	20:30:00
09 A 31.10.2018	CLÍNICA MÉDICA / CLÍNICA CIRÚRGICA	Protocolo de queda	41	20:30:00
09 A 31.10.2018	CLÍNICA MÉDICA / CLÍNICA CIRÚRGICA	Admissão do usuário no setor	40	20:00:00
24 A 30.10.2018	UTI / PRONTO ATENDIMENTO / CLÍNICA MÉDICA / CLÍNICA CIRÚRGICA	Exame de contraste	102	34:00:00
09/10/2018	CLÍNICA MÉDICA / CLÍNICA CIRÚRGICA	Orientação quanto a importância e realização da dupla conferência junto ao usuário antes da administração de medicamentos.	41	13:40:00
10/10/2018	CLÍNICA CIRÚRGICA	Importância e utilização da metodologia SBAR para facilitar no protocolo de comunicação segura.	22	7:20:00
04/10/2018	BLOCO CIRÚRGICO	Preenchimento SAEP	17	4:15:00
04/10/2018		Protocolo de Cirurgia Segura	16	4:00:00
25/10/2018		Admissão de usuário cirúrgico	13	3:15:00
29 a 31.10.2018	PRONTO ATENDIMENTO	Protocolo de atendimento ao politrauma	16	16:00:00

25 a 31.10.2018		Treinamento sobre TC com contraste	10	2:30:00
25 a 31.10.2018		Admissão do usuário cirúrgico	17	4:15:00
25 a 31.10.2018		Treinamento TEV	17	4:15:00
03 a 25.10.2018		Formulário de avaliação do PA - Enfermeiros	6	2:00:00
03 a 25.10.2018		Uso de material no pronto atendimento	14	3:30:00
25 a 31.10.2018		Reforçar com equipe de limpeza de aparelho USG/ dopler	11	2:45:00
25 a 31.10.2018		Prontuário - aprazamento, checagem, assinatura e carimbo.	10	2:30:00
03 a 05.2018		Nova rotina de elaboração e entrega do mapa de dieta	6	3:00:00
15 a 22.10.2018	CLÍNICA MÉDICA	Caso de ICS e medidas de prevenção de infecção da corrente sanguínea(ICS) associada a acesso venoso central.	19	9:30:00
09 a 15.10.2018		A importância e utilização da metodologia SBAR para facilitar no protocolo de comunicação segura.	19	4:45:00
03 a 19.10.2018		Orientação recebimento exames no setor	20	5:00:00
30 e 31.10.2018	UTI	Manuseio da máquina de hodiálise e os cuidados pré e pós hemodiálise	30	60:00:00
26 a 30.10.2018		Treinamento Insulinoterapia	36	18:00:00
23 a 30.10.2018		Preparo de usuário cirúrgico	51	25:30:00
10 a 25.10.2018		Caso de ICS ocorridos na UTI no mês de setembro e medidas de prevenção de infecção da corrente sanguínea(ICS) associada a acesso venoso central.	48	12:00:00
16 a 29.10.2018		Manual de hemodiálise	46	23:00:00
01 a 04.10.2018		Medidas de prevenção e controle de IRAS.	17	17:00:00
02 a 04.10.2018		Higienização as mãos	18	9:00:00
01 a 25.10.2018	Precaução de contato	63	31:30:00	
08/10/2018	NEP	Integração Institucional	5	20:00:00
17/10/2018		Integração Institucional	2	8:00:00
11/10/2018		Reintegração Institucional	3	9:00:00
17/10/2018		01 - Apresentação da Equipe de Trabalho	7	7:00:00
		02 - Apresentação do departamento	7	7:00:00
		03 - Apresentação dos Departamentos do Hospital (Funcionamento)	7	7:00:00
		04 - Orientação Sobre Uso do Armário e Vestiário	7	7:00:00
		05 - Orientação Sobre a Retirada de Adornos	7	7:00:00
		06 -Orientação sobre uso do uniforme, redinhas e toucas.	7	7:00:00
		07 - Orientação sobre registro ponto e intervalos de descanso e lanche	7	7:00:00
08 - Instruções de trabalho – IT'S	7	7:00:00		
	09 - Atendimento a paciente com precauções universais	7	7:00:00	

		10 - Orientação sobre segregação dos resíduos (perfuro cortante, infectante, comum e reciclável) PGRSS	7	7:00:00
		11 - Prática de lavagem das mãos e uso do álcool	7	7:00:00
		12 - Conhecimento do sistema operacional utilizado pelo hospital - tasy	7	7:00:00
		13 - Dados estatísticos do setor	7	7:00:00
		14 - Rotina de treinamentos	7	7:00:00
		15 - Rotinas de atendimento da equipe de manutenção	7	7:00:00
		16 - Rotinas de atendimento da equipe de engenharia clínica	7	7:00:00
		17 - Conhecimento das rotinas do usuário através do manual	7	7:00:00
		18 - Informações básicas sobre o Grupo de trabalho de humanização	7	7:00:00
		19 - Fluxo de Acidente de Trabalho	7	7:00:00
		20 - Ordem de serviço	7	7:00:00
09 a 25.10.2018	NEP/ ATENDIMENTO / PSICOSSOCIAL / FINANCEIRO / PORTARIA / DP / RH / MANUTENÇÃO / TEC SAÚDE / FISIO, FONO, T.O // T.I / S.A.U / SHL - SPR / SESMT / SND / FATURAMENTO / LABORATÓRIO	07 PROTOCOLOS DE SEGURANÇA DO PACIENTE	93	93:00:00
05/10/2018	NQSP/ TEC. SAÚDE / DP	Manual para notificação de incidência e não conformidade.	5	1:15:00
17 a 27.10.2018	SCIH/ FISIO, FONO, T.O / LABORATORIO / SESMT / T.I / SHL- SPR / SND / PSICOSSOCIAL / NEP / FINANCEIRO / FATURAMENTO / FARMÁCIA / ATENDIMENTO / SAL / RH / DP / PORTARIA/ MANUTENÇÃO / CLÍNICA CIRURGICA / COMPRAS / CLÍNICA MÉDICA / PRONTO ATENDIMENTO / UTI / CME / NQSP / DIRETORIA COORDENAÇÃO DE ENFERMAGEM / PSICOSSOCIAL	DMS / OUTUBRO: OUTUBRO ROSA	257	64:15:00
16/10/2018		Treinamento para notificação de incidentes e não conformidades.	1	0:30:00
16/10/2018	RH	Treinamento sobre processos e fluxos do RH.	1	1:00:00
16/10/2018		Orientação sobre IT'S e atividades do RH.	1	1:00:00
24/10/2018	FARMÁCIA	Reforçar evidências de evolução das intervenções farmacêuticas consequentes da análise de prescrição.	7	3:30:00
22/10/2018		Descarte de exoval	7	1:45:00
22/10/2018	SHL/ SPR	Os riscos que podem comprometer a segurança do paciente.	11	2:45:00
22/10/2018		Informações ao quadro de gestão a vista	23	7:40:00
22/10/2018		Manejo de resíduos	31	15:30:00
18/10/2018	FATURAMENTO	Treinaamneto: "Solicitação de prontuário"	1	1:00:00
18/10/2018		Treinaamneto: "Análise e conferência de prontuário"	3	6:45:00
10/10/2018	ATENDIMENTO	Orientação de rotina "tratativa para a não conformidade encontrada no termo de responsabilidade/ ficha de internação hospitalar".	7	49:00:00

27/10/2018	RADIOLOGIA	Treinamento de exame de contraste	5	2:30:00
26/10/2018	FINANCEIRO		1	8:00:00
30/10/2018	LABORATÓRIO	Orientação do quadro de gestão à vista com ênfase no indicador de infecção hospitalar.	1	0:15:00
30/10/2018		Reorientação quanto à assepsia pré-coleta por punção	1	0:15:00
30/10/2018		Treinamento identificação segura e dupla conferência no momento da coleta.	1	0:15:00
23/10/2018		Treinamento no equipamento (AVL) - ion seletivo	1	0:20:00
18/10/2018		Treinamento no equipamento Kc 4 Delta (Coagulograma)	1	0:30:00
26/10/2018		Orientação do protocolo de AVC	1	0:30:00
17/10/2018		Quadro gestão à vista, indicadores internos do setor e indicadores do hospital.	5	2:30:00
02/10/2018		Orientação sobre escrever horário de coleta nos recipientes utilizados	9	4:30:00
02/10/2018		Reunião e treinamento para analistas de laboratório	5	2:30:00
11 E 12.10.2018		TEC. SAÚDE/ BLOCO CIRÚRGICO / CLÍNICA CIRÚRGICA / CLÍNICA MÉDICA / CME / PRONTO ATENDIMENTO / UTI	Treinamento de divulgação do plano de contingência da engenharia clínica.	43
15 a 29.10.2018	DITE/ CLÍNICA MÉDICA / CME / PRONTO ATENDIMENTO / RADIOLOGIA / SCIH / NEP / DASS / COORD. ENF. / CLÍNICAS / SND / NQSP / FISIO, FONO, T.O / UTI / LABORATÓRIO / FARMÁCIA / PSICOSSOCIAL / CLÍNICA CIRÚRGICA / BLOCO CIRÚRGICO	Protocolo de sepsis	254	127:00:00
		92	2.149	1397:42:00

NOVEMBRO - 2018				
Data	Setor	Treinamentos Internos	Nº Participantes	Total de Horas
20/11/2018	CME	Treinamento de instrumentais denificado ou fluxo de recebimento de material danificado	12	7:00:00
12/11/2018		Recorte e aplicação da placa hidrocolóide para prevenção de LPP	10	5:50:00
19/11/2018		Classificação de produtos para saúde	11	5:30:00
12/11/2018		Monitoramento de processos por indicadores químicos, biológicos e físicos	11	2:45:00
13/11/2018		Limpeza e inspeção de materiais	11	2:45:00
08/11/2018		Conceito básico de microbiologia	11	6:25:00
09/11/2018		Rastreabilidade, armazenamento e distribuição dos produtos para saúde	11	4:35:00
19/11/2018		Controle de Temperatura e umidade	9	4:30:00
20/11/2018		Manuseio e testes - ácido peracéticos	4	2:40:00
13 a 28.11.2018		U.T.I	Treinamento quanto impressão do relatório da APAP	34
19 a 28.11.2018	CLINICA MEDICA	Protocolo de prevenção de Broncoaspiração	18	9:00:00
19 a 28.11.2018	CLINICA MEDICA / CLINICA CIRURGICA	Práticas de prevenção para perdas de SNE/SNG	39	19:30:00
23 a 28.11.2018	CLINICA MEDICA / CLINICA CIRURGICA	Treinamento prevenção perda de cateter venoso central (CVC)	39	19:30:00

23 a 28.11.2018		Práticas de prevenção de quedas	40	20:00:00
07 a 14.11.2018	PRONTO ATENDIMENTO	Treinamento sobre material perfuro cortante	16	8:00:00
07 a 14.11.2018		Protocolo de Queda	15	3:45:00
20 e 21.11.2018		Identificação de dispositivo de usuários	2	0:30:00
22/11/2018		Identificação de Prevenção	5	1:15:00
07 a 15.11.2018		Conferencia e reposição carro emergencia - Pronto atendimento	4	2:00:00
22 a 28.11.2018		Treinamento de Abdome agudo	22	11:00:00
28/11/2018		CLINICA MEDICA	MEWS	1
23/11/2018	Medicações - Checagem e conferencia		3	0:45:00
23/11/2018	PRONTO ATENDIMENTO	Orientação a equipe quanto aos cuidados ao usuário	4	4:00:00
09 a 27.11.2018	PRONTO ATENDIMENTO e enfermeiros	Coleta de SWAB	4	1:20:00
18 a 26.11.2018	SCIH/ CLINICA CIRURGICA / CLINICA MEDICA	Higienização das mãos no cuidado com cateter venoso periférico	29	29:00:00
20/11/2018	SCIH/ BLOCO CIRURGICO / UTI / CLINICA CIRURGICA / CLINICA MEDICA / PRONTO ATENDIMENTO / FISIOTERAPIA / LABORATORIO / NUTRICIONISTA	Noções básicas de prevenção a infecção	140	140:00:00
13/11/2018	SCIH/ UTI	Manual de recomendação para a prevenção de Infecção do trato urinário hospitalar	16	16:00:00
19/11/2018	CLINICA CIRURGICA	Protocolo de prevenção de Bronco aspiração	21	10:30:00
27/11/2018	FISIOTERAPIA/ CLÍNICA MÉDICA / FONO, T.O / CLÍNICA CIRÚRGICA / PRONTO ATENDIMENTO / BLOCO CIRÚRGICO / CME / UTI	Oxigeno terapia	114	114:00:00
13 a 20.11.2018	UTI	Orientação geral quanto às trocas e inversão de horário.	49	16:20:00
12 à 14/11/2018	SCIH		1	8:00:00
05 à 09/11/2018	CME	Noções de prevenção a infecção	12	187:00:00
23/11/2018	PRONTO ATENDIMENTO	Protocolo de identificação segura do paciente	18	4:30:00
29/11/2018		Treinamento quanto técnica asséptica durante procedimento invasivo	1	0:20:00
09/11/2018		Protocolo de registro de enfermagem	1	0:20:00
06/11/2018		Realização de ECG	1	0:20:00
07/11/2018		Treinamento sobre transferência de usuários	6	3:00:00
10/11/2018		Orientação sobre o fluxo das atividades	4	2:00:00
13/11/2018			6	3:00:00
15/11/2018		BLOCO CIRÚRGICO	Check list adesão ao protocolo cirurgia segura	16
12/11/2018	Admissão de usuário cirúrgico		6	3:00:00
15/11/2018	Reposição de peça da mesa cirúrgica		17	4:15:00
12/11/2018	Técnica SBAR - Protocolo de comunicação		5	1:15:00
12/11/2018	Retirada de adornos - Pit stop		6	2:00:00
23 A 27.11.2018	PRONTO ATENDIMENTO / BLOCO CIRÚRGICO / CLÍNICA MÉDICA / UTI / CLÍNICA CIRÚRGICA / CME	Registro em prontuário	153	153:00:00

12 A 29.11.2018	CENTRO CIRÚRGICO / PRONTO ATENDIMENTO	Treinamento TRR	12	3:00:00
14 a 27.11.2018	UTI / CLÍNICA CIRÚRGICA / CLÍNICA MÉDICA / PRONTO ATENDIMENTO	Código de ética dos profissionais de enfermagem	102	102:00:00
23 a 28.11.2018	CLÍNICA MÉDICA / CLÍNICA CIRÚRGICA / PRONTO ATENDIMENTO	Acesso Venoso Periférico	57	28:30:00
06 a 19.11.2018	CLÍNICA CIRÚRGICA / CLÍNICA MÉDICA	Treinamento quanto a realização do APAP.	45	22:30:00
07 a 25.11.2018	PRONTO ATENDIMENTO / BLOCO CIRÚRGICO / CLÍNICA MÉDICA / UTI / CLÍNICA CIRÚRGICA	Recorte e aplicação da placa hidrócolóide para prevenção de LPP.	126	63:00:00
15 a 29.11.2018	PRONTO ATENDIMENTO / BLOCO CIRÚRGICO / CLÍNICA MÉDICA / UTI / CLÍNICA CIRÚRGICA	Fluxo de trabalho da comissão de ética de enfermagem	83	27:40:00
24 a 28/11/2018	CLÍNICA CIRURGICA / CLINICA MEDICA	IT.HRPL.ENF.032 - Contenção Mecânica	39	13:00:00
12 E 13.11.2018	PRONTO ATENDIMENTO / BLOCO CIRÚRGICO / CLÍNICA MÉDICA / UTI / CLÍNICA CIRÚRGICA / CME / NQSP / DITE / FARMÁCIA / SND / FISIO / TO/ FONO	Curativos	126	126:00:00
06/11/2018	ENFERMAGEM	Ambientação em Enfermagem	3	60:00:00
17/11/2018	ENFERMAGEM	Ambientação em Enfermagem	4	80:00:00
06/11 a 25/11	ENFERMAGEM	22 - Orientação sobre prescrição médica, enfermeiro e outros profissionais	7	7:00:00
06/11 a 25/11	ENFERMAGEM	23 - Prática de mudança de decúbito do usuário	7	7:00:00
06/11 a 25/11	ENFERMAGEM	24 - Orientação sobre o protocolo de registros de enfermagem	7	7:00:00
06/11 a 25/11	ENFERMAGEM	25 - Orientação sobre o fluxo de óbito e amputação	7	7:00:00
06/11 a 25/11	ENFERMAGEM	26 - Orientação sobre o uso da pulseirinha e identificação de leito	7	7:00:00
06/11 a 25/11	ENFERMAGEM	27 - Orientação sobre guarda de exames no prontuário	7	7:00:00
06/11 a 25/11	ENFERMAGEM	28 - Orientação sobre o manuseio da pasta de prontuários	7	7:00:00
06/11 a 25/11	ENFERMAGEM	29 - Orientação sobre coleta e encaminhamento de exames (urina, fezes, secreção, escarro, sangue)	7	7:00:00
06/11 a 25/11	ENFERMAGEM	30 - Apresentação e uso do Carrinho de Emergência	7	7:00:00
06/11 a 25/11	ENFERMAGEM	31 - Prática de solicitação e devolução de material na CME	7	7:00:00
06/11 a 25/11	ENFERMAGEM	32 - Orientação sobre devolução de Hemocomponentes	7	7:00:00
06/11 a 25/11	ENFERMAGEM	33 - Prática de solicitação, instalação e reação adversa de hemocomponentes.	7	7:00:00
06/11 a 25/11	ENFERMAGEM	34 - Protocolo do SAEP / Cirurgia Segura	7	7:00:00
06/11 a 25/11	ENFERMAGEM	35 - Prática de punção venosa	7	7:00:00
06/11 a 25/11	ENFERMAGEM	36 - Prática de preparo de soroterapia	7	7:00:00
06/11 a 25/11	ENFERMAGEM	37 - Prática de preparo e administração de medicação (VO, EV, IM, SNE etc)	7	7:00:00
06/11 a 25/11	ENFERMAGEM	38 - Prática de preparo e salinização do acesso venoso	7	7:00:00

06/11 a 25/11	ENFERMAGEM	39 - Prática de curativos limpo, contaminado e ferida operatória	7	7:00:00
06/11 a 25/11	ENFERMAGEM	40 - Prática de instalação de dietas e checagem	7	7:00:00
06/11 a 25/11	ENFERMAGEM	41 - Prática de banho de leito	7	7:00:00
06/11 a 25/11	ENFERMAGEM	42 - Prática de sinais vitais	7	7:00:00
06/11 a 25/11	ENFERMAGEM	43 - Prática sobre devolução de material e medicamentos para a farmácia	7	7:00:00
06/11 a 25/11	ENFERMAGEM	44 - Apresentação e prática do roteiro de admissão do paciente no departamento	7	7:00:00
06/11 a 25/11	ENFERMAGEM	45 - Prática de alta hospitalar	7	7:00:00
06/11 a 25/11	ENFERMAGEM	46 - Prática de alimentação oral com Auxílio	7	7:00:00
06/11 a 25/11	ENFERMAGEM	47 - Prática de aspiração de vias aéreas e traqueostomia e TOT.	7	7:00:00
06/11 a 25/11	ENFERMAGEM	48 - Prática da conferência do Cardioversor	7	7:00:00
06/11 a 25/11	ENFERMAGEM	49 - Prática do uso do glicosímetro	7	7:00:00
06/11 a 25/11	ENFERMAGEM	50 - Prática de higiene oral	7	7:00:00
06/11 a 25/11	ENFERMAGEM	51 - Prática de transporte de usuários em maca e cadeira de rodas	7	7:00:00
06/11 a 25/11	ENFERMAGEM	52 - Prática de preparo de inalação	7	7:00:00
06/11 a 25/11	ENFERMAGEM	53 - Prática de tricotomia	7	7:00:00
06/11 a 25/11	ENFERMAGEM	54 - Prática de passagem de plantão	7	7:00:00
06/11 a 25/11	ENFERMAGEM	55 - Protocolo de queda	7	7:00:00
06/11 a 25/11	ENFERMAGEM	56 - Protocolo Histórico de enfermagem	7	7:00:00
06/11 a 25/11	ENFERMAGEM	57 - Protocolo de segurança do paciente	7	7:00:00
06/11 a 25/11	ENFERMAGEM	58 - Protocolo de classificação de risco	7	7:00:00
06/11 a 25/11	ENFERMAGEM	59 - Protocolo de grau de dependência	7	7:00:00
06/11 a 25/11	ENFERMAGEM	60 - Fluxo de exame contrastado	7	7:00:00
06/11 a 25/11	ENFERMAGEM	61 - it - troca de dispositivo	7	7:00:00
06/11 a 25/11	ENFERMAGEM	62 - Transferência externa do usuário	7	7:00:00
06/11 a 25/11	ENFERMAGEM	63 - Registro na revisão do plantão	7	7:00:00
06/11 a 25/11	ENFERMAGEM	64 - Auditoria em prontuário	7	7:00:00
06/11 a 25/11	ENFERMAGEM	65 - Conferencia de laringo	7	7:00:00
06/11 a 25/11	ENFERMAGEM	66 - Escala de atividade semanal	7	7:00:00
06/11 a 25/11	ENFERMAGEM	67 - Notificações de doenças compulsórias	7	7:00:00
06/11 a 25/11	ENFERMAGEM	68 - Fluxo de exames externos	7	7:00:00
06/11 a 25/11	ENFERMAGEM	69 - Fluxo de autorização de troca e saída de acompanhantes	7	7:00:00
05 e 19/11/2018	NEP	Integração Institucional	14	56:00:00
05 e 19/11/2018	NEP	01 - Apresentação da Equipe de Trabalho	13	13:00:00
		02 - Apresentação do departamento	13	13:00:00
		03 - Apresentação dos Departamentos do Hospital (Funcionamento)	13	13:00:00
		04 - Orientação Sobre Uso do Armário e Vestiário	13	13:00:00
		05 - Orientação Sobre a Retirada de Adornos	13	13:00:00

		06 - Orientação sobre uso do uniforme, redinhas e toucas.	13	13:00:00
		07 - Orientação sobre registro ponto e intervalos de descanso e lanche	13	13:00:00
		08 - Instruções de trabalho – IT'S	13	13:00:00
		09 - Atendimento a paciente com precauções universais	13	13:00:00
		10 - Orientação sobre segregação dos resíduos (perfuro cortante, infectante, comum e reciclável) PGRSS	13	13:00:00
		11 - Prática de lavagem das mãos e uso do álcool	13	13:00:00
		12 - Conhecimento do sistema operacional utilizado pelo hospital - tasy	13	13:00:00
		13 - Dados estatísticos do setor	13	13:00:00
		14 - Rotina de treinamentos	13	13:00:00
		15 - Rotinas de atendimento da equipe de manutenção	13	13:00:00
		16 - Rotinas de atendimento da equipe de engenharia clínica	13	13:00:00
		17 - Conhecimento das rotinas do usuário através do manual	13	13:00:00
		18 - Informações básicas sobre o Grupo de trabalho de humanização	13	13:00:00
		19 - Fluxo de Acidente de Trabalho	13	13:00:00
		20 - Ordem de serviço	13	13:00:00
13/11 a 29/11/2018	NEP// COORD ENF / T.I / SCIH / LABORATÓRIO / NQSP / S.A.U // SESMT / COMPRAS / SHL-SPR / S.A.U- ATENDIMENTO / COMPRAS NEP/ ALMOXARIFADO	Orientação quanto a importância do cumprimento do PAT mesmo em meio a outras demandas que surgirem no decorrer do mês e fluxo de preenchimento dos formulários do NEP.	57	19:00:00
13/11/2018	RH	Treinamento de líderes: Liderando com eficiência e eficácia.	21	42:00:00
29/10/2018	SCIH/ FISIO, FONO, T.O / LABORATORIO / SESMT / T.I / SHL-SPR / SND / PSICOSSOCIAL / NEP / FINANCEIRO / FATURAMENTO / FARMÁCIA / ATENDIMENTO / SAL / RH / DP / PORTARIA/ MANUTENÇÃO / CLÍNICA CIRURGICA / COMPRAS / CLÍNICA MÉDICA / PRONTO ATENDIMENTO / UTI / CME / NQSP / DIRETORIA COORDENAÇÃO DE ENFERMAGEM / PSICOSSOCIAL	DMS / NOVEMBRO: GINÁSTICA LABORAL	255	63:45:00
19/11/2018	TEC. SAÚDE/ UTI	Workshop: Treinamento, manuseio e boas práticas(máquinas hemodiálise)	12	36:00:00
14/11/2018	SHL/ SPR	Conhecimento das FISPQ de produtos de limpezas	22	14:40:00
09/11/2018	FARMÁCIA	Monitoramento do controle de temperatura e umidade.	14	4:40:00
05/11/2018		Dispensação de contraste radiológicos(IOEXOL TELEBRIX)	16	8:00:00
22/11/2018	ATENDIMENTO/ PORTARIA	Orientação de caráter pedagógico: "comprometimento nos registros de ponto".	10	5:00:00
22/11/2018	ATENDIMENTO	Orientação de caráter pedagógico: "desídia durante a jornada de trabalho"	1	0:30:00

22/11/2018		Orientação de caráter pedagógico: "melhorar a pontualidade."	1	0:30:00
22/11/2018	ATENDIMENTO/ ADMINISTRATIVO-APOIO	Orientação de rotina: "cumprimento do prazo na entrega da ocorrência de ponto".	2	1:00:00
26/11/2018	FATURAMENTO	Treinamento instrução de trabalho	2	1:20:00
09/11/2018		Treinamento análise e conferência de prontuário	2	6:00:00
08/11/2018		Treinamento - Análise de prontuário	12	12:00:00
21/11/2018	SESMT	SIPAT - Atos e condições inseguras	64	64:00:00
21/11/2018		SIPAT - Cuidados ao manusear objetos perfuro cortantes	48	48:00:00
22/11/2018		SIPAT - Atos e condições inseguras	48	48:00:00
22/11/2018		SIPAT - Cuidados ao manusear objetos perfuro cortantes	48	48:00:00
13/11/2018	LABORATORIO	Orientação do quadro gestão à vista com ênfase no indicador de infecção hospitalar.	10	3:20:00
13/11/2018		Re-orientação quanto a antissepsia pré-coleta por punção.	9	3:00:00
13/11/2018		Treinamento identificação segura e dupla conferência no momento da coleta.	10	3:20:00
28/11/2018	SND / Diretoria/ Thais	Treinamento IT cumprimento de cardápio - Ordem produção	15	7:30:00
12/11/2018	DITE	Protocolo de sepse	2	2:00:00
21/11/2018			1	1:00:00
09/11/2018	DITE/ PRONTO ATENDIMENTO	Eletrocardiograma	3	1:30:00
		147	2.861	2635:51:00

DEZEMBRO - 2018				
Data	Setor	Treinamentos Internos	Nº Participantes	Total de Horas
06 a 18.12.2018	CLÍNICA MÉDICA	Orientação quanto a utilização de luvas contaminadas no setor.	18	9:00:00
02 a 28.12.2018	UTI	APAP	38	19:00:00
28/12/2018		Orientação quanto maior atenção durante a conferência das medicações.	1	0:30:00
02/12/2018		Prevenção de quedas.	9	4:30:00
02/12/2018		Práticas de segurança da prevenção de perda de cateter venoso central.	8	4:00:00
28/12/2018		Atenção diante das alterações fisiológicas durante a hemodiálise no paciente e na máquina.	15	7:30:00
14/12/2018		Balanço hídrico	35	17:30:00
28 a 31.12.2018	CLÍNICA CIRÚRGICA	Relatório auditoria quali gestão	9	4:30:00
20 a 21/12/2018	ENFERMAGEM	IT e formulário de processo de compra de medicamentos não padrão.	24	12:00:00
20 a 21/12/2018		Fluxo de solicitação de extrema urgência e cancelamento de reserva de sangue.	24	12:00:00
20 a 21/12/2018		Rotinas de CME nos finais de semana e noturno	20	20:00:00
22/12/2018		Rotinas de exames realizados nos métodos gráficos: HOLTER, MAPA, EEG e ECG.	13	6:30:00
04/12/2018		Treinamento da IT de transferência interna de usuários	18	9:00:00
04/12/2018		Manuseio do ventilador de transporte	4	2:00:00

		Fluxo e rotina para transporte de usuário em ventilação mecânica.	4	2:00:00
06 a 12.12.2018	CME	Treinamento sobre processamento de materiais - Entrega de materiais incompletos	8	4:00:00
20/12/2018	CLÍNICA MÉDICA	Cuidados com SNE	3	1:30:00
27/12/2018	DASS	Plano terapêutico	3	4:30:00
03/12/2018	BLOCO CIRÚRGICO	Oxigeno terapia	7	3:30:00
27/12/2018	DASS	Plano terapêutico	3	4:30:00
28 a 31.12.2018	CLÍNICA MÉDICA / CLÍNICA CIRÚRGICA	Classificação do Mews	31	15:30:00
10 a 28.12.2018	CLÍNICA MÉDICA / CLÍNICA CIRÚRGICA	Práticas de segurança para evitar erros no preparo e administração de medicamentos na enfermagem.	40	20:00:00
19 a 28.12.2018	CLÍNICA MÉDICA / CLÍNICA CIRÚRGICA	Orientação quanto a técnica para utilização do avental descartável nas clínicas.	42	21:00:00
03 a 20.12.2018	CLÍNICA MÉDICA / UTI	Acinetobacter baumannii e as medidas de prevenção de disseminação.	61	30:30:00
19 a 27.12.2018	CLÍNICA MÉDICA / CLÍNICA CIRÚRGICA / UTI / CME / PRONTO ATENDIMENTO / BLOCO CIRURGICO	Terapia nutricional e vias de administração de dietas.	129	129:00:00
26 a 31.12.2018	CLÍNICA MÉDICA / CLÍNICA CIRÚRGICA / UTI / CME / PRONTO ATENDIMENTO / BLOCO CIRURGICO / FISIO, FONO, T.O	Precaução de contato/ limpeza e desinfecção de superfície.	151	151:00:00
11 e 12.12.2018	CLÍNICA MÉDICA / CLÍNICA CIRÚRGICA / UTI / CME / PRONTO ATENDIMENTO / BLOCO CIRURGICO	Bomba de infusão	77	77:00:00
05 e 06.12.2018	SCIH/ FISIO, FONO, T.O / LABORATORIO / SESMT / T.I / SHL-SPR / SND / PSICOSSOCIAL / NEP / FINANCEIRO / FATURAMENTO / FARMÁCIA / ATENDIMENTO / SAL / RH / DP / PORTARIA/ MANUTENÇÃO / CLÍNICA CIRURGICA / COMPRAS / CLÍNICA MÉDICA / PRONTO ATENDIMENTO / UTI / CME / NQSP / DIRETORIA COORDENAÇÃO DE ENFERMAGEM / PSICOSSOCIAL	PROCEDIMENTO DE GESTÃO: CONTROLE DE DOCUMENTOS	238	476:00:00
05 a 31/12/2018'	NEP	Curso EAD - IBSP: Ferramentas da qualidade.	9	90:00:00
04 a 28.12.2018	SCIH/ FISIO, FONO, T.O / LABORATORIO / SESMT / T.I / SHL-SPR / SND / PSICOSSOCIAL / NEP / FINANCEIRO / FATURAMENTO / FARMÁCIA / ATENDIMENTO / SAL / RH / DP / PORTARIA/ MANUTENÇÃO / CLÍNICA CIRURGICA / COMPRAS / CLÍNICA MÉDICA / PRONTO ATENDIMENTO / UTI / CME / NQSP / DIRETORIA COORDENAÇÃO DE ENFERMAGEM / PSICOSSOCIAL	DMS / DEZEMBRO: REFLEXÃO SOBRE O NATAL	213	53:15:00
07/12/2018	DAFI/ RH	Treinamento de líderes: Ferramentas de gestão	18	108:00:00
18 A 31.12.2018	COMPRAS/ ALMOXARIFADO	Especificações corretas dos itens	4	140:00:00
20 E 22.12.2018	SHL - CLÍNICA CIRÚRGICA/ CLÍNICA MÉDICA/ P.A/ UTI/ FARMÁCIA/ CME/ SND	Orientação nos setores sobre consumo consciente de descartáveis	66	33:00:00
13 E 14.12.2018	PORTARIA	Treinamento "técnicas de atendimento em portaria"	7	3:30:00
13 A 17.12.2018	ATENDIMENTO / PORTARIA / SAU / FATURAMENTO	Treinamento motivacional	36	90:00:00
13 A 17.12.2018	ATENDIMENTO / PORTARIA / SAU / DP	Excelência e qualidade no atendimento dos usuários internos e externos.	28	70:00:00
		36	1.423	1743:35:00

22.2 Participação de Colaboradores em Treinamentos Externos em 2018 – HRPL

O HRPL faz um alto investimento em capacitação de seus colaboradores, está sempre oferecer o que há de melhor em capacitação profissional, tem um núcleo que faz todo o acompanhamento das atividades educativas realizadas, que tem como objetivo aprimorar as capacidades técnicas, teóricas e práticas para alcançar/envolver o maior número de colaboradores, entretanto reconhece a importância das experiências e conhecimentos que se deve buscar com outras possibilidades, sempre com foco nas especialidades e afins do hospital, como foram alguns casos específicos e necessários para o aprimoramento das atividades que foram realizados, por vezes em outros Estados e/ou Instituições ligadas a área de saúde e gestão hospitalar. Importante ressaltar que os participantes assumem o compromisso de multiplicar os conhecimentos adquiridos.

JANEIRO - 2018				
Data	Setor	Treinamentos Externos	Nº Participantes	Total de Horas
20/01/2018	NQSP	MBA em Gestão, Auditoria e Qualidade em saúde.	1	20:00:00
		1	1	20:00:00

FEVEREIRO – 2-18				
Data	Setor	Treinamentos Externos	Nº Participantes	Total de Horas
23 A 25/02/2018	NQSP	MBA em Gestão, Auditoria e Qualidade em saúde.	1	20:00:00
05/02/2018	DAFI	Treinamento no Módulo Contas de Gestão do Sistema E-Jurisdicionado - Edição 14	2	8:00:00
20/02/2018	SESMT	Treinamento Técnico dos profissionais - Técnicos de Segurança das Unidades	1	32:00:00
26/02/2018	Diretoria/ Administrativo	Curso de Introdução a Gestão de Custos e Resultados - PLANISA EAD	1	30:00:00
		4	5	90:00:00

MARÇO - 2018				
Data	Setor	Treinamentos Externos	Nº Participantes	Total de Horas
15/03/2018	SCIH	Reunião com a SESPA sobre a nota técnica nº 05/2017 da ANVISA	1	4:00:00
16 a 18/03/2018	NQSP	Pós Graduação- MBA em Gestão, auditoria e qualidade em saúde	1	20:00:00
26/03/2018	DIRETORIA/ ADMINISTRATIVO	Curso de introdução a gestão de custos e resultados - PLANISA EAD	1	30:00:00
02/03/2018	DIRETORIA/ ADMINISTRATIVO	Treinamento no módulo contas de gestão do sistema e-jurisdicionado	1	4:00:00
08/03/2018	DAFI	Visita técnica a empresa Preserve Coletora de Resíduos LTDA	3	21:00:00
		5	7	79:00:00

ABRIL - 2018				
Data	Setor	Treinamentos Externos	Nº Participantes	Total de Horas
26/04/2018	SCIH	Capacitação em coleta de material para análise de Influenza	1	8:00:00

13 e 14/04/2018	ENFERMAGEM	V Simpósio de urgência e Emergência- COBEEM	1	16:00:00
15 a 20/04/2018	ENFERMAGEM	Treinamento CME com o consultor Sergio Luz	1	40:00:00
16 e 17/04/2018	ENFERMAGEM	Treinamento CME com o consultor Sergio Luz	1	16:00:00
26/04/2018	DIRETORIA	Curso de introdução a gestão de custos e resultados - Planiza EAD	1	30:00:00
25 a 27/04/2018	DITE	III Simpósio Internacional de Qualidade e Segurança do paciente	1	16:00:00
		6	6	126:00:00

MAIO - 2018

Data	Setor	Treinamentos Externos	Nº Participantes	Total de Horas
09/05/2018	ENFERMAGEM	Elaboração do Manual Técnico Institucional	2	48:00:00
26/04/2018	DIRETORIA	Curso de introdução a gestão de custos e resultados - Planisa EAD	1	30:00:00
		2	2.258	1758:45:00

JUNHO - 2018

Data	Setor	Treinamentos Externos	Nº Participantes	Total de Horas
18e19/06/2018	LABORATÓRIO	Treinamento Matrix (sistema de interface)	1	8:00:00
14/06/2018	LOGISTICA	Visita técnica aos fornecedores de Belém	4	32:00:00
		2	5	40:00:00

JULHO - 2018

Data	Setor	Treinamentos Externos	Nº Participantes	Total de Horas
02 e 03/07/2018	SCIH/ LABORATORIO	Curso de microbiologia relacionada as IRAS	2	32:00:00
31/07/2018	NQSP	I Encontro IBSP e NSP (INDSH - PARÁ)	3	24:00:00
05 e 06/07/2018	LABORATÓRIO/ SCIH	Visita técnica ao laboratório de Análises clínicas do HJB	3	48:00:00
		3	8	104:00:00

AGOSTO - 2018

Data	Setor	Treinamentos Externos	Nº Participantes	Total de Horas
14/08/2018	CME	3º Encontro de enfermeiros da CME - gestão de documentos	1	40:00:00
21/08/2018	FINANCEIRO	Reunião de trabalho sobre processo de prestação de contas de gestão anual e a implantação do sistema É-jurisdicionado	1	8:00:00
27/08/2018	DIRETORIA	Treinamento - Grestão de contratos	2	32:00:00
		3	4	80:00:00

SETEMBRO - 2018

Data	Setor	Treinamentos Externos	Nº Participantes	Total de Horas
------	-------	-----------------------	------------------	----------------

15/09/2018	FARMÁCIA	Farmácios hospitalar e clínica no contexto da acreditação hospitalar	1	12:48:00
12/09/2018	LABORATORIO	Capacitação para atividades de gestão laboratorial - Aula 01	1	8:00:00
		2	2	20:48:00

OUTUBRO - 2018

Data	Setor	Treinamentos Externos	Nº Participantes	Total de Horas
22 a 26/10/2018	Dass	3º Encontro dos gestores do INDSH	1	40:00:00
19 a 20/10/2018		2º Seminário Internacional de Enfermagem pra Seguraça do Paciente	1	16:00:00
25 a 27/10/2018	NQSP	3º Seminário Internacional ONA de Segurança do Paciente e Acreditação em Saúde.	2	48:00:00
04/10/2018	NEP	Treinamento dos NEP's sobre plataforma EAD.	1	8:00:00
26/10/2018	FINANCEIRO	Curso prático de retenção na fonte das pessoas jurídicas - atual.2018	1	8:00:00
		5	6	120:00:00

NOVEMBRO - 2018

Data	Setor	Treinamentos Externos	Nº Participantes	Total de Horas
12 à 14/11/2018	SCIH	Oficina de vigilância de óbito materno/ infantil	1	8:00:00
05 à 09/11/2018	CME	4º Encontro de enfermeiras de CME - INDSH	1	15:35:00
12 a 27/11/2018'	ENFERMAGEM	Curso online Sebrae: A liderança na gestão de equipes	10	30:00:00
12 a 27/11/2018'	ENFERMAGEM	Curso online Sebrae: Liderança como desenvolver times de alta performancer	10	30:00:00
12 a 27/11/2018'	ENFERMAGEM	Curso online Sebrae: Gestão de equipes como diferencial competitiva.	9	27:00:00
14/10/2018	NQSP	Treinamento EAD - IBSP: "Implantação do Núcleo de Segurança do Paciente"(online)	2	20:00:00
13/11 a 29/11/2018	NEP/ S.A.U- ATENDIMENTO	Comunicação Interpessoal e Atendimento ao cliente - CURSO ONLINE	2	60:00:00
13/11 a 29/11/2018	NEP/ S.A.U- ATENDIMENTO	Dsenvolvimento de lideranças - CURSO ONLINE	3	90:00:00
13/11 a 29/11/2018	NEP/ COMPRAS	Compras, processamento de pedidos e controle de estoque - CURSO ONLINE	1	35:00:00
13/11 a 29/11/2018	NEP/ ALMOXARIFADO	Gestão de estoques e armazenagem - CURSO ONLINE	1	30:00:00
19 a 20/11/2018		Treinamento na UNACON - Arquivo de prontuário	1	16:00:00
29/11/2018	Diretoria/ Thais	Pós graduação em MBA Gestão de negocios, controladoria e finanças corporativas	1	20:00:00
13/11 a 17/11/2018	Diretoria/ Contratos	Treinamento externo em Breves - auditoria de contratos	1	20:00:00
09/11/2018	ASSESSORIA DE IMPRENSA	I Encontro de comunicação INDSH/Pará	1	8:00:00
		14	44	409:35:00

DEZEMBRO - 2018

Data	Setor	Treinamentos Externos	Nº Participantes	Total de Horas
22/12/2018	ENFERMAGEM	A liderança na gestão de equipes	1	3:00:00

22/12/2018		Liderança: Como desenvolver times de alta performance	1	2:00:00
20 a 21/12/2018		7º Encontro dos enfermeiros e responsáveis técnicos.	1	15:00:00
04/12/2018	NQSP	2º Encontro dos NQSP com IBSP	3	25:30:00
31/12/2018	COMPRAS/ ALMOXARIFADO	Compras, processamento de pedidos e controle de estoque.	1	35:00:00
		Gestão de estoques e armazenagem	1	30:00:00
15 a 20/12/2018	DP	Introdução à perícia em cálculos de processos trabalhistas	1	120:00:00
		7	8	200:30:00

O INDSH tem como meta de 4 horas/homens por mês, sendo que nos 12 meses cada colaborador deve investir 48 horas do seu tempo em treinamentos, sendo esses ofertados pelo hospital e/ou realizados pelo comprometimento do próprio colaborador. Desta forma, segue o mapeamento com o quantitativo de treinamento, participações e horas por diretoria, bem como a tabela com a meta de horas.

Meta de Horas de treinamento para o ano de 2018: 16.560:00

Meta de horas por colaborador mês: **4 horas**

Meta de horas por colaborador ano: **48 horas**

Media anual de colaboradores do HRPL durante o ano de 2018: **345**

20.371 horas 20 minutos / 345 = **(Aproximadamente 61 Horas e 25 minutos de treinamento por colaborador)**

Mapeamento das atividades educativas realizadas em 2018 por diretoria:

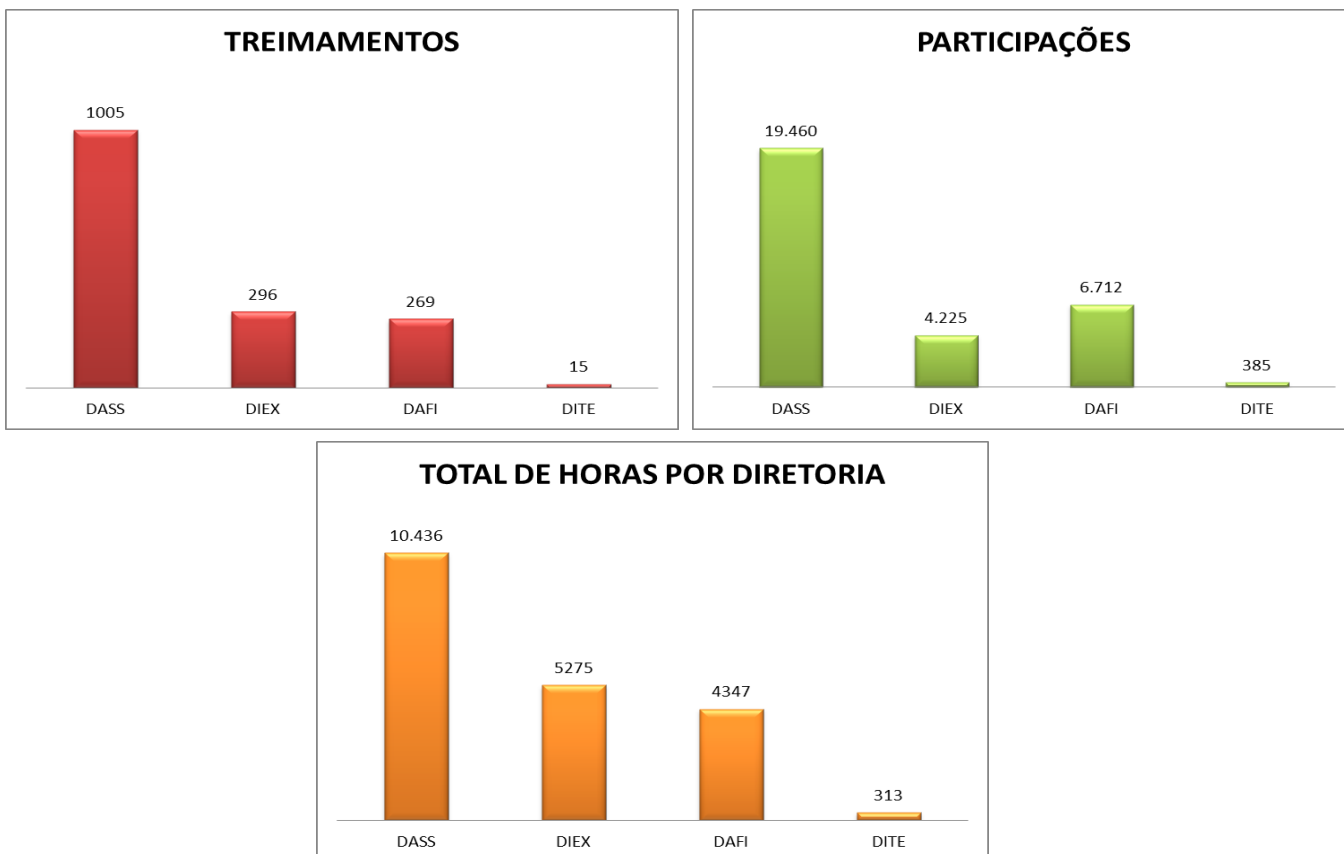

FOTOS DOS TREINAMENTOS REALIZADOS EM 2018



23. Atividades Sociais – GTH / HRPL

A Política Nacional de Humanização foi lançada em 2003, com a finalidade de melhorar o atendimento ofertado aos usuários de saúde do Sistema Único de Saúde – SUS, esta política estimula a comunicação entre gestores, colaboradores e usuários para construir processos coletivos, produzindo mudanças nos modos de gerenciar as ações e inovando a forma de cuidar do usuário.

Desde sua inauguração o HRPL programou e estimulou a aplicação do PNH em suas atividades impactando diretamente no padrão de qualidade do atendimento disponibilizado aos seus usuários.

No aspecto de liderança, todos os projetos executados no HRPL foram discutidos pela equipe multidisciplinar do GTH e implementados de forma democrática, com a participação de todos os membros do grupo. Como forma de aumentar o engajamento, cada projeto possui dois padrinhos que são os responsáveis pelo envolvimento dos demais membros da equipe e todas as reuniões tem a participação efetiva da Direção.

O GTH estabelece estratégias e mecanismos que tornam os serviços do hospital mais humanizado de acordo com a Política Nacional de Humanização - PNH (Ministério da Saúde); lidera e consolida o processo de ações de humanização no hospital; promove ações conjuntas com a administração do hospital para melhoria da comunicação e integração entre os diferentes setores; promove fluxo de ações elaboradas através da análise das demandas recebidas pelo GTH com aprovação da Direção Executiva; promove a participação de entidades da sociedade civil nas ações de humanização realizadas pelo HRPL para o público interno e comunidade.

Diante desta perspectiva, a escolha dos membros foi realizada de forma democrática, onde todos têm o poder de dar sugestões de trabalho, quanto aceitar ou não as opiniões do grupo visando sempre o bem-estar dos colaboradores, usuários e comunidade, assim sendo o grupo atua de forma dinâmica.

Compreendemos a humanização como: a globalidade de processos que tem como finalidade tornar digna a assistência à saúde. Está fundamentada em uma nova relação entre os profissionais de saúde e os clientes/usuários, bem como em uma nova forma de gestão dos processos de saúde.

A finalidade do Grupo é de criar mecanismos ou ações onde proporciona ao usuário um atendimento completo em todas as etapas de seu atendimento, desde a sua entrada, passando por todos os serviços de saúde necessários a sua enfermidade garantindo sua satisfação em sua saída/alta, desmistificando o que é considerado por muitos que o hospital é um lugar frio, de tristeza, onde as pessoas não se preocupam com as necessidades do outro, nesse contexto, a intenção do Grupo é gerar ações onde o usuário e seus familiares se surpreendam com um atendimento de excelência, levando em consideração que é um hospital público e que atende um perfil de usuários exclusivamente do SUS (Sistema único de Saúde).

A partir disto foi realizado um mapeamento de quais eram os projetos e ações que já eram desenvolvidos e que contemplavam esta dimensão no Hospital Regional Público do Leste. Nessa perspectiva de trabalho o grupo implantou, gerenciou e consolidou alguns projetos, dentre eles destacam-se:

Tabela 1: Apresentação dos projetos e em quais dispositivos da PNH estão inseridos

DIRETRIZ/DISPOSITIVO DA PNH	PROJETO/AÇÃO
Acolhimento	<ul style="list-style-type: none"> • Projeto Educação e Saúde; • Aniversariantes do mês • Projeto Comemorando Saúde – Datas comemorativas
Clinica Ampliada	<ul style="list-style-type: none"> • Projeto Acolhimento ao Luto; • Projeto Acolhimento aos Familiares dos Pacientes da UTI; • Projeto Capelania;
Cogestão	<ul style="list-style-type: none"> • Projeto Capacitação Profissional – Hospitais Municipais • Projeto Café com a Diretoria;
Defesa dos direitos do Usuário	<ul style="list-style-type: none"> • Serviço de Atendimento ao Usuário implantado • Projeto Curso de Orientação para Acompanhantes
Grupo de Trabalho e Humanização	<ul style="list-style-type: none"> • Comissão de Humanização Constituída e atuante
Programa de formação em saúde do trabalhador	<ul style="list-style-type: none"> • Núcleo de Educação Permanente atuante • CIPA - Atuante • SESMT - (Projeto de qualidade de vida – Implantação dos DMS – Diálogo Mensal de Segurança)
Projetos co-geridos de ambiência	<ul style="list-style-type: none"> • Projeto Saúde em Pauta;
Projetos sociais	<ul style="list-style-type: none"> • Educação no trânsito • Motivando para vida • Alegria de viver
O HRPL possui: <ul style="list-style-type: none"> • 5 serviços implantados e atuantes; • 13 projetos implantados e consolidados; 	

Fonte: Grupo de Trabalho e Humanização - GTH

Este mapeamento é de suma importância para que a GTH pudesse estabelecer as linhas de ação prioritárias na organização de seu Plano de Ação.

DADOS DOS PROJETOS/AÇÕES REALIZADOS NO HRPL - 2018														
PROJETO/AÇÃO		JAN	FEV	MAR	ABRIL	MAIO	JUN	JUL	AGO	SET	OUT	NOV	DEZ	TOTAL
Projeto Educação e Saúde	Total de encontros realizados	4	8	10	10	10	10	9	10	6	8	9	8	102
	Total de participações	223	352	466	402	242	272	333	466	374	307	293	300	4030
Projeto Comemorando Saúde – Datas comemorativas	Total de encontros realizados	1	1	5	2	3	4	3	4	4	5	6	5	43
	Total de participações	108	97	461	101	109	0	47	273	160	106	131	100	1693
Aniversariantes do mês	Total de encontros realizados	1	1	1	1	1	1	1	1	1	1	1	1	12
	Total de participações	6	10	12	14	8	13	6	9	6	7	6	10	107
Projeto Acolhimento ao Luto	Total de encontros realizados	12	6	6	13	14	11	5	10	9	9	8	7	110
	Total de participações	NÃO É COLETADO AS EVIDENCIAS (ASSINATURAS) DOS ACOLHIMENTOS												0
Projeto Acolhimento aos Familiares dos Pacientes da UTI;	Total de encontros realizados	36	18	20	19	42	40	43	42	37	44	33	38	412
	Total de participações	801	362	413	348	740	633	822	732	587	765	571	435	7209
Projeto Capelania	Total de encontros realizados	14	22	24	28	24	12	20	11	17	20	18	14	224
	Total de participações	166	357	530	474	619	327	401	266	403	514	464	508	5029
Projeto Capacitação Profissional – Hospitais Municipais	Total de encontros realizados	0	0	0	0	1	1	0	0	1	0	0	0	3
	Total de participações	0	0	0	0	18	8	0	0	17	0	0	0	43
Projeto Curso de Orientação para Acompanhantes	Total de encontros realizados	5	5	5	6	5	5	9	9	7	8	6	5	75
	Total de participações	37	39	59	49	42	44	89	112	83	85	70	47	756
Projeto Saúde em Pauta	Total de encontros realizados	1	1	1	1	1	1	1	1	1	1	1	0	11
	Total de participações	NÃO É POSSÍVEL COLETAR AS EVIDENCIAS (ASSINATURAS) DA ATIVIDADE												0
Projeto Café com a Diretoria	Total de encontros realizados	1	1	1	1	1	1	1	1	1	1	1	1	12
	Total de participações	5	8	8	9	8	7	12	6	7	8	12	32	122

Projeto Educação no trânsito	Total de encontros realizados	0	1	0	0	1	0	0	0	1	0	0	0	3
	Total de participações	NÃO É POSSÍVEL COLETAR AS EVIDÊNCIAS (ASSINATURAS) DA ATIVIDADE												0
Projeto Alegria de viver	Total de encontros realizados	0	0	0	0	0	1	0	1	0	1	1	0	4
	Total de participações	0	0	0	0	0	90	0	88	0	68	79	0	325
TOTAL GERAL DE PARTICIPAÇÕES NAS AÇÕES PROMOVIDAS PELO HRPL														19.314
TOTAL GERAL DE AÇÕES PROMOVIDAS PELO HRPL														1.011

EVENTOS REALIZADOS EM 2018

No decorrer do ano de 2018 o GTH realizou os seguintes eventos:

JANEIRO – 18	
EVENTO	PARTICIPAÇÕES
EDUCAÇÃO E SAÚDE – Prevenção ao AVC	20
EDUCAÇÃO E SAÚDE – Informações sobre TFD	37
EDUCAÇÃO E SAÚDE – Alimentação Saudável	58
EDUCAÇÃO E SAÚDE – Dia Mundial do Hanseniano	108
FEVEREIRO - 18	
EVENTO	PARTICIPAÇÕES
EDUCAÇÃO E SAÚDE – Prevenção ao Câncer de Pele.	51
EDUCAÇÃO E SAÚDE – Informações sobre TFD	28
EDUCAÇÃO E SAÚDE – Dia Mundial da Luta contra o Câncer	97
EDUCAÇÃO E SAÚDE – Prevenção ao Câncer de Pele	29
EDUCAÇÃO E SAÚDE – Informações sobre TFD	45
EDUCAÇÃO E SAÚDE – Alimentação Saudável	18
EDUCAÇÃO E SAÚDE – Serviço de Atendimento ao Usuário – S.A.U	32
EDUCAÇÃO E SAÚDE – Prevenção ao Câncer de Pele.	52
MARÇO - 2018	
EVENTO	PARTICIPAÇÕES
EDUCAÇÃO E SAÚDE – Prevenção ao Câncer de mama.	20
DATAS COMEMORATIVAS – Dia internacional da Mulher	146
EDUCAÇÃO E SAÚDE – A importância de cuidar bem dos rins.	73
EDUCAÇÃO E SAÚDE – TFD	28
EDUCAÇÃO E SAÚDE – Qualidade/ pesquisas – S.A.U	31
EDUCAÇÃO E SAÚDE – TFD	65
EDUCAÇÃO E SAÚDE – Serviço de Atendimento ao Usuário – S.A.U	27
EDUCAÇÃO E SAÚDE – Dia Mundial da Água.	75
EDUCAÇÃO E SAÚDE – Dia Mundial de Combate à Tuberculose.	57
EDUCAÇÃO E SAÚDE – Informações sobre AVC	25
EDUCAÇÃO E SAÚDE – TFD	65
DATAS COMEMORATIVAS – Comemoração da PÁSCOIA	110
ABRIL - 2018	
EVENTO	PARTICIPAÇÕES
EDUCAÇÃO E SAÚDE – Promovendo Saúde e Qualidade de Vida.	77
DATAS COMEMORATIVAS – Dia Mundial da Saúde	40
EDUCAÇÃO E SAÚDE – TFD	78
EDUCAÇÃO E SAÚDE – Alimentação Saudável	08
EDUCAÇÃO E SAÚDE – Promovendo Saúde e Qualidade de Vida	55

EDUCAÇÃO E SAÚDE – Serviço de Atendimento ao Usuário – S.A.U	14
EDUCAÇÃO E SAÚDE – Serviço de Atendimento ao Usuário – S.A.U	20
EDUCAÇÃO E SAÚDE – AVC - NEP	39
DATAS COMEMORATIVAS – Dia Nacional de Combate à Hipertensão Arterial	61
EDUCAÇÃO E SAÚDE – Combate a Hipertensão - NEP	10
MAIO - 2018	
EVENTO	PARTICIPAÇÕES
EDUCAÇÃO E SAÚDE – Serviço de Atendimento ao Usuário – S.A.U	16
EDUCAÇÃO E SAÚDE – Alimentação Saudável	42
DATAS COMEMORATIVAS – Dia das Mães	28
EDUCAÇÃO E SAÚDE - Serviço de Atendimento ao Usuário – S.A.U	19
DATAS COMEMORATIVAS – 4ª Semana da Enfermagem	81
EDUCAÇÃO E SAÚDE – Prevenção de alta pressão arterial	21
EDUCAÇÃO E SAÚDE – Serviço de Atendimento ao Usuário – S.A.U	26
EDUCAÇÃO E SAÚDE – Qualidade de Vida	47
Evento Externo - Ação Global	234
EDUCAÇÃO E SAÚDE – Maio Amarelo- NEP	43
JUNHO - 2018	
EVENTO	PARTICIPAÇÕES
EDUCAÇÃO E SAÚDE – Doação de Sangue (Junho vermelho)	14
EDUCAÇÃO E SAÚDE – Promoção as Anemias e Leucemias (Junho Laranja)	50
EDUCAÇÃO E SAÚDE – TFD	68
EDUCAÇÃO E SAÚDE – Doação de Sangue (Junho Vermelho)	11
EDUCAÇÃO E SAÚDE – TFD	42
EDUCAÇÃO E SAÚDE – Serviço de Atendimento ao Usuário - S.A.U	20
EDUCAÇÃO E SAÚDE – Combate a Anemia e Leucemia (Junho Laranja)	11
EDUCAÇÃO E SAÚDE – TFD	26
EDUCAÇÃO E SAÚDE – Doação de sangue (Junho Vermelho)	20
EDUCAÇÃO E SAÚDE – Qualidade/ Pesquisas - S.A.U	10
JULHO - 2018	
EVENTO	PARTICIPAÇÕES
EDUCAÇÃO E SAÚDE – Palestra sobre IST	50
EDUCAÇÃO E SAÚDE – Palestra sobre IST	43
EVENTO EXTERNO – Dia do Cooperativismo/ Dia da família no Parque.	308
EDUCAÇÃO E SAÚDE – TFD	50
EDUCAÇÃO E SAÚDE – Qualidade/ Pesquisas (SAU)	24
EDUCAÇÃO E SAÚDE – Hepatite B e C	33
EDUCAÇÃO E SAÚDE – AVC	37
EDUCAÇÃO E SAÚDE – TFD	45

EDUCAÇÃO E SAÚDE – Qualidade/ Pesquisas (SAU)	15
DATAS COMEMORATIVAS – Palestra sobre o Dia Nacional de Prevenção de Acidente de Trabalho.	47
EDUCAÇÃO E SAÚDE - TFD	36
AGOSTO - 2018	
EVENTO	PARTICIPAÇÕES
EDUCAÇÃO E SAÚDE – Qualidade/ Pesquisas (SAU)	15
EDUCAÇÃO E SAÚDE – Projeto: Qualidade de vida – Palestra “Saúde Bucal”.	40
EDUCAÇÃO E SAÚDE – Projeto: Qualidade de vida – Palestra “Orientação Postural para melhoria da qualidade de vida”.	47
EDUCAÇÃO E SAÚDE – Projeto: Qualidade de vida – Palestra “Saúde Mental”.	80
EDUCAÇÃO E SAÚDE – TFD	88
EDUCAÇÃO E SAÚDE – Projeto: Qualidade de vida – Palestra “Educação Financeira”	56
EDUCAÇÃO E SAÚDE – ENFERMAGEM (Promovendo qualidade de vida)	63
EDUCAÇÃO E SAÚDE – SND (Alimentação saudável)	52
EDUCAÇÃO E SAÚDE – SND (Alimentação saudável)	52
EDUCAÇÃO E SAÚDE – Qualidade/ Pesquisas (SAU)	18
EDUCAÇÃO E SAÚDE - TFD	78
EDUCAÇÃO E SAÚDE – NEP (AVC)	58
EDUCAÇÃO E SAÚDE – Qualidade/ Pesquisas (SAU)	22
EDUCAÇÃO E SAÚDE – NEP (COMBATE AO COLESTEROL)	28
EDUCAÇÃO E SAÚDE – Projeto: Qualidade de vida – Palestra “Alimentação no combate ao colesterol”	50
SETEMBRO - 2018	
EVENTO	PARTICIPAÇÕES
EDUCAÇÃO E SAÚDE – Qualidade/ Pesquisas (SAU)	16
EDUCAÇÃO E SAÚDE – TFD (Serv. Social)	63
EDUCAÇÃO E SAÚDE – Qualidade de vida (Enfermagem)	65
DATAS COMEMORATIVAS – Setembro amarelo: Palestra sobre suicídio.	115
EDUCAÇÃO E SAÚDE – Qualidade/ Pesquisa (SAU)	28
DATAS COMEMORATIVAS – Dia Nacional dos Portadores de Deficiência	45
EDUCAÇÃO E SAÚDE – Semana Nacional do Trânsito (NEP)	188
EDUCAÇÃO E SAÚDE – Qualidade/ Pesquisa (SAU)	14

OUTUBRO - 2018	
EVENTO	PARTICIPAÇÕES
EDUCAÇÃO E SAÚDE – TFD (Serv. Social)	55
EDUCAÇÃO E SAÚDE – Qualidade/ Pesquisa (SAU)	20
EDUCAÇÃO E SAÚDE – Qualidade de vida (Enfermagem)	12
DATAS COMEMORATIVAS – Roda de conversa sobre Saúde Mental	24
EDUCAÇÃO E SAÚDE – Qualidade/ Pesquisa (SAU)	17
EDUCAÇÃO E SAÚDE – Prevenção ao câncer de mama (NEP)	40
EDUCAÇÃO E SAÚDE – Prevenção ao câncer de mama (Enfermagem)	19
EDUCAÇÃO E SAÚDE – Prevenção ao câncer de mama (NEP)	62
DATAS COMEMORATIVAS – OUTUBRO ROSA (Conscientização do câncer de mama)	82
NOVEMBRO - 2018	
EVENTO	PARTICIPAÇÕES
EDUCAÇÃO E SAÚDE – TFD (Serv. Social)	52
EDUCAÇÃO E SAÚDE – Qualidade de vida (SND)	28
EDUCAÇÃO E SAÚDE – Qualidade/ Pesquisa (SAU)	26
EDUCAÇÃO E SAÚDE – Novembro Azul (NEP)	32
DATAS COMEMORATIVAS – SAÚDE NA PRAÇA: NOVEMBRO AZUL	51
EDUCAÇÃO E SAÚDE – Combate ao diabetes (Enfermagem)	54
EDUCAÇÃO E SAÚDE – Qualidade/ Pesquisa (SAU)	19
EDUCAÇÃO E SAÚDE – Atenção a saúde do homem (NEP)	19
EDUCAÇÃO E SAÚDE – Combate ao câncer (Enfermagem)	48
EDUCAÇÃO E SAÚDE – Qualidade/ Pesquisa (SAU)	15
DEZEMBRO - 2018	
EVENTO	PARTICIPAÇÕES
EDUCAÇÃO E SAÚDE – Qualidade/ Pesquisa (SAU)	17
EDUCAÇÃO E SAÚDE – TFD (Serv. Social)	52
EDUCAÇÃO E SAÚDE – Dezembro Vermelho (Campanha HIV)	49
EDUCAÇÃO E SAÚDE – Alimentação Saudável (SND)	45
EDUCAÇÃO E SAÚDE – Dezembro Vermelho (Enfermagem)	48
EDUCAÇÃO E SAÚDE – Qualidade/ Pesquisa (SAU)	15
DATAS COMEMORATIVAS – Cantata de Natal	51

24. Satisfação dos Usuários – SAU

O Serviço de Atendimento ao Usuário - SAU é um setor que objetiva avaliar a qualidade dos serviços prestados pelo Hospital Regional Público do Leste - HRPL, assegurando junto aos colaboradores, um atendimento humanizado, que permite acompanhar o desempenho das áreas assistenciais e de apoio, mantendo o atendimento focado na garantia dos serviços de saúde e na satisfação integral dos usuários, buscando atender as expectativas com qualidade nos serviços.

Desenvolvemos um trabalho através de escuta individual, registrando os elogios, críticas, dúvidas e sugestões relacionadas aos serviços prestados. As buscas são realizadas com pacientes, acompanhantes e visitantes, dessa forma, consolidamos um canal de relacionamento direto entre o HRPL e seus assistidos.

As pesquisas de satisfação são realizadas diariamente pela equipe do SAU, nas unidades de atendimento que são: Ambulatório, Internação Clínica Médica, Internação Clínica Cirúrgica, Pronto Atendimento – PA, Serviço de Apoio Diagnóstico Terapêutico – SADT e Alta Hospitalar. A partir delas são obtidos dados estatísticos referentes ao grau de satisfação, que são monitorados permanentemente. Visto que alguns usuários se sentem mais a vontade manifestar-se em um momento em que esteja sozinho, sem contato direto com o colaborador do setor, respeitando a sua liberdade de expressão, disponibilizamos como forma de coleta de dados, a caixinha de sugestão que estão distribuídas em pontos estratégicos do hospital, para que ele não deixe de avaliar o atendimento recebido.

Ao longo de 2018, permanecemos realizando as pesquisas de satisfação, buscando conhecer a opinião dos usuários para obtermos o nível de contentamento dos mesmos.

Para melhor observar, apresentamos abaixo, um quantitativo semestral, dos percentuais de satisfação atingidos nas entrevistas realizadas com questionários específicos para cada setor, com referência ao número de respostas em cada classificação: péssimo, ruim, regular, bom e ótimo. Vejamos:

1º Semestre - (Janeiro à Junho/2018)						
Classificação	Ambulatório	Internação		P.A.	SADT	Altas
		Clínica Médica	Clínica Cirúrgica			
Nº Respostas: Péssimo	01	05	00	18	03	00
Nº Respostas: Ruim	09	19	06	00	18	13
Nº Respostas: Regular	463	225	377	35	47	48
Nº Respostas: Bom	57.548	20.878	34.681	6.169	7.829	3.618
Nº Respostas: Ótimo	42.127	16.459	24.737	4.636	11.110	3.384
Total de Resposta	100.148	37.586	60.101	10.858	19.010	7.063
Média de Satisfação %	99,51%	99,32%	99,39%	99,55%	99,61%	99,14%

2º Semestre - (Julho à Dezembro/2018)

Classificação	Ambulatório	Internação		P.A.	SADT	Altas
		Clínica Médica	Clínica Cirúrgica			
Nº Respostas: Péssimo	02	00	00	00	00	02
Nº Respostas: Ruim	27	06	11	01	16	04
Nº Respostas: Regular	361	417	597	41	59	60
Nº Respostas: Bom	60.692	18.310	36.147	7.538	7.926	3.460
Nº Respostas: Ótimo	34.270	18.563	28.809	2.178	9.889	4.371
Total de Resposta	95.352	37.296	65.564	12.768	17.768	7.898
Média de Satisfação %	99,58%	98,85%	99,08%	99,68%	99,57%	99,15%

Nas tabelas acima, percebemos que os níveis de satisfação por setor se manteve acima de 98%, nos mantendo acima da nossa meta.

Em 2018, alcançamos uma média geral de 99,37% de satisfação. Para comparativo, vejamos abaixo a média dos índices obtidos no período de Janeiro à Dezembro de 2018:

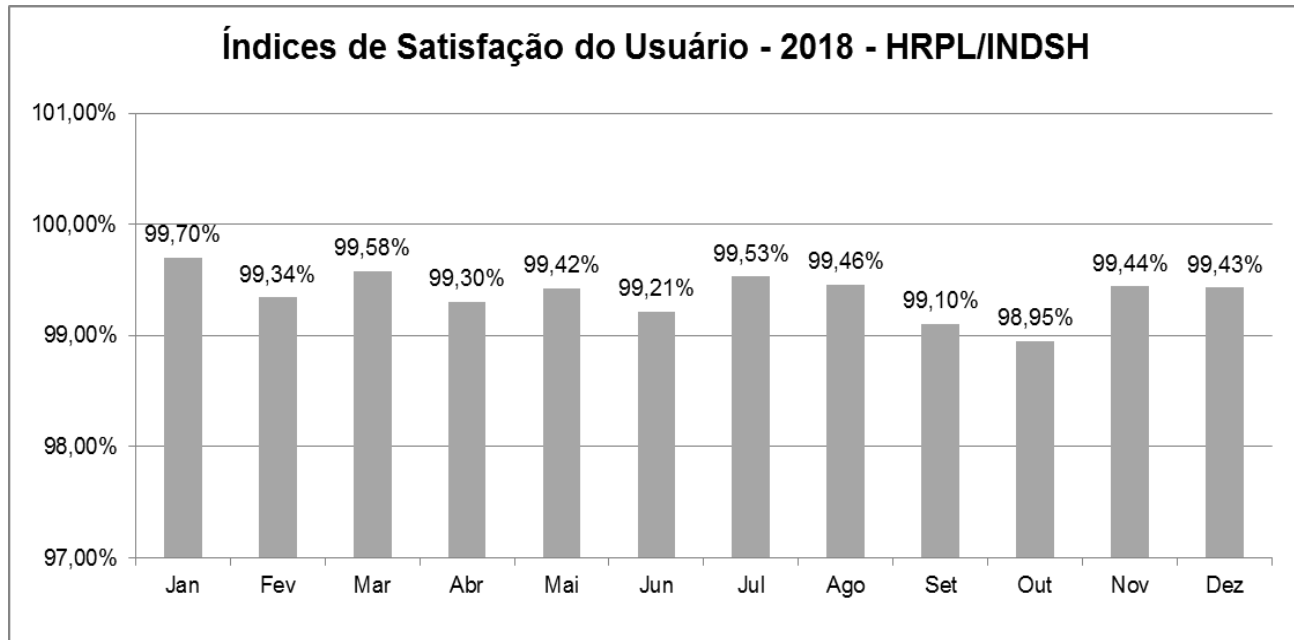

Dentre os maiores motivos de insatisfação dos usuários estão as seguintes questões;

- Falta de poltronas para acompanhantes;
- Tempo em que demorou em ser atendido;
- Educação e respeito com que foi tratado;
- Boa vontade e disposição das pessoas em ajudar a resolver seus problemas;
- Distância dos bebedouros das enfermarias;
- Procedimento cirúrgico cancelado;

- Lesão por pressão em usuários da UTI;
- Horário tardio para refeição dos acompanhantes;

Todas essas questões foram encaminhadas através de memorandos aos coordenadores ou responsáveis pelos setores reclamamos, solicitando conhecer e adotar providências cabíveis e nos responder no prazo estimado em contrato, com a ciência e aprovação da diretoria responsável por cada área. Todas as providências e ajustes realizados foram expostos aos usuários/reclamantes via telefone ou pessoalmente quando houve possibilidade. Salvo nas situações em que o usuário, por diversas tentativas não atendeu ao telefone, informou seu número errado ou não informou número para contato e não se identificou em sua manifestação, quando feita via folder, junto às caixas do SAU.

Síntese Anual:

As pesquisas de satisfação e atendimentos vêm sendo desenvolvidos de acordo com planejamentos realizados diariamente, buscando atender a demanda de modo eficaz. Todos os setores estão sendo diariamente assistidos, e nas enfermarias, nossas visitas se intensificaram para melhor atender aos pacientes e acompanhantes que, de alguma forma não tem o conhecimento do nosso atendimento. Nesses momentos também podemos acompanhar como está sendo feito o trabalho da assistência, como estão as acomodações, instalações de luz, refrigeração, limpeza e serviços do SND, nos permitindo ter uma visão mais ampla do que pode ser melhorado. E, com nossas visitas, ficamos mais próximos dos usuários, dando oportunidade de um contato maior, pois em meio a conversa, eles acabam tirando dúvidas e expondo alguma situação e até mesmo fazendo seus elogios.

As reclamações e sugestões estão sendo direcionadas às coordenações e lideranças, desta forma mantendo qualidade no atendimento e garantindo retorno satisfatório ao usuário. Neste sentido, nós do SAU buscamos constantemente minimizar e cessar as queixas mencionadas, trabalhando continuamente as questões expostas.

Percebemos que cada vez mais os usuários, em sua maioria, têm conhecimento sobre o Serviço de Atendimento ao Usuário, nitidamente pelo número de pesquisas realizadas, bem como através do uso dos folders e dos atendimentos realizados nas enfermarias e recepção, onde o setor passou a ser solicitado com maior frequência, através do trabalho de divulgação e incentivo aos usuários, acompanhantes e visitantes. E, como forma do reconhecimento do nosso trabalho, alguns usuários, nos agradece pelo atendimento, pelo retorno dado pelas demandas resolvidas, pela atenção e interesse em saber como foi seu atendimento.

Este cenário ratifica a premissa de que o HRPL está desenvolvendo um bom trabalho, visto que o número de descontentamentos por parte dos usuários está reduzindo, ou seja, estamos atendendo de forma efetiva as expectativas dos usuários, trabalhando na garantia dos direitos e na melhoria contínua dos serviços.

Para continuar tendo esse reconhecimento por parte dos usuários (pacientes, acompanhantes e visitantes), continuaremos trabalhando por meio de constantes diálogos e momentos informativos.

A equipe do S.A.U. e a gestão do HRPL continuarão na busca incessante por bons resultados, os quais visam a segurança do paciente com atendimento humano e de qualidade.

25. Considerações Finais

No decorrer deste relatório, procuramos abordar as principais ações desenvolvidas pelo HRPL relacionadas à prestação de serviços internos de acordo com a capacidade instalada, externos, através de campanhas e serviços junto à comunidade local e região e voltados ao desenvolvimento de nossos colaboradores, contribuindo para o crescimento profissional e melhorias na qualidade do atendimento aos usuários.

Júlio César de A. Garcia
Diretor Executivo
HRPL / INDSH