

HOSPITAL JEAN BITAR - HJB

INSTITUTO NACIONAL DE DESENVOLVIMENTO SOCIAL E HUMANO – INDSH



RELATÓRIO CONSUBSTANCIADO DE ATIVIDADES – 2020

SUMÁRIO

| | | |
|------------|--|------------|
| 1. | IDENTIDADE ESTRATÉGICA | 3 |
| 1.1. | Negócio | 3 |
| 1.2. | Missões | 3 |
| 1.3. | Visão | 3 |
| 1.4. | Princípios Organizacionais | 3 |
| 2. | PLANEJAMENTO ESTRATÉGICO | 7 |
| 2.1 | Atualização do Planejamento Estratégico em 2019 | 7 |
| 3. | LOCALIZAÇÃO | 11 |
| 4. | ADMINISTRAÇÃO | 11 |
| 5. | SERVIÇOS PRESTADOS | 11 |
| 5.1. | Atendimento e Internações Hospitalares | 11 |
| 5.2. | Habilitação de Leitos U.T.I. Adulto | 11 |
| 6. | CONSULTAS AMBULATORIAIS | 11 |
| 7. | SADT - SERVIÇO DE APOIO DIAGNÓSTICO TERAPÊUTICO..... | 12 |
| 8. | AGENCIA TRANSFUSIONAL | 12 |
| 9. | PERFIL EPIDEMIOLÓGICO | 12 |
| 10. | ESTRUTURA | 12 |
| 10.1. | Leitos de internação | 13 |
| 10.2. | Leitos Complementares | 13 |
| 10.3. | Centro Cirúrgico | 13 |
| 10.4. | Ambulatório | 13 |
| 10.5. | SADT | 13 |
| 11. | OBJETIVO | 14 |
| 12. | DEMONSTRATIVO DA REALIZAÇÃO DAS METAS FÍSICAS CONTRATADAS | 14 |
| 12.1. | Metas Quantitativas | 14 |
| 12.2. | Metas Qualitativas | 17 |
| 13. | ENCONTRO DE CONTAS E ENDIVIDAMENTO | 18 |
| 14. | POSIÇÃO DE ESTOQUE | 22 |
| 15. | RELATÓRIO PATRIMONIAL | 23 |
| 16. | RELATÓRIO DE FATURAMENTO | 83 |
| 17. | RELAÇÃO DE FUNCIONÁRIOS | 86 |
| 18. | RELAÇÃO DOS SERVIÇOS TERCEIRIZADOS | 110 |
| 19. | PLANO ESTATÍSTICO | 116 |
| 20. | RECURSOS HUMANOS | 193 |
| 21. | INCENTIVO AO DESENVOLVIMENTO PROFISSIONAL DO HJB | 197 |
| 21.1. | Relatórios de Treinamento Internos Realizados em 2020 | 198 |
| 21.2. | Participação de Colaboradores em Treinamento Externo em 2020 | 239 |
| 22. | ATIVIDADES SOCIAIS | 244 |
| 22.1 | Outras Ações Sociais | 249 |
| 23. | SATISFAÇÃO DOS USUÁRIOS | 265 |
| 24. | RAC – RELATÓRIO DE ACOMPANHAMENTO DE CONTRATO | 283 |
| 25. | CONSIDERAÇÕES FINAIS | 344 |

1. IDENTIDADE ESTRATÉGICA

1.1. Negócio:

Assistência em média e alta complexidade na área ambulatorial e hospitalar para Clínica Médica e Cirúrgica das Doenças Metabólicas e Gastrointestinais.

1.2. Missões:

Promover à assistência humanizada, com ética e qualidade para o usuário do Sistema Único de Saúde (SUS).

1.3. Visão:

Ser reconhecido por praticar à assistência segura com qualidade e apoio ao ensino.

1.4. Princípios Organizacionais:

Ética: Agir com regras e preceitos de ordem valorativa e moral da sociedade;

Humanização: Atuar com dignidade, respeitando os semelhantes como seres únicos e complexos;

Qualidade: Compromisso de exercer suas obrigações buscando se sobressair nos resultados;

Segurança: Exercer atividades com foco na identificação e prevenção dos riscos, considerando prática de controle estabelecidas.

HOSPITAL JEAN BITAR

Negócio

Assistência em média e alta complexidade na área ambulatorial e hospitalar para clínica médica e cirúrgica das doenças metabólicas e gastros intestinais.

Missão

Promover a assistência humanizada, com ética e qualidade para o usuário do Sistema Único de Saúde (SUS).

Visão

Ser reconhecido por praticar assistência segura com qualidade e apoio ao ensino.

Princípios Organizacionais:

Ética: Agir com regras e preceitos de ordem valorativa e moral da sociedade.

Humanização: Atuar com dignidade, respeitando os semelhantes como seres únicos e complexos.

Qualidade: Compromisso de exercer suas obrigações, buscando se sobressair nos resultados.

Segurança: Exercer atividades com foco na identificação e prevenção dos riscos, considerando práticas de controle estabelecidas.



Placa de identidade organizacional Hospital Jean Bitar



Mapa Estratégico

Hospital Jean Bitar

Visão

Ser reconhecido por praticar assistência segura com qualidade e apoio ao ensino.

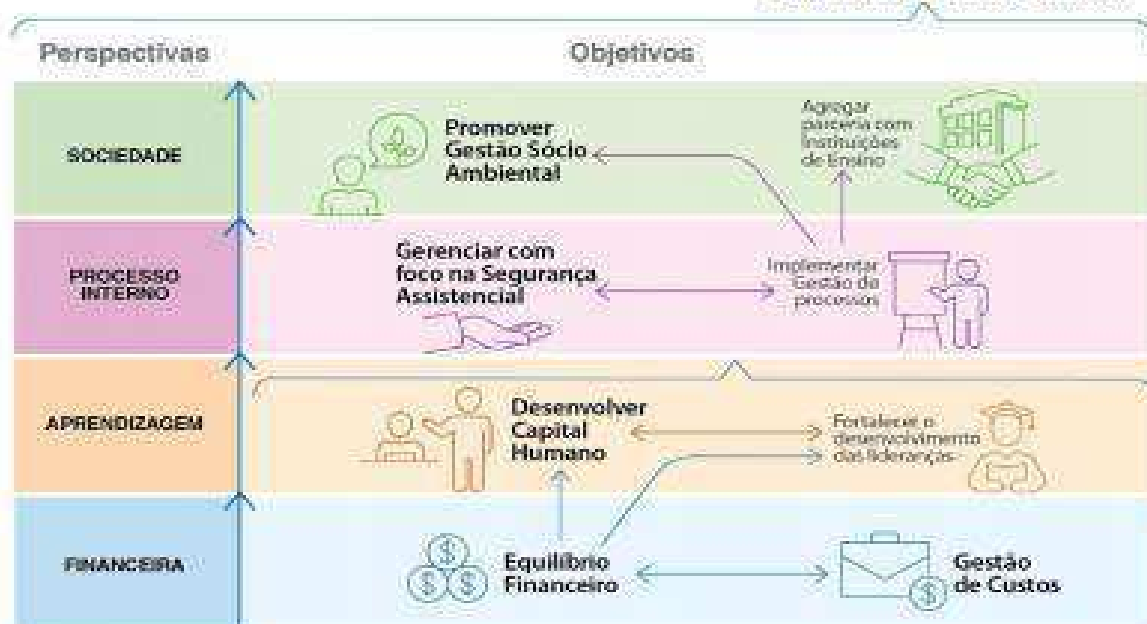

ORGANOGRAMA

HOSPITAL JEAN BITAR

- Estratégico
- Comissões
- Terceirizados
- Staff
- Departamentos

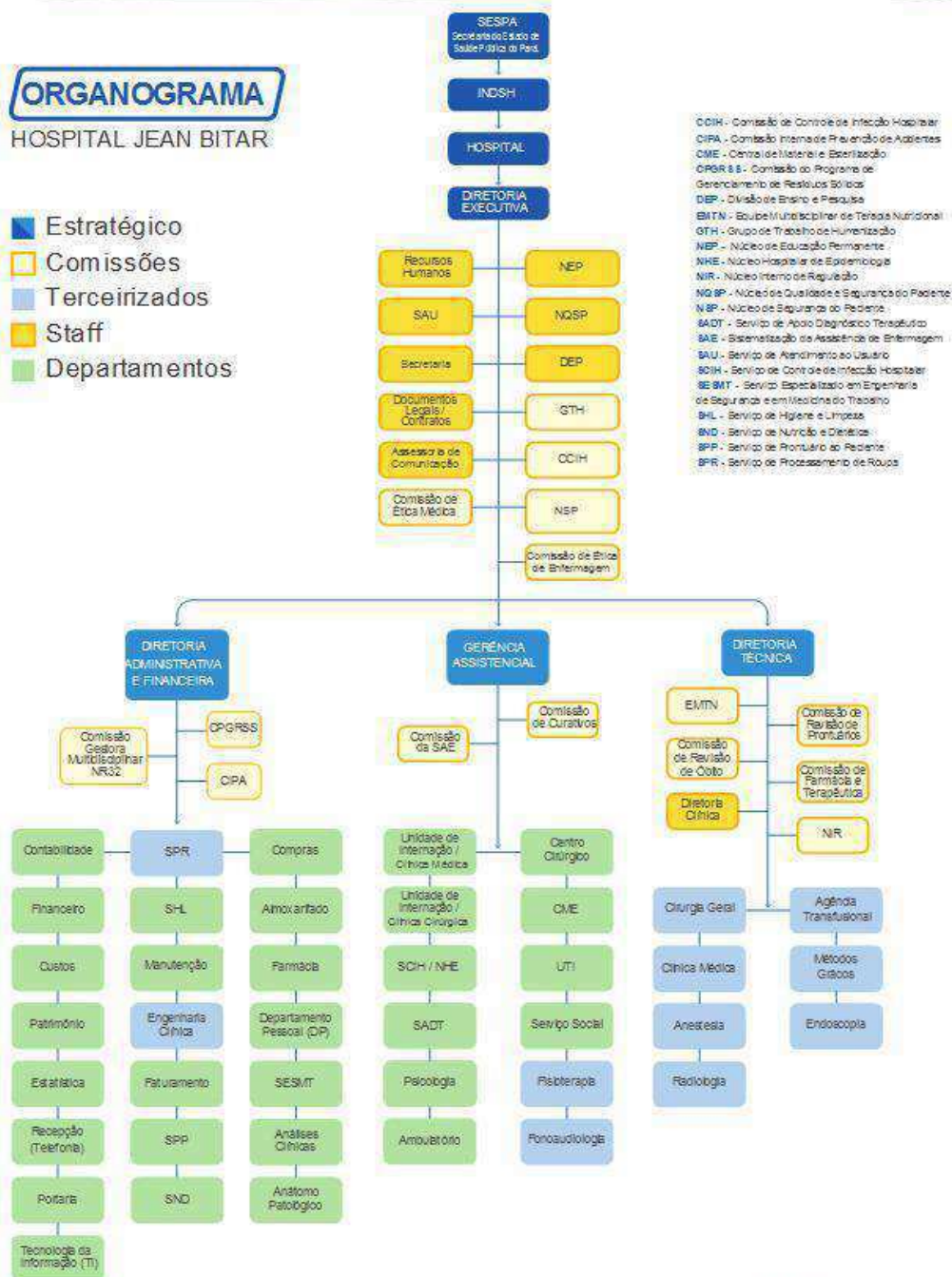

2. PLANEJAMENTO ESTRATÉGICO

No período de 17 a 21 de outubro de 2016 foi realizado o diagnóstico organizacional que subsidiou a elaboração do planejamento estratégico Janeiro de 2017 à 2018.

Como Estratégia dotada neste planejamento, foram definidas as seguintes:

1. Buscar equilíbrio econômico financeiro;
2. Implementar em 100% gestão de processos;
3. Desenvolver Capital Humano;
4. Habilitar o serviço de Terapia Intensiva Adulta e Cirurgia Bariátrica;
5. Manter campo de estágio adequado em parceria com as Instituições envolvidas no processo.

Utilizamos o sistema de gestão da qualidade Strategic Adviser (Intercat Solutions) para alimentação e monitoramento do planejamento estratégico.

2.1 ATUALIZAÇÃO DO PLANEJAMENTO EM 2019

Foi realizada nos dias 07 e 08/08/2019 a revisão do planejamento estratégico do HJB, onde esta atualização será válido para 2019/2020. Foi revisada a identidade organizacional (missão, visão e princípios organizacionais), sendo mantida a atual. Em seguida foi revisado e alteradas as estratégias, ficando:

1. Manter equilíbrio econômico e financeiro;
2. Implementar a gestão por processos;
3. Desenvolver capital humano;
4. Habilitar o serviço de cirurgia bariátrica e ambulatório de pacientes transgêneros;
5. Estar acreditado nível 1 até fevereiro de 2020.

Foi redefinido o perfil epidemiológico da instituição, levando-se em consideração os procedimentos com maior quantitativo de internações nos últimos seis meses:

1. Cirurgia do trato intestinal;
2. Cirurgia de cabeça e pescoço - Tireoide (benigna);
3. Cirurgia vascular - pé diabético;
4. Pneumonia;
5. doenças metabólicas - endocrinologia (ambulatorial) e
6. Reumatologia - lúpus.

Realizada revisão da análise SWOT externa com os diretores onde as oportunidades estão descritas na apresentação em anexo a esta ata. Realizado a análise SWOT interna com os coordenadores e líderes do HJB.

A consolidação da análise dos ambientes mostrou que o hospital se encontra em um cenário de desenvolvimento. Em seguida, foram revisados os indicadores do planejamento estratégico.

A tabela abaixo sintetiza o planejamento estratégico do Hospital Jean Bitar 2019-2020.

PLANEJAMENTO ESTRATÉGICO HOSPITAL JEAN BITTAR

PERÍODO: AGOSTO 2019 À 2020

| Perspectiva | Objetivos Estratégicos Institucionais | Indicadores Estratégicos | Meta Estratégica | Planos de Ações Estratégicas/Táticas da Unidade | Desdobramento em ações setoriais (Operacionais) | Responsável pela ação | Previsão Realização inicial | Previsão de finalização |
|-------------|---------------------------------------|---------------------------------------|------------------|---|---|-----------------------|-----------------------------|-------------------------|
| SOCIEDADE | Promover Gestão sócio ambiental | Número de projeto social realizado | 1 por ano | "Desenvolver para envelheSER melhor!" | Mapear os principais abrigos públicos de Belém | NEP/DEP/GTH | 19/08/2019 | 31/12/2020 |
| | | | | | Selecionar o asilo a ser trabalhado | | | |
| | | | | | Realizar a primeira visita ao abrigo para conhecer a realidade e os idosos | | | |
| | | | | | Realizar uma Manhã alegre - Ludicidade na terceira idade | | | |
| | | | | | Treinar a equipe de profissionais do abrigo: cuidados básicos com o idoso (enfermagem) | | | |
| | | | | | Realizar campanha de arrecadação de presentes - Adote um idoso (doação de presentes) | | | |
| | | | | | Realizar o natal solidário do HJB | | | |
| | | | | | Revisar projeto "desenvolver para envelheSER melhor" | | | |
| | | | | | Treinar a equipe de profissionais do abrigo: cuidados com o medicamento do idoso (farmacêutico) | | | |
| | | | | | Realizar orientações financeiras sobre as contas do abrigo (contador) | | | |
| | | | | | Realizar ação solidária de cuidados com a beleza do idoso | | | |
| | | Número de projeto ambiental realizado | 1 por ano | "Uso racional de água e energia elétrica" | Instalar Termostatos em Condicionadores de Ar. | APOIO/SESMT | 19/08/2019 | 31/12/2020 |
| | | | | | Instalar Bicos arejadores em torneiras. (Controle de fluxo) | | | |
| | | | | | Substituir de válvulas de descarga sanitária por válvulas eco-eficiente. | | | |
| | | | | | Analisar a Substituição de Equipamentos, que geram maior consumo de energia. | | | |

| | | | | | | | | | |
|-------------------------|---|--|---------------|--|--|--|-------------------------------------|------------|------------|
| | | | | | | Treinar sobre Normas de utilização dos Elevadores | | | |
| | | | | | | Apresentar o Projeto aos Colaboradores, visando o engajamento das equipes | | | |
| | | | | | | Realizar treinamento sobre Normas de utilização de utilização em Aparelhos Elétricos-eletrônicos. (Colaboradores e Usuários) | | | |
| | | | | | | Verificar a viabilidade de substituição de torneira comuns por automáticas. | | | |
| | Agregar parceria com Instituições de Ensino | Número de cadastros de Instituições | Monitoramento | Inserção na área de educação | | Manter parcerias com as IES (FAMAZ/UEPA/UFPA/CESUPA) | DEP/DIREÇÃO/DT/NEP | 01/08/2019 | 31/12/2020 |
| | | | | | | Definir temas de interesse e necessidade do Hospital | | | |
| PROCESSO INTERNO | Implementar Gestão de Processos | Cumprimento de metas qualitativas | 100% | Definir atuação das comissões | | Redefinição dos membros que compõe as comissões | DIREÇÃO/NEP/DEP | 01/08/2019 | 31/10/2019 |
| | | | | | | Revisão dos regimentos atuais | | | |
| | | | | | | Revisão e acompanhamento do cronograma das reuniões | | | |
| | Gerenciar com Foco na Segurança Assistencial | Cumprimento de metas quantitativas | 85% | Organizar fluxo de entrada dos pacientes via regulação e resolutividade do corpo clínico | | Revisão da demanda e da produção realizada | DIREÇÃO/NIR/INT/AMB/DT/DC | 12/4/2017 | 31/12/2019 |
| | | | | | | Reforçar junto a SESPA a necessidade URGENTE de readequação do fluxo | | | |
| | | | | | | Realizar negociação junto a SESPA sobre readequação da meta de saídas | | | |
| | | % de adesão ao protocolo de registros (prontuário) | 80% | Definir melhor atuação da Comissão de Revisão de Prontuários | | Redefinição dos membros que compõe as comissões | DIREÇÃO/NEP/DEP | 01/08/2019 | 31/12/2019 |
| | | | | | | Revisão dos regimentos atuais | | | |
| | | % de cumprimento da lista de verificação GT | 95% | | | Revisão e acompanhamento do cronograma das reuniões | | | |
| | | | | | | Sistematizar alimentação do indicador voltado aos 11 itens GT (contrato SESPA) | | | |
| | | Resultado da auditoria de risco | 80% | Implantar o Gerenciamento de Risco | | Implementar protocolos de segurança dos pacientes | DIREÇÃO/SESMT/SCIH/FARM/ENF/DT/NQSP | 01/08/2019 | 31/12/2020 |
| | | | | | | Implantar o Gerenciamento de Risco | | | |
| | | | | | | Mapear os riscos por setor | | | |
| | | | | | | Implementar os protocolos clínicos conforme o perfil epidemiológico | | | |
| | | | | | | Instituir auditoria do gerenciamento de risco | | | |
| | | Adesão ao Plano terapêutico | 80% | Implementar Plano Terapêutico | | Elaboração de protocolos das Clínicas médica e cirúrgica | DIR/DIRTÉC/NEP/DEP | 01/08/2019 | 31/12/2019 |
| | | | | | | Capacitar o corpo clínico e equipe multi a utilizar o formulário do plano terapêutico | | | |
| | | | | | | Sistematizar rotina de realização das visitas multidisciplinares | | | |

Rua: Cônego Jerônimo Pimentel nº 543 – Umarizal – Belém/PA
Fone: (91) 3239-3800- Fax (91) 3239-3833
CEP: 66055-000

3. LOCALIZAÇÃO

O Hospital Jean Bitar/HJB é uma unidade hospitalar de média complexidade, com 70 leitos, inaugurado em 03 de Outubro de 2011, localizado na Rua Cônego Jerônimo Pimentel, nº 543, Umarizal, Belém/PA, direcionado para atendimentos ambulatoriais e hospitalares nas especialidades de clínica médica, reumatologia, endocrinologia, pneumologia, cardiologia, dermatologia, geriatria, cirurgia geral, cirurgia bariátrica, colo/proctologia, fígado e vias biliares, cabeça e pescoço, cirurgia vascular, anestesiologia, oftalmologia, nefrologia, cirurgia plástica, psiquiatria, mastologia e nutrição. Trabalhando integrado através da Central de Regulação do Estado do Pará.

A População estimada em 2020 pelo IBGE em 1.499.641 (um milhão quatrocentos e noventa e nove mil e seiscentos e quarenta e um habitantes) em Belém-Pará.

4. ADMINISTRAÇÃO

O HJB é administrado pelo Instituto Nacional de Desenvolvimento Social e Humano - INDSH, Organização Social, qualificada pela Secretaria de Estado da Saúde do Pará para desenvolver as atividades e serviços de assistência à saúde no Hospital Jean Bitar, conforme Contrato de Gestão Nº 002/2016 e renovado em 10 de março 2018 através de processo licitatório passando a vigorar o Contrato de Gestão 002/2016. O mesmo apresentou todas as demonstrações contábeis exigidas pela legislação brasileira conforme Normas Brasileiras de Contabilidade.

5. SERVIÇOS PRESTADOS

5.1. Atendimentos e Internações Hospitalares

- Clínica Médica;
- Cirurgia Geral;
- Medicina Intensiva (UTI adulto).

5.2. Habilitação de Leitos U.T.I. Adulto

- Foram habilitados mais 10(dez) leitos na U.T.I. Adulto.

5.2.1. Gestão de Indicadores de Qualidade e Desempenho U.T.I. Adulto

A Associação de Medicina Intensiva Brasileira certifica que a U.T.I. Mista do Hospital Jean Bitar gerencia seus indicadores de qualidade e desempenho em consonância com a Resolução da Diretoria Colegiada Nº 7 da ANVISA (RDC – 7) de 24 de fevereiro de 2010, através do sistema EPIMED Monitor UTI Adulto, contribuindo para a melhoria da qualidade da medicina intensiva e segurança dos pacientes no Brasil.

6. CONSULTAS AMBULATORIAIS

| | | | | |
|---------------------|--------------------------|------------------|-----------------------|------------------|
| ✓ Anestesiologia | ✓ Cabeça e Pescoço | ✓ Cardiologia | ✓ Cirurgia Bariátrica | ✓ Cirurgia Geral |
| ✓ Cirurgia Plástica | ✓ Cirurgia Vascular | ✓ Clínica Médica | ✓ Colo/Proctologia | ✓ Dermatologia |
| ✓ Endocrinologia | ✓ Fígado e Vias Biliares | ✓ Geriatria | ✓ Nefrologia | ✓ Mastologia |
| ✓ Oftalmologia | ✓ Pneumologia | ✓ Psiquiatria | ✓ Reumatologia | ✓ Nutrição |

7. SADT – SERVIÇO DE APOIO DIAGNÓSTICO TERAPÊUTICO

- | | | |
|--------------------------------------|------------------------------------|--------------------------------|
| ✓ Anátomo Patológico | ✓ Eletrocardiograma | ✓ Pulsoterapia |
| ✓ Balão Intragástrico | ✓ Endoscopia Digestiva Alta | ✓ Radiologia |
| ✓ Bomba de Insulina | ✓ Espirometria | ✓ Ressonância Magnética |
| ✓ Broncoscopia | ✓ Laboratório de Análises Clínicas | ✓ Teste Ergométrica |
| ✓ Colonoscopia e Retossigmoidoscopia | ✓ MAPA | ✓ Testes Funcionais |
| ✓ CPRE | ✓ Medicina Nuclear - Cintilografia | ✓ Tomografia Computadorizada |
| ✓ Densitometria | ✓ Medicina Nuclear – Iodoterapia | ✓ Ultrassonografia |
| ✓ Ecocardiograma | ✓ PAAF de Tireoide | ✓ Ultrassonografia com Doppler |

8. AGÊNCIA TRANSFUSIONAL

Realização de procedimentos de hemoterapia pela Agência Transfusional. No ano de 2020, foram feitos uma média mensal de 61 transfusões.

9. PERFIL EPIDEMIOLÓGICO

A vigilância epidemiológica é definida pela Lei orgânica da saúde Nº 8.080/90 como um conjunto de ações que proporcione o conhecimento, a detecção ou prevenção de qualquer mudança nos fatores determinantes e condicionantes de saúde individual e coletiva, com a finalidade de recomendar e adotar as medidas de prevenção e controle das doenças e agravos. No ano de 2020 houve 99 casos suspeitos de doenças de notificação compulsória dentre os quais tivemos 16 casos de tuberculose todos foram notificados e a ficha de notificação foi encaminhada para o centro de referência de tuberculose. Também tivemos 01 caso novo de HIV/SIDA sendo notificado a URE-DIP (Unidade de Referência Especializada em Doenças Infecto- Parasitárias) e ao Departamento de Vigilância à Saúde - DEVS da SESMA, conforme orientação deste departamento. As demais doenças notificadas foram meningite bacteriana (01), Leishmaniose Visceral (01), malária (01) e suspeita de Síndrome Respiratória Aguda Grave- SRAG/SARS COV-2 (73) todas notificadas e encaminhadas ao DEVS conforme fluxo estabelecido pelo departamento.

10. ESTRUTURA

10.1. Leitos de Internação

| ESPECIALIDADE | QUANTIDADE DE LEITOS DE JAN A OUT/2020 | QUANTIDADE DE LEITOS DE NOV E DEZ/2020 |
|-------------------|---|---|
| Clínica Cirúrgica | 20 | 40 |
| Clínica Médica | 40 | 20 |
| TOTAL | 60 | 60 |

10.2. Leitos de Complementares

| ESPECIALIDADE | QUANTIDADE DE LEITOS |
|---------------|----------------------|
| UTI Adulta | 10 |
| TOTAL | 10 |

10.3. Centro Cirúrgico

| TIPO | QUANTIDADE |
|------------------------|------------|
| Sala de Cirurgia | 5 |
| Sala de Pós-anestésica | 1 |
| TOTAL | 6 |

10.4. Ambulatório

| TIPO | QUANTIDADE |
|-------------------------|------------|
| Consultório no Térreo | 10 |
| Consultório no 2º andar | 6 |
| TOTAL | 16 |

10.5. SADT

| TIPO | QUANTIDADE |
|--|------------|
| Sala de Bomba de Insulina no Térreo | 1 |
| Sala de Curativo de Térreo | 1 |
| Sala de Exames no Térreo | 1 |
| Sala de Coleta de Exames Laboratoriais no Térreo | 1 |
| Sala de Marcação de Exames no Térreo | 1 |
| Sala de Radiografia | 1 |
| Sala de Exame de Endoscopia no 1º andar | 1 |
| Sala de Exames no 2º andar | 1 |
| Sala de Pulsoterapia no 6º andar | 1 |
| TOTAL | 9 |

11. OBJETIVO

Executar as atividades e prestar os serviços assistenciais de saúde à população usuária do Sistema Único de Saúde – SUS.

12. DEMONSTRATIVO DA REALIZAÇÃO DAS METAS FÍSICAS CONTRATADAS

O Hospital Jean Bitar é um hospital de referência para os municípios da região metropolitana I, pertencentes ao 1º Centro Regional de Saúde, sendo totalmente regulado por este, deve atender as metas estabelecidas contratualmente e, cujos controles, são exigidos mensalmente pela SESPA. O fato de ser um hospital regulado nos limita em termos de “autonomia” para controlar diretamente, os pacientes encaminhados ou reformular metas de atendimentos de acordo com o cenário apresentado.

12.1. **Metas Quantitativas:** o controle das metas quantitativas se resume no relatório padronizado pela SESPA, definido como “Metas Físicas”, e enviado mensalmente a esta até o dia 10 no mês subsequente. O referido relatório se resume nas planilhas relacionadas abaixo:

- a) **Serviço de Apoio Diagnóstico Terapêutico – SADT:** Com relação aos exames de diagnóstico, a título de metas contratuais, são considerados somente os exames externos, embora os exames internos sejam enviados para conhecimento da SESPA.

Produção do SADT – 2020:

| MAPA COMPARATIVO DAS METAS FÍSICAS CONTRATADAS/EXECUTADAS DO SERVIÇO DE APOIO DIAGNÓSTICO E TERAPEUTICO - SADT - EXTERNO | | | | | | | | | | | | |
|--|--------------------|---------|---------|---------|--------------------|---------|---------|---------|--------------------|---------|---------|--------|
| CONTRATO 002/2016 - DO HOSPITAL JEAN BITAR - (BELÉM) - TOTAL GERAL - JANEIRO À DEZEMBRO - ANO 2020 | | | | | | | | | | | | |
| ESPECIALIDADES | 1º SEMESTRE - 2020 | | | | 2º SEMESTRE - 2020 | | | | TOTAL GERAL - 2020 | | | |
| | Contrat. | Execut. | Absent. | % | Contrat. | Execut. | Absent. | % | Contrat. | Execut. | Absent. | % |
| ANÁLISES CLÍNICAS | 72.000 | 59.266 | 0 | 82,31% | 78.000 | 78.427 | 0 | 100,55% | 150.000 | 137.693 | 0 | 91,80% |
| RAIO X | 1.500 | 905 | 0 | 60,33% | 2.000 | 1.467 | 0 | 73,35% | 3.500 | 2.372 | 0 | 67,77% |
| TOMOGRAFIA COMPUTADORIZADA | 600 | 455 | 0 | 75,83% | 800 | 550 | 0 | 68,75% | 1.400 | 1.005 | 0 | 71,73% |
| ULTRASSONOGRAFIA | 1.320 | 677 | 0 | 51,29% | 1.480 | 922 | 0 | 62,30% | 2.800 | 1.599 | 0 | 57,11% |
| HOLTER | 0 | 0 | 0 | 0,00% | 0 | 0 | 0 | 0,00% | 0 | 0 | 0 | 0,00% |
| MAPA | 120 | 86 | 0 | 71,67% | 120 | 106 | 0 | 88,33% | 240 | 192 | 0 | 80,00% |
| ECG (ELETROCARDIOGRAMA) | 1.200 | 702 | 0 | 58,50% | 1.800 | 807 | 0 | 44,83% | 3.000 | 1.509 | 0 | 50,30% |
| ECOCARDIOGRAMA | 480 | 237 | 0 | 49,38% | 400 | 225 | 0 | 56,25% | 880 | 462 | 0 | 52,50% |
| ENDOSCOPIA | 2.700 | 1.360 | 0 | 50,37% | 2.800 | 2.118 | 0 | 75,64% | 5.500 | 3.478 | 0 | 63,24% |
| COLONOSCOPIA | 600 | 354 | 0 | 59,00% | 700 | 510 | 0 | 72,86% | 1.300 | 864 | 0 | 66,46% |
| PAAF | 240 | 118 | 0 | 49,17% | 560 | 161 | 0 | 28,75% | 800 | 279 | 0 | 34,88% |
| COLANGIOPANCREATOGRAFIA RETROGRADA ENDOSCOPICA | 30 | 11 | 0 | 36,67% | 20 | 29 | 0 | 145,00% | 50 | 40 | 0 | 80,00% |
| DENSITOMETRIA ÓSSEA | 240 | 143 | 0 | 59,58% | 160 | 113 | 0 | 70,63% | 400 | 256 | 0 | 64,00% |
| RESSONÂNCIA MAGNÉTICA | 210 | 170 | 0 | 80,95% | 280 | 188 | 0 | 67,14% | 490 | 358 | 0 | 73,06% |
| ANATOMIA PATOLÓGICA | 1.200 | 583 | 0 | 48,58% | 1.800 | 641 | 0 | 35,61% | 3.000 | 1.224 | 0 | 40,80% |
| MEDICINA NUCLEAR | 72 | 72 | 0 | 100,00% | 48 | 31 | 0 | 64,58% | 120 | 103 | 0 | 85,83% |
| IODOTERAPIA | 30 | 16 | 0 | 53,33% | 20 | 7 | 0 | 35,00% | 50 | 23 | 0 | 46,00% |
| ESPIROMETRIA | 180 | 66 | 0 | 36,67% | 180 | 57 | 0 | 31,67% | 360 | 123 | 0 | 34,17% |
| ERGOMETRIA | 120 | 57 | 0 | 47,50% | 80 | 42 | 0 | 52,50% | 200 | 99 | 0 | 49,50% |
| BRONCOSCOPIA | 12 | 4 | 0 | 33,33% | 8 | 6 | 0 | 75,00% | 20 | 10 | 0 | 50,00% |
| ESCLEROTERAPIA ECOVIADA C/ESPUMA | 120 | 96 | 0 | 80,00% | 80 | 39 | 0 | 48,75% | 200 | 135 | 0 | 67,50% |
| POLISSONOGRAFIA | 150 | 9 | 0 | 6,00% | 100 | 8 | 0 | 8,00% | 250 | 17 | 0 | 6,80% |
| BALÃO INTRAGASTRICO | 6 | 1 | 0 | 16,67% | 6 | 5 | 0 | 83,33% | 12 | 6 | 0 | 50,00% |
| DOPPLER | 330 | 143 | 0 | 43,33% | 360 | 96 | 0 | 26,67% | 690 | 239 | 0 | 34,64% |
| TOTAL | 83.460 | 65.531 | 0 | 78,52% | 91.802 | 86.555 | 0 | 94,28% | 175.262 | 152.086 | 0 | 86,78% |

Fonte: Prestação de Contas/Estatística - 2020

De forma geral as metas contratuais do SADT atingiram 86,78% no ano de 2020. No primeiro semestre devido a pandemia do novo corona vírus, tivemos uma queda significativa nos meses de Abril e Maio. Foram criados vários protocolos e medidas para que pudéssemos atender os pacientes de forma adequada e segura. Posteriormente, no segundo semestre em novembro, as metas contratuais tiveram um aumento 23%, com isso influenciando no aumento no absenteísmo no período. O ano de 2020 os procedimentos do SADT, à taxa de absenteísmo cresceu

para 13,22% comparando ao ano de 2019 que foi 2,71%. Apesar do absenteísmo ter crescido, o hospital obteve um resultado positivo de 86,78% e o hospital alcançou a meta estabelecida no contrato de gestão nº 002/SESPA/2016 que é de 85%.

Observamos que no segundo semestre houve um aumento significativo nos pacientes atendidos em alguns exames, tais como, Balão Intragástrico, Colonoscopia, CPRE, Endoscopia Digestiva Alta, Laboratório de Análise Clínicas, Radiografia e Tomografia.

- b) **Saídas Hospitalares por especialidade:** Segundo o contrato de gestão, a meta estabelecida em 2016 de 226 saídas hospitalar. Porém, em novembro de 2020 houve um ajuste na meta conforme o 13º termo aditivo ao contrato de gestão com o processo de nº 2020/648344, que passou de 226 para 360 das saídas.

Produção das Saídas Hospitalares 2020:

| MAPA COMPARATIVO DAS METAS FÍSICAS CONTRATADAS/EXECUTADAS POR SAÍDAS HOSPITALARES (CLÍNICAS ESPECIALIZADAS) | | | | | | | | | |
|---|--------------------|------------|---------------|--------------------|--------------|---------------|--------------------|--------------|---------------|
| CONTRATO 002/2016 - DO HOSPITAL JEAN BITAR - (BELÉM) - TOTAL GERAL - JANEIRO À DEZEMBRO - ANO 2020 | | | | | | | | | |
| ESPECIALIDADES | 1º SEMESTRE - 2020 | | | 2º SEMESTRE - 2020 | | | TOTAL ANUAL - 2020 | | |
| | Contr. | Execut. | % | Contr. | Execut. | % | Contr. | Execut. | % |
| Clínica Cirúrgica | 756 | 295 | 39,02% | 504 | 633 | 125,60% | 1.260 | 928 | 73,65% |
| Clínica Médica | 600 | 269 | 44,83% | 400 | 326 | 81,50% | 1.000 | 595 | 59,50% |
| UTI Adulto | - | 53 | 0,00% | - | 42 | 0,00% | - | 95 | 0,00% |
| TOTAL | 1.356 | 617 | 45,50% | 1.624 | 1.001 | 61,64% | 2.980 | 1.618 | 54,30% |

Fonte: Prestação de Contas/Estatística - 2020

Todos os pacientes encaminhados para o HJB, dentro do seu perfil de atendimento, são aceitos através da regulação do Estado, à qual possui também um setor instalado nas dependências do HJB. Notamos, porém, que os perfis de nossos pacientes, sobretudo da especialidade Geriátrica e da especialidade de Reumatologia, começaram a apresentar uma necessidade mais complexa em vista da idade avançada da maioria, ocasionando um aumento no período de Internação destes. Esta situação também foi apresentada e discutida junto à SESPA.

No primeiro semestre com a devida a pandemia, os procedimentos eletivos foram suspensos em todo o estado. Com isso houve uma queda significativa nos resultados do mês de Março a Julho de 2020. Em novembro conforme o 13º termo aditivo ao contrato de gestão com o processo de nº 2020/648344, as metas das saídas hospitalares também foram alteradas de 226 para 360. Com o aditivo os resultados de novembro tiveram queda nas saídas devido ao hospital ainda estar se adaptando aos novos termos.

- a) **Atendimento Ambulatoriais:** informações mensais sobre os atendimentos ambulatoriais, ou seja, todas as especialidades, onde são preenchidos os seguintes dados: total de consultas ambulatoriais contratado, absenteísmo e percentual realizado. Esta planilha segue o padrão das demais, totaliza mensal e por semestre e o comparativo dos anos de atuação do Hospital.

MAPA COMPARATIVO DAS METAS FÍSICAS CONTRATADAS/EXECUTADAS PELOS SERVIÇOS DE AMBULATÓRIO
CONTRATO 002/2016 - DO HOSPITAL JEAN BITAR - (BELÉM) - TOTAL GERAL - JANEIRO À DEZEMBRO - ANO 2020

| ESPECIALIDADES | 1º SEMESTRE - 2020 | | | | | | 2º SEMESTRE - 2020 | | | | | | TOTAL GERAL - 2020 | | | | | |
|------------------------------|--------------------|----------|---------------|--------------|---------------|---------------|--------------------|----------|---------------|--------------|---------------|---------------|--------------------|----------|---------------|---------------|---------------|---------------|
| | 1ª CONS. | 2ª CONS. | TOTAL | ABS. | CONT. | % | 1ª CONS. | 2ª CONS. | TOTAL | Abs | CONT. | % | 1ª CONS. | 2ª CONS. | TOTAL | ABS. | CONT. | % |
| ANESTESIOLOGIA | - | - | 516 | 280 | 960 | 53,75% | - | - | 634 | 224 | 1.340 | 47,31% | - | - | 1.150 | 504 | 2.300 | 50,00% |
| CARDIOLOGIA | - | - | 868 | 363 | 1.440 | 60,28% | - | - | 1.153 | 369 | 1.660 | 69,82% | - | - | 2.027 | 732 | 3.100 | 65,39% |
| CIRURGIA BARIÁTRICA | - | - | 438 | 223 | 540 | 81,11% | - | - | 1.529 | 303 | 1.160 | 131,81% | - | - | 1.967 | 526 | 1.700 | 115,71% |
| CIRURGIA DE CABEÇA E PESCOÇO | - | - | 306 | 105 | 480 | 63,75% | - | - | 615 | 108 | 920 | 66,85% | - | - | 921 | 213 | 1.400 | 65,79% |
| CIRURGIA GERAL | - | - | 756 | 221 | 1.080 | 70,00% | - | - | 1.419 | 260 | 1.920 | 73,91% | - | - | 2.175 | 481 | 3.000 | 72,50% |
| CIRURGIA PLÁSTICA | - | - | 361 | 121 | 240 | 150,42% | - | - | 385 | 98 | 360 | 106,94% | - | - | 746 | 219 | 600 | 124,33% |
| CIRURGIA VASCULAR | - | - | 247 | 86 | 540 | 45,74% | - | - | 205 | 77 | 360 | 56,94% | - | - | 452 | 163 | 900 | 50,22% |
| CLÍNICA MÉDICA | - | - | 919 | 389 | 1.560 | 58,91% | - | - | 635 | 272 | 1.040 | 61,06% | - | - | 1.554 | 661 | 2.600 | 59,77% |
| COLOPROCTOLOGIA | - | - | 642 | 259 | 600 | 107,00% | - | - | 851 | 185 | 1.000 | 85,10% | - | - | 1.493 | 444 | 1.600 | 93,31% |
| DERMATOLOGIA | - | - | 267 | 99 | 360 | 74,17% | - | - | 183 | 72 | 240 | 76,25% | - | - | 450 | 171 | 600 | 75,00% |
| ENDOCRINOLOGIA | - | - | 2.588 | 2.438 | 4.500 | 57,51% | - | - | 4.788 | 960 | 6.400 | 74,81% | - | - | 7.376 | 3.398 | 10.900 | 67,67% |
| FIGADO E VIAS BILIARES | - | - | 369 | 108 | 540 | 68,33% | - | - | 299 | 288 | 360 | 83,06% | - | - | 668 | 396 | 900 | 74,22% |
| GERIATRIA | - | - | 452 | 210 | 720 | 62,78% | - | - | 564 | 194 | 720 | 78,33% | - | - | 1.016 | 404 | 1.440 | 70,56% |
| MASTOLOGIA | - | - | - | - | - | 0,00% | - | - | 27 | 7 | 600 | 4,50% | - | - | 27 | 7 | 600 | 4,50% |
| NEFROLOGIA | - | - | 133 | 74 | 240 | 55,42% | - | - | 81 | 67 | 160 | 50,63% | - | - | 214 | 141 | 400 | 53,50% |
| NUTRIÇÃO | - | - | 747 | 570 | 1.080 | 69,17% | - | - | 1.170 | 610 | 1.320 | 88,64% | - | - | 1.917 | 1.180 | 2.400 | 79,88% |
| OFTALMOLOGIA | - | - | 188 | 302 | 300 | 62,67% | - | - | 236 | 366 | 300 | 78,67% | - | - | 424 | 668 | 600 | 70,67% |
| PNEUMOLOGIA | - | - | 493 | 239 | 720 | 68,47% | - | - | 620 | 194 | 880 | 70,45% | - | - | 1.113 | 433 | 1.600 | 69,56% |
| PSIQUIATRIA | - | - | 104 | 82 | 240 | 43,33% | - | - | 127 | 83 | 240 | 52,92% | - | - | 231 | 165 | 480 | 48,13% |
| REUMATOLOGIA | - | - | 839 | 278 | 1.200 | 69,92% | - | - | 1.168 | 234 | 2.000 | 58,40% | - | - | 2.007 | 512 | 3.200 | 62,72% |
| TOTAL | 0 | 0 | 11.233 | 6.447 | 17.340 | 64,78% | 0 | 0 | 16.695 | 4.971 | 22.980 | 72,65% | 0 | 0 | 27.928 | 11.418 | 40.320 | 69,27% |
| TOTAL GERAL | 0 | 0 | 11.233 | 6.447 | 17.340 | 64,78% | 0 | 0 | 16.695 | 4.971 | 22.980 | 72,65% | 0 | 0 | 27.928 | 11.418 | 40.320 | 69,27% |

Fonte: Prestação de Contas/Estatística - 2020

Com relação aos atendimentos ambulatoriais no primeiro semestre de 2020, o absenteísmo dificulta o cumprimento das metas, chegando a aproximadamente 28,31%. Observamos que o absenteísmo cresceu 9,83% comparado ao primeiro semestre do ano de 2019, ou seja, no ano anterior o absenteísmo foi contabilizado em 27,34%. Houve também o aumento nas metas contratuais em novembro de 2020, com isso houve aumento na proporção do total de consultas, que também pode ter contribuído com o crescimento do absenteísmo, assim passamos à ofertar de 2890 para 5710 consultas ambulatoriais.

Com isso diversas ações foram criadas para reduzir o absenteísmo, entre elas o agendamento de maior quantidade de consultas, entorno de 16% (vinte por cento) à mais mensalmente agendadas. E as ações contínuas dos profissionais assistenciais mantiveram as orientações diretamente aos pacientes, sempre frisando a importância do agendamento prévio e a orientação média quanto aos problemas que estas faltas podem gerar ao tratamento do paciente. No segundo semestre observamos que o absenteísmo continuou diminuiu comparado ao segundo semestre do ano anterior, passou de 31,21% em 2019 para 21,63% em 2020. Os gestores do hospital continuaram levantando discussão com a SESPA, conforme fizeram no ano de 2019, para a possibilidade de readequação do número de metas contratuais, conforme prevê o contrato de gestão nº 002/SESPA/2016 para reduzir cada vez mais o absenteísmo e continuar prestando serviço para a população. Em novembro com o novo aditivo, houve alteração nas metas contratuais. A Secretaria de Saúde do Pará (SESPA) ficaram responsável de marcar 58% das metas, ou seja, 3284 consultas mensais

a) Cirurgias Realizadas: informações mensais sobre as cirurgias realizadas de urgências, eletivas e total. No ano de 2020 foram realizadas 1785 cirurgias, sendo que, 1604 cirurgias eletivas e 181 cirurgias de urgências, houve uma queda de aproximadamente 20% nas cirurgias comparado ao ano anterior. Conforme o demonstrativo abaixo:

MAPA COMPARATIVO DAS METAS FÍSICAS CONTRATADA E EXECUTADA REFERENTES A CIRURGIAS REALIZADAS NO
CONTRATO 002/2016 - DO HOSPITAL JEAN BITAR - (BELÉM) - TOTAL GERAL - JANEIRO À DEZEMBRO - ANO 2020

| Distribuição | 1º SEMESTRE - 2020 | | | 2º SEMESTRE - 2020 | | | TOTAL GERAL - 2020 | | |
|--------------------|--------------------|---------|-------|--------------------|---------|-------|--------------------|---------|-------|
| | Eletiva | Urgente | TOTAL | Eletiva | Urgente | TOTAL | Eletiva | Urgente | TOTAL |
| Cirurgia Realizada | 574 | 106 | 680 | 1.030 | 75 | 1.105 | 1.604 | 181 | 1.785 |

Fonte: Prestação de Contas/Estatística - 2020

Com o novo aditivo celebrado em novembro de 2020, as metas contratuais passaram de 168 para 302. E com a pandemia todas as cirurgias eletivas foram canceladas. Com consequência tivemos uma queda de 23% nas cirurgias eletivas no ano 2020.

- 12.2. **Metas Qualitativas:** se referem à existência e comprovação através de atas mensais e relatórios trimestrais das Comissões de CCIH, Prontuários, Óbitos, Farmácia e Terapêutica, e o Serviço de Atendimento ao Usuário – SAU. Como complementação, enviamos as atas e relatórios de outras Comissão do Programa de Gerenciamento de Resíduos Sólidos, Comissões como CIPA, e Grupo de Técnico de Humanização.

13 - ENCONTRO DE CONTAS E ENDIVIDAMENTO

| CODIGO | DESCRICAO | PERIODO 1 01/01 - 31/01 | PERIODO 2 01/02 - 29/02 | PERIODO 3 01/03 - 31/03 | PERIODO 4 01/04 - 30/04 | PERIODO 5 01/05 - 31/05 | PERIODO 6 01/06 - 30/06 | PERIODO 7 01/07 - 31/07 | PERIODO 8 01/08 - 31/08 | PERIODO 9 01/09 - 30/09 | PERIODO 10 01/10 - 31/10 | PERIODO 11 01/11 - 30/11 | PERIODO 12 01/12 - 31/12 |
|---------------|-----------------------------------|----------------------------|----------------------------|----------------------------|----------------------------|----------------------------|----------------------------|----------------------------|----------------------------|----------------------------|-----------------------------|-----------------------------|-----------------------------|
| 2 | PASSIVO | 979.562,63 C | 588.682,14 D | 14.501,14 D | 310.346,97 C | 356.155,05 D | 1.044.039,62 C | 906.761,46 D | 249.832,76 C | 537.197,11 C | 119.957,41 D | 223.660,44 D | 995.714,19 D |
| 21 | PASSIVO CIRCULANTE | 986.962,45 C | 581.282,32 D | 7.101,32 D | 317.764,59 C | 323.997,30 D | 1.056.402,25 C | 931.437,67 D | 262.195,39 C | 549.559,74 C | 107.594,78 D | 210.918,04 D | 980.876,98 D |
| 211 | OBRIGACOES COM FORNECEDORES | 1.260.159,56 C | 744.242,46 D | 93.853,72 D | 238.722,62 C | 507.242,77 D | 1.155.718,47 C | 1.134.977,91 D | 257.550,21 C | 478.763,25 C | 132.652,29 D | 230.976,63 D | 387.766,71 D |
| 21101 | FORNECEDORES | 1.260.159,56 C | 744.242,46 D | 93.853,72 D | 238.722,62 C | 507.242,77 D | 1.155.718,47 C | 1.134.977,91 D | 257.550,21 C | 478.763,25 C | 132.652,29 D | 230.976,63 D | 387.766,71 D |
| 2110101 | FORNECEDORES - SAUDE | 1.260.159,56 C | 744.242,46 D | 93.853,72 D | 238.722,62 C | 507.242,77 D | 1.155.718,47 C | 1.134.977,91 D | 257.550,21 C | 478.763,25 C | 132.652,29 D | 230.976,63 D | 387.766,71 D |
| 211010101 | FORNECMATERIAIS/ MEDICAMENTOS | 30.375,69 C | 124.600,80 D | 65.981,10 C | 24.599,63 C | 183.109,60 D | 52.264,57 C | 21.711,51 C | 88.718,14 C | 66.564,40 C | 51.415,83 C | 19.405,22 C | 283.783,70 D |
| 2110101010001 | FORNEC MATERIAIS/ MEDICAMENTOS | 30.375,69 C | 124.600,80 D | 65.981,10 C | 24.599,63 C | 183.109,60 D | 52.264,57 C | 21.711,51 C | 88.718,14 C | 66.564,40 C | 51.415,83 C | 19.405,22 C | 283.783,70 D |
| 211010102 | FORNEC SERVICOS MEDICOS PJ | 994.799,70 C | 646.661,40 D | 62.740,78 C | 59.198,82 C | 107.516,14 D | 868.003,70 C | 898.484,20 D | 16.943,92 C | 139.671,40 C | 296.046,69 D | 10.656,15 D | 131.591,04 C |
| 2110101020001 | FORNEC SERVICOS MEDICOS - PJ | 768.057,86 C | 431.811,03 D | 163.783,50 C | 160.880,22 C | 52.696,14 D | 773.502,70 C | 855.843,63 D | 54.854,55 C | 106.230,20 C | 253.244,69 D | 2.168,15 D | 75.671,04 C |
| 2110101020003 | HONORARIOS MEDICOS PJ | 226.741,84 C | 214.850,37 D | 101.042,72 D | 101.681,40 D | 54.820,00 D | 94.501,00 C | 42.640,57 D | 37.910,63 D | 33.441,20 C | 42.802,00 D | 8.488,00 D | 55.920,00 C |
| 211010104 | FORNEC SERVICOS PJ | 223.904,23 C | 36.808,96 C | 223.564,98 D | 151.481,28 C | 211.591,77 D | 230.358,30 C | 257.373,50 D | 140.997,42 C | 264.137,18 C | 114.120,08 C | 226.285,67 D | 234.282,92 D |
| 2110101040001 | FORNEC SERVICOS PJ | 220.921,67 C | 65.821,50 C | 221.276,46 D | 163.493,89 C | 212.828,93 D | 208.205,46 C | 222.889,63 D | 50.547,34 C | 263.982,94 C | 92.989,40 C | 250.412,24 D | 41.374,60 D |
| 2110101040002 | FORNEC SERVICOS - CONCESSIONARIAS | 0,00 | 1.273,67 C | 1.273,67 D | 0,00 | 0,00 | 0,00 | 15.241,41 C | 83.339,49 C | 3.945,56 D | 33.922,07 D | 3.216,54 D | 57.496,73 D |
| 2110101040003 | OUTROS FORN SERVICOS PJ | 2.982,56 C | 30.286,21 D | 1.014,85 D | 12.012,61 D | 1.237,16 C | 22.152,84 C | 49.725,28 D | 7.110,59 C | 4.099,80 C | 55.052,75 C | 27.343,11 C | 135.411,59 D |
| 211010106 | FORNEC. DIVERSOS | 11.079,94 C | 9.789,22 D | 989,38 C | 3.442,89 C | 5.025,26 D | 5.091,90 C | 831,72 D | 10.890,73 C | 8.390,27 C | 2.141,51 D | 13.440,03 D | 1.291,13 D |
| 2110101060001 | FORNEC. DIVERSOS | 11.079,94 C | 9.789,22 D | 989,38 C | 3.442,89 C | 5.025,26 D | 5.091,90 C | 831,72 D | 10.890,73 C | 8.390,27 C | 2.141,51 D | 13.440,03 D | 1.291,13 D |
| 213 | OBRIGACOES TRABALHISTAS | 130.011,84 D | 50.337,38 C | 107.646,06 C | 138.159,94 C | 157.279,21 C | 4.490,26 D | 82.348,43 C | 54.727,79 C | 84.422,52 C | 18.724,84 C | 73.566,93 C | 651.488,08 D |
| 21301 | OBRIGACOES TRABALHISTAS | 130.011,84 D | 50.337,38 C | 107.646,06 C | 138.159,94 C | 157.279,21 C | 4.490,26 D | 82.348,43 C | 54.727,79 C | 84.422,52 C | 18.724,84 C | 73.566,93 C | 651.488,08 D |

| | | | | | | | | | | | | | |
|---------------|--|--------------|--------------|--------------|--------------|--------------|-------------|--------------|-------------|-------------|-------------|-------------|--------------|
| 2130101 | OBRIGACOES TRABALHISTAS SAUDE | 130.011,84 D | 50.337,38 C | 107.646,06 C | 138.159,94 C | 157.279,21 C | 4.490,26 D | 82.348,43 C | 54.727,79 C | 84.422,52 C | 18.724,84 C | 73.566,93 C | 651.488,08 D |
| 213010101 | OBRIGACOES TRABALHISTAS SAUDE | 102.762,11 D | 6.986,15 C | 19.738,76 C | 16.716,13 C | 15.487,88 C | 45.454,95 D | 5.410,06 C | 17.554,15 C | 8.903,12 C | 31.156,62 D | 5.622,81 C | 69.891,33 C |
| 2130101010001 | SALARIOS A PAGAR | 102.761,83 D | 6.768,08 C | 16.316,04 C | 16.696,55 C | 19.169,08 C | 48.074,69 D | 7.989,09 C | 16.727,00 C | 8.991,57 C | 31.111,14 D | 5.558,83 C | 67.542,68 C |
| 2130101010003 | RESCISOES A PAGAR | 0,00 | 199,20 C | 3.256,66 C | 0,00 | 3.455,86 D | 2.604,08 C | 2.604,08 D | 0,00 | 0,00 | 0,00 | 0,00 | 3.022,99 C |
| 2130101010005 | PENSAO ALIMENTICIA A PAGAR | 0,28 D | 18,87 C | 166,06 C | 19,58 C | 225,34 D | 15,66 C | 25,05 C | 827,15 C | 88,45 D | 45,48 D | 63,98 C | 674,34 D |
| 213010102 | OBRIGACOES VINCULADAS A FOLHA DE PAGAMEN | 93.521,47 D | 6.571,55 D | 12.627,48 D | 4.154,06 C | 2.486,46 C | 10.784,12 C | 6.694,82 C | 3.990,16 C | 5.783,85 C | 5.146,51 D | 29.945,33 C | 52.011,56 C |
| 2130101020001 | INSS A RECOLHER | 10.183,47 D | 4.850,83 C | 15.664,78 D | 2.429,73 D | 1.286,99 C | 10.597,77 C | 4.535,38 C | 2.456,33 C | 3.425,83 C | 2.189,44 D | 1.061,27 C | 6.508,03 C |
| 2130101020002 | FGTS A RECOLHER | 41.017,64 D | 555,96 D | 1.018,30 D | 963,39 C | 874,98 D | 1.087,13 C | 1.902,04 C | 666,97 C | 317,77 C | 2.180,79 D | 30.692,63 C | 8.709,77 C |
| 2130101020004 | IRRF S/ FOLHA A RECOLHER | 42.319,56 D | 10.902,28 D | 4.099,43 C | 5.645,34 C | 2.074,45 C | 856,95 D | 321,19 C | 841,92 C | 2.064,14 C | 776,28 D | 1.808,57 D | 36.776,29 C |
| 2130101020005 | CONTRIB SINDICAL/ASSIST.A RECOLHER | 0,80 D | 35,86 C | 43,83 D | 24,94 D | 0,00 | 43,83 D | 63,79 D | 24,94 C | 23,89 D | 0,00 | 0,00 | 17,47 C |
| 213010103 | PROVISOES | 66.271,74 C | 49.922,78 C | 100.534,78 C | 117.289,75 C | 139.304,87 C | 30.180,57 C | 70.243,55 C | 33.183,48 C | 69.735,55 C | 55.027,97 C | 37.998,79 C | 773.390,97 D |
| 2130101030001 | PROVISAO 13 SALARIO | 70.441,73 C | 69.123,94 C | 67.848,41 C | 68.382,20 C | 67.731,71 C | 58.654,75 C | 65.531,49 C | 56.503,92 C | 66.199,74 C | 58.391,02 C | 64.593,67 C | 713.402,58 D |
| 2130101030002 | PROVISAO FGTS S/ 13 SALARIO | 5.612,76 C | 5.508,68 C | 5.414,47 C | 5.460,18 C | 5.400,19 C | 4.703,15 C | 5.221,51 C | 4.499,42 C | 5.274,79 C | 4.650,30 C | 5.146,43 C | 56.891,88 D |
| 2130101030004 | PROVISAO DE FERIAS | 9.030,00 D | 22.852,93 D | 25.262,32 C | 40.238,48 C | 61.289,58 C | 30.779,54 D | 453,60 D | 25.748,14 D | 1.588,64 D | 7.398,49 D | 29.368,59 D | 2.809,65 D |
| 2130101030005 | PROVISAO FGTS S /FERIAS | 752,75 D | 1.856,91 D | 2.009,58 C | 3.208,89 C | 4.883,39 C | 2.397,79 D | 55,85 D | 2.071,72 D | 150,34 D | 614,86 D | 2.372,72 D | 286,86 D |
| 214 | OBRIGACOES TRIBUTARIAS | 128.605,59 D | 111.656,66 C | 26.111,84 D | 35.455,45 D | 21.056,38 C | 60.636,52 D | 101.877,80 C | 50.082,61 D | 13.626,03 D | 6.332,67 C | 7.930,06 C | 10.560,56 D |
| 21401 | OBRIGACOES TRIBUTARIAS | 128.605,59 D | 111.656,66 C | 26.111,84 D | 35.455,45 D | 21.056,38 C | 60.636,52 D | 101.877,80 C | 50.082,61 D | 13.626,03 D | 6.332,67 C | 7.930,06 C | 10.560,56 D |
| 2140101 | OBRIGACOES TRIBUTARIAS SAUDE | 128.605,59 D | 111.656,66 C | 26.111,84 D | 35.455,45 D | 21.056,38 C | 60.636,52 D | 101.877,80 C | 50.082,61 D | 13.626,03 D | 6.332,67 C | 7.930,06 C | 10.560,56 D |
| 214010101 | OBRIGACOES TRIBUTARIAS TERCEIROS | 128.605,59 D | 111.656,66 C | 26.111,84 D | 35.455,45 D | 21.056,38 C | 60.636,52 D | 101.877,80 C | 50.082,61 D | 13.626,03 D | 6.332,67 C | 7.930,06 C | 10.560,56 D |
| 2140101010001 | ISS S/ TERCEIROS A RECOLHER | 7.271,15 D | 13.896,51 C | 3.998,22 D | 2.732,27 D | 38,10 C | 454,66 D | 674,29 C | 303,57 D | 26,29 C | 7.715,68 D | 1.285,04 C | 172,60 D |
| 2140101010002 | PIS/COFINS/CS A RECOLHER | 116.025,30 D | 90.141,79 C | 23.325,13 D | 28.091,53 D | 23.173,32 C | 59.340,71 D | 97.977,84 C | 48.564,82 D | 13.492,09 D | 15.218,50 C | 6.383,48 C | 10.747,33 D |
| 2140101010003 | IRRF A RECOLHER-PJ | 5.440,11 D | 7.362,92 C | 1.242,94 C | 4.515,99 D | 2.164,31 D | 370,40 D | 2.104,48 C | 518,87 D | 86,07 D | 1.152,15 D | 215,46 C | 730,07 C |
| 2140101010005 | INSS DE TERCEIROS A RECOLHER | 130,97 C | 255,44 C | 31,43 D | 115,66 D | 9,27 C | 470,75 D | 1.121,19 C | 695,35 D | 74,16 D | 18,00 D | 46,08 C | 370,70 D |

| | | | | | | | | | | | | | |
|---------------|--|-------------|------------|------------|-------------|-------------|-------------|-------------|-------------|-------------|-------------|-------------|-------------|
| 215 | OUTRAS OBRIGACOES | 14.579,68 D | 966,10 C | 5.218,18 C | 23.662,52 D | 4.909,88 C | 34.189,44 D | 19.314,01 C | 0,00 | 0,00 | 0,00 | 61.438,40 D | 68.938,37 C |
| 21501 | OUTRAS OBRIGACOES | 14.579,68 D | 966,10 C | 5.218,18 C | 23.662,52 D | 4.909,88 C | 34.189,44 D | 19.314,01 C | 0,00 | 0,00 | 0,00 | 61.438,40 D | 68.938,37 C |
| 2150101 | OUTRAS OBRIGACOES - SAUDE | 14.579,68 D | 966,10 C | 5.218,18 C | 23.662,52 D | 4.909,88 C | 34.189,44 D | 19.314,01 C | 0,00 | 0,00 | 0,00 | 61.438,40 D | 68.938,37 C |
| 215010101 | CONTAS A PAGAR | 14.579,68 D | 966,10 C | 5.218,18 C | 23.662,52 D | 4.909,88 C | 34.189,44 D | 19.314,01 C | 0,00 | 0,00 | 0,00 | 61.438,40 D | 68.938,37 C |
| 2150101010001 | CONTAS A PAGAR REEMB DESP COMPARTILHADA-SEDE ADM | 0,00 | 195,35 C | 195,35 D | 0,00 | 0,00 | 0,00 | 0,00 | 0,00 | 0,00 | 0,00 | 0,00 | 0,00 |
| 2150101010011 | RATEIO DESPESAS A PAGAR - CSA | 6.235,39 D | 5.379,97 D | 5.171,51 C | 21.747,50 D | 6.980,02 C | 1.897,32 C | 19.314,01 C | 0,00 | 0,00 | 0,00 | 61.438,40 D | 68.938,37 C |
| 2150101010017 | | 8.344,29 D | 6.150,72 C | 242,02 C | 1.915,02 D | 2.070,14 D | 36.086,76 D | 0,00 | 0,00 | 0,00 | 0,00 | 0,00 | 0,00 |
| 22 | PASSIVO NÃO CIRCULANTE | 7.399,82 D | 7.399,82 D | 7.399,82 D | 7.417,62 D | 32.157,75 D | 12.362,63 D | 12.362,63 D | 12.362,63 D | 12.362,63 D | 12.362,63 D | 12.742,40 D | 12.362,63 D |
| 221 | EXIGIVEL A LONGO PRAZO | 7.399,82 D | 7.399,82 D | 7.399,82 D | 7.417,62 D | 32.157,75 D | 12.362,63 D | 12.362,63 D | 12.362,63 D | 12.362,63 D | 12.362,63 D | 12.742,40 D | 12.362,63 D |
| 22103 | OUTRAS OBRIGACOES | 7.399,82 D | 7.399,82 D | 7.399,82 D | 7.417,62 D | 32.157,75 D | 12.362,63 D | 12.362,63 D | 12.362,63 D | 12.362,63 D | 12.362,63 D | 12.742,40 D | 12.362,63 D |
| 2210301 | OUTRAS OBRIGACOES - SAUDE | 7.399,82 D | 7.399,82 D | 7.399,82 D | 7.417,62 D | 32.157,75 D | 12.362,63 D | 12.362,63 D | 12.362,63 D | 12.362,63 D | 12.362,63 D | 12.742,40 D | 12.362,63 D |
| 221030102 | RECEITAS DIFERIDAS | 7.399,82 D | 7.399,82 D | 7.399,82 D | 7.417,62 D | 32.157,75 D | 12.362,63 D | 12.362,63 D | 12.362,63 D | 12.362,63 D | 12.362,63 D | 12.362,63 D | 12.362,63 D |
| 2210301020001 | RECEITAS DIFERIDAS | 7.399,82 D | 7.399,82 D | 7.399,82 D | 7.417,62 D | 32.157,75 D | 12.362,63 D | 12.362,63 D | 12.362,63 D | 12.362,63 D | 12.362,63 D | 12.362,63 D | 12.362,63 D |
| 221030104 | OBRIGACOES PARA INVESTIMENTOS – SAUDE | 0,00 | 0,00 | 0,00 | 0,00 | 0,00 | 0,00 | 0,00 | 0,00 | 0,00 | 0,00 | 379,77 D | 0,00 |
| 2210301040002 | CONTRATO SESPA-INVESTIMENTOS | 0,00 | 0,00 | 0,00 | 0,00 | 0,00 | 0,00 | 0,00 | 0,00 | 0,00 | 0,00 | 379,77 D | 0,00 |
| 23 | PATRIMONIO LIQUIDO | 0,00 | 0,00 | 0,00 | 0,00 | 0,00 | 0,00 | 37.038,84 C | 0,00 | 0,00 | 0,00 | 0,00 | 2.474,58 D |
| 231 | PATRIMONIO LIQUIDO | 0,00 | 0,00 | 0,00 | 0,00 | 0,00 | 0,00 | 37.038,84 C | 0,00 | 0,00 | 0,00 | 0,00 | 2.474,58 D |
| 23101 | PATRIMONIO SOCIAL | 0,00 | 0,00 | 0,00 | 0,00 | 0,00 | 0,00 | 0,00 | 0,00 | 0,00 | 0,00 | 0,00 | 2.474,58 D |
| 2310101 | PATRIMONIO SOCIAL | 0,00 | 0,00 | 0,00 | 0,00 | 0,00 | 0,00 | 0,00 | 0,00 | 0,00 | 0,00 | 0,00 | 2.474,58 D |
| 231010101 | PATRIMONIO SOCIAL | 0,00 | 0,00 | 0,00 | 0,00 | 0,00 | 0,00 | 0,00 | 0,00 | 0,00 | 0,00 | 0,00 | 2.474,58 D |

| | | | | | | | | | | | | | |
|-------------------|------------------------------|--------------|--------------|-------------|--------------|--------------|----------------|--------------|--------------|--------------|--------------|--------------|--------------|
| 2310101010004 | AJUSTE DE EXERCICIO ANTERIOR | 0,00 | 0,00 | 0,00 | 0,00 | 0,00 | 0,00 | 0,00 | 0,00 | 0,00 | 0,00 | 0,00 | 2.474,58 D |
| 23102 | TRANSFERENCIAS | 0,00 | 0,00 | 0,00 | 0,00 | 0,00 | 0,00 | 37.038,84 C | 0,00 | 0,00 | 0,00 | 0,00 | 0,00 |
| 2310201 | TRANSFERENCIAS ENVIADAS | 0,00 | 0,00 | 0,00 | 0,00 | 0,00 | 0,00 | 37.038,84 C | 0,00 | 0,00 | 0,00 | 0,00 | 0,00 |
| 231020102 | DEPENDENCIA ENVIA PARA SEDE | 0,00 | 0,00 | 0,00 | 0,00 | 0,00 | 0,00 | 37.038,84 C | 0,00 | 0,00 | 0,00 | 0,00 | 0,00 |
| 2310201020002 | CSA - BELEM | 0,00 | 0,00 | 0,00 | 0,00 | 0,00 | 0,00 | 37.038,84 C | 0,00 | 0,00 | 0,00 | 0,00 | 0,00 |
| OTAIS DO GRUPO() | | 979.562,63 C | 588.682,14 D | 14.501,14 D | 310.346,97 C | 356.155,05 D | 1.044.039,62 C | 906.761,46 D | 249.832,76 C | 537.197,11 C | 119.957,41 D | 223.660,44 D | 995.714,19 D |
| OTAIS DO PERIODO: | | 979.562,63 C | 588.682,14 D | 14.501,14 D | 310.346,97 C | 356.155,05 D | 1.044.039,62 C | 906.761,46 D | 249.832,76 C | 537.197,11 C | 119.957,41 D | 223.660,44 D | 995.714,19 D |

14 - POSIÇÃO DE ESTOQUE

Iniciamos o ano de 2020 com o saldo em estoque de **R\$ 978.597,65**. No decorrer do ano, foram realizados aditivos contratuais sob demanda da Secretaria de Estado de Saúde do Pará, inserindo novos serviços à gama de serviços ofertados pelo Hospital Jean Bitar. Com isso, fechamos o ano com saldo de **R\$ 1.189.910,90**.

Temos como média anual o valor de **R\$ 966.638,59**.

HOSPITAL JEAN BITAR

SUFM004_RI - Resumo da Movimentação Mensal

Página 1 de 1

05/01/2021 17:50

Mês/Ano: 12 / 2020

| | Estocáveis | Estocáveis | Não Estocáveis | Não Estocáveis | Total | Total |
|-------------|------------------|--------------|----------------|----------------|------------------|--------------|
| Saldo Atual | 1.189.910,897783 | 1.189.910,90 | 0.000000 | 0.00 | 1.189.910,897783 | 1.189.910,90 |

PE - Valor do Estoque

Giovani Luis Padão Mendes

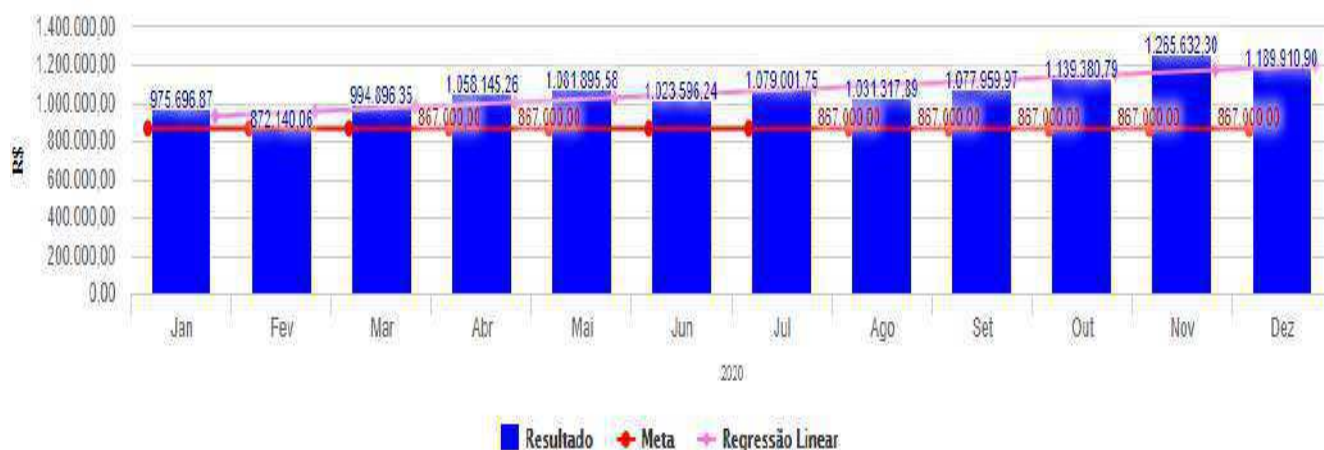

15 RELATORIO PATRIMONIAL

| Nº | Nº PLAQUETA | BEM | SETOR | ANDAR |
|----|-------------|------------------------------|--|---------------|
| 1 | 631 | Notebook Dell Inspiron | Diretoria Executiva | 8º |
| 2 | 632 | Notebook Dell Inspiron | Dir. Adm. Financeiro | 8º |
| 3 | 633 | Armário em aço | Contabilidade/Contratos/ Financeiro/Patrimônio | 8º |
| 4 | 621 | Parafusadeira | Manutenção | Anexo 1º Piso |
| 5 | 634 | Cadeira Fixa em courvim azul | Coord. Enfermagem | 8º |
| 6 | 635 | Cadeira Fixa em courvim azul | Dir. Técnica | 8º |
| 7 | 636 | Cadeira Fixa em courvim azul | UTI | 6º |
| 8 | 637 | Cadeira Fixa em courvim azul | Coordenação de Apoio | Térreo |
| 9 | 638 | Cadeira Fixa em courvim azul | Rouparia | 7º |
| 10 | 639 | Cadeira Fixa em courvim azul | Consultório 03 | Térreo |
| 11 | 640 | Cadeira Fixa em courvim azul | Consultório 03 | Térreo |
| 12 | 641 | Cadeira Fixa em courvim azul | Consultório 04 | Térreo |
| 13 | 642 | Cadeira Fixa em courvim azul | Consultório 04 | Térreo |
| 14 | 643 | Cadeira Fixa em courvim azul | Consultório 01 | Térreo |
| 15 | 644 | Cadeira Fixa em courvim azul | Consultório 01 | Térreo |
| 16 | 645 | Cadeira Fixa em courvim azul | Compras | Anexo 2º Piso |
| 17 | 646 | Cadeira Fixa em courvim azul | 302 | 3º |
| 18 | 647 | Cadeira Fixa em courvim azul | 302 | 3º |
| 19 | 648 | Cadeira Fixa em courvim azul | 302 | 3º |
| 20 | 649 | Cadeira Fixa em courvim azul | 302 | 3º |
| 21 | 650 | Cadeira Fixa em courvim azul | 302 | 3º |
| 22 | 651 | Cadeira Fixa em courvim azul | 302 | 3º |
| 23 | 652 | Cadeira Fixa em courvim azul | 302 | 3º |
| 24 | 510 | Carro plataforma | Farmácia | 8º |
| 25 | 515 | Nobreak 2.4KVA SMS Bivolt | Sala de exames | Térreo |
| 26 | 653 | Cadeira executiva giratória | Coordenação de Apoio | Térreo |
| 27 | 654 | Cadeira executiva giratória | Coord. Enfermagem | 8º |
| 28 | 655 | Cadeira secretária Giratória | Coord. Enfermagem | 8º |
| 29 | 656 | Cadeira secretária Giratória | UTI | 6º |
| 30 | 657 | Cadeira secretária Giratória | Contabilidade/Contratos/ Financeiro/Patrimônio | 6º |
| 31 | 658 | Cadeira secretária Giratória | UTI | 6º |
| 32 | 659 | Cadeira secretária Giratória | SESMT | Anexo 2º Piso |
| 33 | 660 | Cadeira executiva giratória | Almoxarifado | Anexo 1º Piso |
| 34 | 661 | Cadeira executiva giratória | Sala de apoio | Térreo |
| 35 | 662 | Cadeira secretária Giratória | Recepção principal | Térreo |
| 36 | 663 | Cadeira secretária Giratória | Recepção principal | Térreo |

| | | | | |
|----|----------------|--|-------------------------------|---------------|
| 37 | 664 | Cadeira secretária Giratória | Recepção principal | Térreo |
| 38 | 665 | Cadeira secretária Giratória | Recepção ambulatório | Térreo |
| 39 | 666 | Cadeira secretária Giratória | Supervisão de atendimento | 8º |
| 40 | 667 | Cadeira executiva giratória | Recepção principal | Térreo |
| 41 | 668 | Split AGRATO 18.000BTUS | Recepção anexo | Anexo 1º Piso |
| 42 | 669 | Split AGRATO 12.000BTUS | Departamento Pessoal | Anexo 2º Piso |
| 43 | 670 | Split AGRATO 9.000BTUS | Recursos Humanos | Anexo 2º Piso |
| 44 | 189456 | TV/Monitor SAMSUNG 22" | Tecnologia da informação (TI) | 8º |
| 45 | 189457 | TV/Monitor SAMSUNG 22" | Tecnologia da informação (TI) | 8º |
| 46 | 189458 | TV/Monitor SAMSUNG 22" | Tecnologia da informação (TI) | 8º |
| 47 | 189459 | TV/Monitor SAMSUNG 22" | Tecnologia da informação (TI) | 8º |
| 48 | 189460 | TV/Monitor SAMSUNG 22" | Tecnologia da informação (TI) | 8º |
| 49 | 189461 | TV/Monitor SAMSUNG 22" | Tecnologia da informação (TI) | 8º |
| 50 | 190977 | TV/Monitor SAMSUNG 22" | Tecnologia da informação (TI) | 8º |
| 51 | 416989 | Banca central de monitoramento | Tecnologia da informação (TI) | 8º |
| 52 | 189508 | SPLIT Carrier 9.000BTUS | Tecnologia da informação (TI) | 8º |
| 53 | 189509 | SPLIT Carrier 9.000BTUS | Tecnologia da informação (TI) | 8º |
| 54 | 189471 | Armário parede 3 portas | Tecnologia da informação (TI) | 8º |
| 55 | 23820 | Cadeira de escritório c/ rodas s/ braço | Tecnologia da informação (TI) | 8º |
| 56 | 23569 / 418353 | Cadeira de escritório c/ rodas c/ braço | Tecnologia da informação (TI) | 8º |
| 57 | Sem nº | Cadeira de escritório fixa s/ braço | Tecnologia da informação (TI) | 8º |
| 58 | 202010114 | CPU LENOVO | Tecnologia da informação (TI) | 8º |
| 59 | 202010006 | Monitor AOC | Tecnologia da informação (TI) | 8º |
| 60 | 22 | CPU DELL | Tecnologia da informação (TI) | 8º |
| 61 | Sem nº | Bancada com armário 2 portas e 4 gavetas | Tecnologia da informação (TI) | 8º |
| 62 | 189469 | Mesa de escritório branca s/ gaveta | Tecnologia da informação (TI) | 8º |
| 63 | 189480 | Rack para Switch Grande | Tecnologia da informação (TI) | 8º |
| 64 | 189473 | Switch 24 portas 3com 2024 | Tecnologia da informação (TI) | 8º |
| 65 | 119 | Switch 24 portas HP1920 | Tecnologia da informação (TI) | 8º |
| 66 | 346 | Switch 24 portas D-link | Tecnologia da informação (TI) | 8º |
| 67 | Sem nº | Pacth Painei | Tecnologia da informação (TI) | 8º |
| 68 | Sem nº | Pacth Painei | Tecnologia da informação (TI) | 8º |
| 69 | Sem nº | Pacth Painei | Tecnologia da informação (TI) | 8º |
| 70 | Sem nº | Pacth Painei | Tecnologia da informação (TI) | 8º |
| 71 | Sem nº | Pacth Painei | Tecnologia da informação (TI) | 8º |
| 72 | Sem nº | Voice Painei | Tecnologia da informação (TI) | 8º |
| 73 | Sem nº | Voice Painei | Tecnologia da informação (TI) | 8º |
| 74 | Sem nº | Voice Painei | Tecnologia da informação (TI) | 8º |
| 75 | Sem nº | Voice Painei | Tecnologia da informação (TI) | 8º |
| 76 | Sem nº | Voice Painei | Tecnologia da informação (TI) | 8º |

| | | | | |
|-----|-----------|---------------------------------------|--|---------------|
| 77 | Sem nº | Voice Painei | Tecnologia da informação (TI) | 8º |
| 78 | Sem nº | Voice Painei | Tecnologia da informação (TI) | 8º |
| 79 | 416986 | Central telefônica HIPath 3000 | Tecnologia da informação (TI) | 8º |
| 80 | 344 | Switch 24 portas D-link | Tecnologia da informação (TI) | 8º |
| 81 | 345 | Switch 24 portas D-link | Tecnologia da informação (TI) | 8º |
| 82 | 117 | Central telefônica Intelbras Corp8000 | Tecnologia da informação (TI) | 8º |
| 83 | 274 | HD Seagat 1TB | Tecnologia da informação (TI) | 8º |
| 84 | 180 | Gravador de CD/DVD Liteon | Tecnologia da informação (TI) | 8º |
| 85 | 111 | Switch 24 portas DELL | Corredor anexo 1º piso | Anexo 1º Piso |
| 86 | 347 | Switch 24 portas D-link | Tecnologia da informação (TI) | 8º |
| 87 | Sem nº | Pacth Painei Multitoc | Tecnologia da informação (TI) | 8º |
| 88 | Sem nº | Pacth Painei Multitoc | Tecnologia da informação (TI) | 8º |
| 89 | 189472 | Switch 24 portas 3com 2126 | Tecnologia da informação (TI) | 8º |
| 90 | 27 | CPU DELL | Tecnologia da informação (TI) | 8º |
| 91 | 189555 | Nobreak net station | Tecnologia da informação (TI) | 8º |
| 92 | 546 | Nobreak SMS | Tecnologia da informação (TI) | 8º |
| 93 | 543 | Nobreak SMS | Tecnologia da informação (TI) | 8º |
| 94 | 189495 | DVR H.64 | Tecnologia da informação (TI) | 8º |
| 95 | 189496 | DVR H.64 | Tecnologia da informação (TI) | 8º |
| 96 | 189497 | DVR H.64 | Tecnologia da informação (TI) | 8º |
| 97 | 189498 | DVR H.64 | Tecnologia da informação (TI) | 8º |
| 98 | 189499 | DVR H.64 | Tecnologia da informação (TI) | 8º |
| 99 | 416500 | CPU TITAN | Tecnologia da informação (TI) | 8º |
| 100 | 192935 | CPU TITAN | Coordenação Laboratório | 7º |
| 101 | 533 | Nobreak SMS | Tecnologia da informação (TI) | 8º |
| 102 | 538 | Nobreak SMS | Tecnologia da informação (TI) | 8º |
| 103 | Sem nº | Fonte estabilizadora | Tecnologia da informação (TI) | 8º |
| 104 | Sem nº | Notebook Lenovo | Tecnologia da informação (TI) | 8º |
| 105 | 176 | Notebook DELL | Tecnologia da informação (TI) | 8º |
| 106 | 104 | Impressora Brother DP 7065 | Tecnologia da informação (TI) | 8º |
| 107 | 16869 | Nobreak SMS | Corredor anexo 1º piso | Anexo 1º Piso |
| 108 | Sem nº | Nobreak SMS | Tecnologia da informação (TI) | 8º |
| 109 | 53 | Estabilizador APC | Tecnologia da informação (TI) | 8º |
| 110 | 202009162 | Impressora HP Branca | Tecnologia da informação (TI) | 8º |
| 111 | Sem nº | Impressora HP Branca | Tecnologia da informação (TI) | 8º |
| 112 | 202010115 | CPU LENOVO | Contabilidade/Contratos/ Financeiro/Patrimônio | 8º |
| 113 | 189446 | Nobreak SMS | Tecnologia da informação (TI) | 8º |
| 114 | 189486 | Nobreak SMS | Tecnologia da informação (TI) | 8º |
| 115 | 192681 | Nobreak SMS | Tecnologia da informação (TI) | 8º |

| | | | | |
|-----|-----------|--|--|---------------|
| 116 | Sem nº | Estabilizador APC | Tecnologia da informação (TI) | 8º |
| 117 | 202010014 | Monitor AOC | Tecnologia da informação (TI) | 8º |
| 118 | 202010008 | Monitor AOC | Contabilidade/Contratos/ Financeiro/Patrimônio | 8º |
| 119 | Sem nº | Escada de alumínio 4 degraus | Tecnologia da informação (TI) | 8º |
| 120 | 189606 | Escadinha 2 degraus | Tecnologia da informação (TI) | 8º |
| 121 | 343 | Aspirador de pó Vonder | Tecnologia da informação (TI) | 8º |
| 122 | 373 | Monitor AOC | Tecnologia da informação (TI) | 8º |
| 123 | Sem nº | Monitor ACER (Servidor) | Coordenação Laboratório | 7º |
| 124 | 676 | Servidor DELL emo | Tecnologia da informação (TI) | 8º |
| 125 | 63 | Monitor DELL | Tecnologia da informação (TI) | 8º |
| 126 | 460 | NAS Servidor de arquivo | Tecnologia da informação (TI) | 8º |
| 127 | 548 | Nobreak SMS | Tecnologia da informação (TI) | 8º |
| 128 | 416991 | Telefone branco | Tecnologia da informação (TI) | 8º |
| 129 | 189621 | Monitor LG | Patrimônio | 6º |
| 130 | Sem nº | Monitor LG | Tecnologia da informação (TI) | 8º |
| 131 | 415773 | Monitor Samsung | Patrimônio | 6º |
| 132 | 189481 | Nobreak GSNET | Tecnologia da informação (TI) | 8º |
| 133 | Sem nº | Nobreak APC | Tecnologia da informação (TI) | 8º |
| 134 | 416983 | Rack para Switch pequeno | Tecnologia da informação (TI) | 8º |
| 135 | 532 | Nobreak SMS | Tecnologia da informação (TI) | 8º |
| 136 | 189589 | Monitor PHILIPS | Tecnologia da informação (TI) | 8º |
| 137 | 416985 | Bancada servidores | Tecnologia da informação (TI) | 8º |
| 138 | 91 | Telefone Intelbras c/fio | Posto de enf 5º | 5º |
| 139 | 475 | Telefone Intelbras c/fio | Tecnologia da informação (TI) | 8º |
| 140 | 189607 | Nicho para arquivo | Secretaria diretoria | 8º |
| 141 | 147 | Cadeira Fixa em courvim azul | Secretaria diretoria | 8º |
| 142 | 155 | Cadeira Fixa em courvim azul | Secretaria diretoria | 8º |
| 143 | Sem nº | Frigobar Consul branco | Secretaria diretoria | 8º |
| 144 | Sem nº | Telefone c/ fio e identificador branco | Secretaria diretoria | 8º |
| 145 | 178 | Impressora EPSON L375 | Dir. Técnica | 8º |
| 146 | 189889 | Monitor LG | Secretaria diretoria | 8º |
| 147 | 189605 | Nicho para arquivo e uma porta | Secretaria diretoria | 8º |
| 148 | 34 | Estabilizador APC | Secretaria diretoria | 8º |
| 149 | 121 | Roteador Multilaser | Secretaria diretoria | 8º |
| 150 | 189613 | CPU SOL | Secretaria diretoria | 8º |
| 151 | 192711 | Cadeira de escritório c/ rodinha e braço | Secretaria diretoria | 8º |
| 152 | 189609 | SPLIT Carrier 12.000BTUS | Manutenção | Anexo 2º Piso |
| 153 | 416244 | Câmera infravermelho monitoramento | Secretaria diretoria | 8º |
| 154 | 189536 | Nicho suspenso c/ 4 módulos s/ porta | Dir. Adm. Financeiro | 8º |
| 155 | 189535 | Nicho parede c/ 9 módulos e 4 portas | Dir. Adm. Financeiro | 8º |

| | | | | |
|-----|----------|---|-------------------------------|---------------|
| 156 | 192725 | Escrivaninha 4 gavetas | Dir. Adm. Financeiro | 8º |
| 157 | 23085 | Impressora EPSON L355 | Dir. Adm. Financeiro | 8º |
| 158 | 59 | Estabilizador APC | Dir. Adm. Financeiro | 8º |
| 159 | 190385 | Frigobar Consul branco | Dir. Adm. Financeiro | 8º |
| 160 | 189539 | SPLIT Carrier 12.000BTUS | Dir. Adm. Financeiro | 8º |
| 161 | Sem nº | Telefone s/ fio INTELBRAS preto | Dir. Adm. Financeiro | 8º |
| 162 | 189548 | Nicho c/ 5 módulos e 3 portas | Dir. Técnica | 8º |
| 163 | 183 | Mesa em L cinza | Dir. Técnica | 8º |
| 164 | 23 | CPU DELL | Dir. Técnica | 8º |
| 165 | 20201005 | Monitor AOC | Dir. Técnica | 8º |
| 166 | 177 | Impressora EPSON L375 | Secretaria diretoria | 8º |
| 167 | 150 | Cadeira Fixa em courvim azul | Dir. Técnica | 8º |
| 168 | 152 | Cadeira Fixa em courvim azul | Dir. Técnica | 8º |
| 169 | 194 | Cadeira c/ rodizio e braço courvim azul | Dir. Técnica | 8º |
| 170 | 283 | Telefone Intelbras c/fio | Dir. Técnica | 8º |
| 171 | 416465 | Frigobar Consul branco | Dir. Técnica | 8º |
| 172 | 189557 | SPLIT Carrier 9.000BTUS | Dir. Técnica | 8º |
| 173 | 58 | Estabilizador APC | Tecnologia da informação (TI) | 8º |
| 174 | 416697 | Sofá 2 lugares em couvirm preto | Corredor 8º | 8º |
| 175 | 189392 | Central de ar Carrier 36.000 BTUS | Manutenção | Anexo 1º Piso |
| 176 | 189356 | Balcão branco e marrom | Sala de impressão | Anexo 2º Piso |
| 177 | 189355 | Escrivaninha 4 gavetas | Prestação de contas | Anexo 2º Piso |
| 178 | 189353 | Armário de chão 4 portas | Sala de impressão | Anexo 2º Piso |
| 179 | 421 | Perfuradora de papel | Sala de impressão | Anexo 2º Piso |
| 180 | 516 | Picotadora de papel | Sala de impressão | Anexo 2º Piso |
| 181 | 192706 | Mesa em L branca | Secretaria diretoria | 8º |
| 182 | 190680 | Frigobar Consul branco | 512 | 5º |
| 183 | 416278 | Porta frigobar c/ 1 gaveta | Compras | Anexo 2º Piso |
| 184 | 416266 | Bancada para computador | Coord. Enfermagem | 8º |
| 185 | 189681 | Bancada para computador | Coord. Enfermagem | 8º |
| 186 | 189682 | Bancada para computador | Coord. Enfermagem | 8º |
| 187 | 476 | Telefone Intelbras c/fio | Faturamento | Anexo 2º Piso |
| 188 | 288 | Telefone Intelbras c/fio | Faturamento | Anexo 2º Piso |
| 189 | 190092 | CPU TITAN | Faturamento | Anexo 2º Piso |
| 190 | Sem nº | Monitor LG | Faturamento | Anexo 2º Piso |
| 191 | 249 | Estabilizador APC | Faturamento | Anexo 2º Piso |
| 192 | 189673 | Suporte para CPU | Faturamento | Anexo 2º Piso |
| 193 | 189694 | Nicho suspenso c/ 2 módulos | Coord. Enfermagem | 8º |
| 194 | 205 | Monitor AOC | Faturamento | Anexo 2º Piso |
| 195 | 221 | CPU | Faturamento | Anexo 2º Piso |

| | | | | |
|-----|-----------------|---|----------------------|---------------|
| 196 | 192921 / 416270 | Suporte para CPU | Faturamento | Anexo 2º Piso |
| 197 | 54 | Estabilizador APC | Faturamento | Anexo 2º Piso |
| 198 | 74 | Monitor DELL | Faturamento | Anexo 2º Piso |
| 199 | 14 | CPU DELL | Faturamento | Anexo 2º Piso |
| 200 | 37 | Estabilizador APC | Faturamento | Anexo 2º Piso |
| 201 | 189667 | Cadeira secretária Giratória c/ braço | Faturamento | Anexo 2º Piso |
| 202 | 184 | Cadeira secretária Giratória c/ braço | Faturamento | Anexo 2º Piso |
| 203 | 308265 | Cadeira secretária giratória c/ braço laranja | Patrimônio | 6º |
| 204 | 418298 | Escadinha 2 degraus | SESMT | Anexo 2º Piso |
| 205 | 189687 | Nicho parede c/ 12 módulos | Coord. Enfermagem | 8º |
| 206 | 190335 | Persiana | Coord. Enfermagem | 8º |
| 207 | 189683 | Bancada para computador | Coord. Enfermagem | 8º |
| 208 | 189680 | Bancada para computador | Coord. Enfermagem | 8º |
| 209 | 189487 | Nobreak SMS | Compras | Anexo 2º Piso |
| 210 | 401 | Telefone Intelbras c/fio | Compras | Anexo 2º Piso |
| 211 | 30 | CPU DELL | Compras | Anexo 2º Piso |
| 212 | 89 | Monitor DELL | Compras | Anexo 2º Piso |
| 213 | 189696 | Nicho parede c/ 1 modulo | Coord. Enfermagem | 8º |
| 214 | Sem nº | CPU | Compras | Anexo 2º Piso |
| 215 | 189640 | Nobreak SMS | Compras | Anexo 2º Piso |
| 216 | 189676 | Suporte para CPU | Compras | Anexo 2º Piso |
| 217 | 477 | Telefone Intelbras c/fio | Compras | Anexo 2º Piso |
| 218 | Sem nº | Monitor HP | Compras | Anexo 2º Piso |
| 219 | 185 | Cadeira secretária giratória c/ braço | Compras | Anexo 2º Piso |
| 220 | 189662 | Cadeira secretária giratória c/ braço | Compras | Anexo 2º Piso |
| 221 | 416554 | Persiana | Coord. Enfermagem | 8º |
| 222 | 416267 | Mesa de escritório branca s/ gaveta | Departamento Pessoal | Anexo 2º Piso |
| 223 | 51 | Estabilizador APC | Coord. Enfermagem | 8º |
| 224 | 202010109 | CPU LENOVO | Coord. Enfermagem | 8º |
| 225 | 202010007 | Monitor AOC | Coord. Enfermagem | 8º |
| 226 | 23572 | Cadeira secretária c/ braços e rodízios | Coord. Enfermagem | 8º |
| 227 | 123 | Roteador TP-Link | Coord. Enfermagem | 8º |
| 228 | 189703 | Split Carrier 18.000BTUS | Coord. Enfermagem | 8º |
| 229 | 189679 | Bancada para computador | Coord. Enfermagem | 8º |
| 230 | 189678 | Bancada para computador | Coord. Enfermagem | 8º |
| 231 | 418359 / 23576 | Cadeira secretária s/ braços e rodízios | Laboratório setor 3 | 7º |
| 232 | 418350 / 23566 | Cadeira secretária c/ braços e rodízios | SESMT | Anexo 2º Piso |
| 233 | 212 | Monitor AOC | SESMT | Anexo 2º Piso |
| 234 | 218 | CPU | SESMT | Anexo 2º Piso |
| 235 | 189359 | Suporte para CPU | SESMT | Anexo 2º Piso |

| | | | | |
|-----|-----------------|--|-------------------------------|---------------|
| 236 | 247 | Estabilizador APC | SESMT | Anexo 2º Piso |
| 237 | 52 | Estabilizador APC | Tecnologia da informação (TI) | 8º |
| 238 | 189615 | CPU Positivo | SESMT | Anexo 2º Piso |
| 239 | 92 | Telefone Intelbras c/fio | SESMT | Anexo 2º Piso |
| 240 | 189362 | Monitor LG | Patrimônio | 6º |
| 241 | 189393 | Câmera infravermelho monitoramento | Corredor 8º | 8º |
| 242 | 192785 | Câmera infravermelho monitoramento | Corredor 8º | 8º |
| 243 | 189395 | Câmera infravermelho monitoramento | Corredor 8º | 8º |
| 244 | 255749 | Arquivo em aço 4 gavetas | Diretoria Executiva | 8º |
| 245 | 190338 | TV AOC 32" | Diretoria Executiva | 8º |
| 246 | 189604 | Criado mudo 1 porta | Diretoria Executiva | 8º |
| 247 | 189896 | Frigobar consórcio branco | Diretoria Executiva | 8º |
| 248 | 416243 | Split Electrolux 9.000BTUS | Diretoria Executiva | 8º |
| 249 | 190809 | Persiana | Diretoria Executiva | 8º |
| 250 | 190095 | Nobreak SMS | Diretoria Executiva | 8º |
| 251 | Sem nº | Telefone c/ fio e identificador branco | Diretoria Executiva | 8º |
| 252 | 190849 | Persiana | Secretaria diretoria | 8º |
| 253 | 189585 | Armário suspenso 4 portas | Farmácia | 8º |
| 254 | 418242 / 21936 | Nobreak SMS 700VA | Farmácia | 8º |
| 255 | 137 | Impressora Zebra GC420T | Farmácia | 8º |
| 256 | 31 | CPU DELL | Tecnologia da informação (TI) | 8º |
| 257 | Sem nº | Monitor ACER | Farmácia | 8º |
| 258 | 416238 | Armário de chão 4 portas branco | Farmácia | 8º |
| 259 | 189409 | Câmera infravermelho monitoramento | Farmácia | 8º |
| 260 | 192786 | Câmera infravermelho monitoramento | Farmácia | 8º |
| 261 | 189407 | Câmera infravermelho monitoramento | Farmácia | 8º |
| 262 | 189437 / 189436 | Estante de vidro p/ medicamentos | Farmácia | 8º |
| 263 | 189420 / 189421 | Estante de vidro p/ medicamentos | Farmácia | 8º |
| 264 | 189438 | Mesa para computador c/ 1 gaveta | Farmácia | 8º |
| 265 | 62 | Monitor DELL | Farmácia | 8º |
| 266 | 988 | CPU LENOVO | Farmácia | 8º |
| 267 | 189402 | Móvel planejado | Farmácia | 8º |
| 268 | 189401 | Móvel planejado | Farmácia | 8º |
| 269 | 189400 | Móvel planejado | Farmácia | 8º |
| 270 | 192793 | Armário p/ medicamentos c/ 10 gavetas | Farmácia | 8º |
| 271 | 416259 | Bancada para computador | Farmácia | 8º |
| 272 | 189399 | Armário suspenso 4 portas branco | Farmácia | 8º |
| 273 | 189441 | Mesa em L branca c/ 4 gavetas | Farmácia | 8º |
| 274 | 103 | Impressora HP P1102W | Tecnologia da informação (TI) | 8º |
| 275 | 192721 | Nobreak SMS 600VA | Farmácia | 8º |

| | | | | |
|-----|----------------|--------------------------------------|----------------------|---------------|
| 276 | 189488 | Nobreak SMS | Farmácia | 8º |
| 277 | 189731 | Nobreak SMS | SESMT | Anexo 2º Piso |
| 278 | 69 | Monitor DELL | Farmácia | 8º |
| 279 | 224 | CPU | Farmácia | 8º |
| 280 | 65 | Monitor DELL | Farmácia | 8º |
| 281 | 4 | CPU DELL | Farmácia | 8º |
| 282 | 21520 | Freezer vertical metalfrio branco | Farmácia | 8º |
| 283 | 503 | Suporte para BIN | Farmácia | 8º |
| 284 | 504 | Suporte para BIN | Farmácia | 8º |
| 285 | Sem nº | Seladora branca | Farmácia | 8º |
| 286 | 22969 / 418280 | Cadeira fixa azul | Farmácia | 8º |
| 287 | 416354 | Cadeira com rodízio s/ braço | Farmácia | 8º |
| 288 | 22973 | Cadeira fixa azul | Farmácia | 8º |
| 289 | 189453 | Split Carrier 36.000 Btus | Farmácia | 8º |
| 290 | 189454 | Split Carrier 24.000 Btus | Farmácia | 8º |
| 291 | 189419 | Escada de alumínio 4 degraus | Farmácia | 8º |
| 292 | 308887 | Escadinha 2 degraus | Farmácia | 8º |
| 293 | 416240 | Bancada para computador | Farmácia | 8º |
| 294 | 64 | Monitor DELL | Farmácia | 8º |
| 295 | 6 | CPU DELL | Farmácia | 8º |
| 296 | 466 | Leitor de código de barras | Farmácia | 8º |
| 297 | 136 | Impressora Zebra GC420T | Farmácia | 8º |
| 298 | Sem nº | Leitor de código de barras | Farmácia | 8º |
| 299 | Sem nº | Leitor de código de barras ELGIN | Farmácia | 8º |
| 300 | Sem nº | Leitor de código de barras ELGIN | Farmácia | 8º |
| 301 | 468 | Leitor de código de barras | Farmácia | 8º |
| 302 | 189666 | Cadeira com rodízio c/ braço | Farmácia | 8º |
| 303 | 202010108 | CPU LENOVO | Departamento Pessoal | Anexo 2º Piso |
| 304 | 202010013 | Monitor AOC | Departamento Pessoal | Anexo 2º Piso |
| 305 | 251 | Estabilizador APC | Departamento Pessoal | Anexo 2º Piso |
| 306 | 416263 | Mesa para computador azul | Departamento Pessoal | Anexo 2º Piso |
| 307 | 416272 | Armário suspenso c/ 6 portas branco | Supervisão SHL | 7º |
| 308 | 189653 | Mesa branca p/ computador s/ gaveta | Departamento Pessoal | Anexo 2º Piso |
| 309 | 26 | CPU DELL | Departamento Pessoal | Anexo 2º Piso |
| 310 | Sem nº | Monitor ACER | Departamento Pessoal | Anexo 2º Piso |
| 311 | 242 | Estabilizador APC | Departamento Pessoal | Anexo 2º Piso |
| 312 | 3 | Impressora Brother DCP | Prestação de contas | Anexo 2º Piso |
| 313 | 189987 | Armário suspenso c/ 3 portas branco | Supervisão SHL | 7º |
| 314 | 309061 | Mesa cabeceira c/ 1 porta | Departamento Pessoal | Anexo 2º Piso |
| 315 | 9968 | Armário cinza duas portas compensado | Recursos Humanos | Anexo 2º Piso |

| | | | | |
|-----|----------------|--|----------------------|---------------|
| 316 | 416275 | Persiana | Supervisão SHL | 7º |
| 318 | 84 | Monitor DELL | Departamento Pessoal | Anexo 2º Piso |
| 319 | Sem nº | CPU LENOVO | Departamento Pessoal | Anexo 2º Piso |
| 320 | 21903 | Nobreak SMS | Departamento Pessoal | Anexo 2º Piso |
| 321 | 437 | Telefone Intelbras c/fio branco | Recepção anexo | Anexo 1º Piso |
| 322 | 550 | Quadro magnético branco | Departamento Pessoal | Anexo 2º Piso |
| 323 | Sem nº | Cadeira c/ rodizio e braço courvim azul | Departamento Pessoal | Anexo 2º Piso |
| 324 | 22975 | Cadeira fixa azul | SESMT | Anexo 2º Piso |
| 325 | 23559 | Cadeira c/ rodizio e braço courvim azul | Departamento Pessoal | Anexo 2º Piso |
| 326 | 418360 / 23577 | Cadeira c/ rodizio s/ braço courvim azul | Departamento Pessoal | Anexo 2º Piso |
| 327 | 416273 | SPLIT Carrier 12.000BTUS | Supervisão SHL | 7º |
| 328 | 190840 | SPLIT Carrier 12.000BTUS | Supervisão SHL | 7º |
| 329 | 190818 | Frigobar Consul branco | Departamento Pessoal | Anexo 2º Piso |
| 330 | 189765 | Armário branco de pia 5 portas | Supervisão SHL | 7º |
| 331 | 193876 | Gaveteiro em aço c/ 4 gavetas | Manutenção | Anexo 1º Piso |
| 332 | 551 | Gaveteiro em aço c/ 4 gavetas | Departamento Pessoal | Anexo 2º Piso |
| 333 | 552 | Gaveteiro em aço c/ 4 gavetas | Departamento Pessoal | Anexo 2º Piso |
| 334 | 189576 | Armário branco c/ 8 gavetas | Recursos Humanos | Anexo 2º Piso |
| 335 | 189695 | Nicho c/ 1 módulo | Recursos Humanos | Anexo 2º Piso |
| 337 | 22972 | Cadeira fixa azul | Departamento Pessoal | Anexo 2º Piso |
| 338 | 257 | Mesa escritório c/ 2 gavetas | Recursos Humanos | Anexo 2º Piso |
| 339 | 472 | Telefone c/ fio | Recursos Humanos | Anexo 2º Piso |
| 340 | 217 | Monitor AOC | Recursos Humanos | Anexo 2º Piso |
| 341 | 223 | CPU | Recursos Humanos | Anexo 2º Piso |
| 342 | ***483 | Nobreak SMS | Recursos Humanos | Anexo 2º Piso |
| 343 | 416276 | Persiana | Supervisão SHL | 7º |
| 344 | 416262 | SPLIT Carrier 9.000BTUS | Rouparia | 7º |
| 345 | 189511 | Servidor DELL | Patrimônio | 8º |
| 346 | 67 | Monitor DELL | Prestação de contas | Anexo 2º Piso |
| 347 | 189447 | Nobreak SMS | Prestação de contas | Anexo 2º Piso |
| 348 | 192726 | Suporte para CPU | NQSP (401) | 4º |
| 349 | 192843 | Cadeira fixa preta c/ pé cromado | NQSP (401) | 4º |
| 350 | 192703 | Cadeira fixa preta c/ pé cromado | NQSP (401) | 4º |
| 351 | 189823 | Mesa de escritório bege c/ gaveta | Estatística | Anexo 2º Piso |
| 352 | 418324 / 23540 | Cadeira c/ rodizio e braço | Prestação de contas | Anexo 2º Piso |
| 353 | 418270 / 22959 | Mesa reunião redonda | Auditório anexo | Anexo 1º Piso |
| 354 | 284 | Telefone c/ fio Intelbras | Prestação de contas | Anexo 2º Piso |
| 355 | 191274 | Monitor AOC PRATA | Estatística | Anexo 2º Piso |
| 356 | 189818 | CPU TITAN | Estatística | Anexo 2º Piso |
| 357 | 17901 | Mesa escritório c/ 2 gavetas | NQSP (401) | 4º |

| | | | | |
|-----|----------------|---|--|---------------|
| 358 | 43 | Estabilizador APC | Contabilidade/Contratos/ Financeiro/Patrimônio | 4º |
| 359 | 418276 / 22965 | Cadeira fixa azul | NQSP (401) | 4º |
| 360 | 416246 | Cadeira fixa azul | NQSP (401) | 4º |
| 361 | Sem nº | Cadeira fixa azul | NQSP (401) | 4º |
| 362 | 474 | Telefone c/ fio Intelbras | NQSP (401) | 4º |
| 363 | 105419 | Mesa escritório c/ 2 gavetas azul | Coordenação Laboratório | 7º |
| 364 | 22961 | Cadeira fixa azul | Recepção anexo | Anexo 1º Piso |
| 365 | 418278 / 22967 | Cadeira fixa azul | Comunicação | Anexo 2º Piso |
| 366 | 722 | Mesa escritório c/ 2 gavetas cinza | Coordenação Laboratório | 7º |
| 367 | 189752 | SPLIT Carrier 9.000BTUS | Coordenação Laboratório | 7º |
| 368 | 9972 | Armário 2 portas baixo | Comunicação | Anexo 2º Piso |
| 369 | 241 | Estabilizador APC | Comunicação | Anexo 2º Piso |
| 370 | 258 | Mesa escritório c/ 2 gavetas cinza | Departamento Pessoal | Anexo 2º Piso |
| 371 | 418285 / 22974 | Cadeira fixa azul | Manutenção | Anexo 1º Piso |
| 372 | 230 | CPU | Comunicação | Anexo 2º Piso |
| 373 | 214 | Monitor AOC | Comunicação | Anexo 2º Piso |
| 374 | 189671 | Suporte CPU | Prestação de contas | Anexo 2º Piso |
| 375 | 286 | Telefone c/ fio Intelbras | Comunicação | Anexo 2º Piso |
| 376 | 723 | Armário cinza duas portas compensado | Coordenação Laboratório | 7º |
| 377 | 17656 | Nobreak net station | Coordenação Laboratório | 7º |
| 378 | 66 | Monitor DELL | Coordenação Laboratório | 7º |
| 379 | Sem nº | Cadeira fixa Azul | Coordenação Laboratório | 7º |
| 380 | Sem nº | CPU LENOVO | Coordenação Laboratório | 7º |
| 381 | 677 | Cadeira de rodas OBESO | Centro Cirúrgico | 1º |
| 382 | 192783 | Armário suspenso c/ 4 portas e nicho | Contabilidade/Contratos/ Financeiro/Patrimônio | 8º |
| 383 | 192794 | Armário suspenso c/ 2 portas e nicho | Contabilidade/Contratos/ Financeiro/Patrimônio | 8º |
| 384 | 416247 | Persiana | Coordenação Laboratório | 7º |
| 385 | 189857 | Escrivaninha c/ 2 gavetas e 1 porta Preta | Contabilidade/Contratos/ Financeiro/Patrimônio | 8º |
| 386 | 266 | Mesa escritório c/ 2 gavetas cinza | Contabilidade/Contratos/ Financeiro/Patrimônio | 8º |
| 387 | Sem nº | Mesa escritório c/ 2 gavetas bege | Contabilidade/Contratos /Financeiro/Patrimônio | 8º |
| 388 | 21917 | Nobreak SMS | Contabilidade/Contratos/ Financeiro/Patrimônio | 8º |
| 389 | 216 | Monitor AOC | Contabilidade/Contratos/ Financeiro/Patrimônio | 8º |
| 390 | 5 | CPU DELL | Contabilidade/Contratos/ Financeiro/Patrimônio | 8º |
| 391 | Sem nº | Escrivaninha c/ 3 gavetas Preta | Contabilidade/Contratos/ Financeiro/Patrimônio | 8º |
| 392 | Sem nº | Telefone s/ fio Intelbras | Contabilidade/Contratos/ Financeiro/Patrimônio | 8º |
| 393 | 416260 | Persiana | Contabilidade/Contratos/ Financeiro/Patrimônio | 8º |
| 394 | 370 | Monitor AOC | Contabilidade/Contratos/ Financeiro/Patrimônio | 8º |
| 395 | 368 | CPU | Contabilidade/Contratos/ Financeiro/Patrimônio | 8º |
| 396 | 453 | Impressora BROTHER MFC | Contabilidade/Contratos/ Financeiro/Patrimônio | 8º |
| 397 | 440 | Telefone c/ fio Intelbras branco | Contabilidade/Contratos/ Financeiro/Patrimônio | 8º |

| | | | | |
|-----|----------------|---|--|----|
| 398 | 33 | Estabilizador APC | Tecnologia da informação (TI) | 8º |
| 399 | 191 | Cadeira escritório c/ rodízio e braço | Contabilidade/Contratos/ Financeiro/Patrimônio | 8º |
| 400 | 418346 / 23562 | Cadeira escritório c/ rodízio e braço | Contabilidade/Contratos/ Financeiro/Patrimônio | 8º |
| 401 | 25 | CPU DELL | Contabilidade/Contratos/ Financeiro/Patrimônio | 8º |
| 402 | 83 | Monitor DELL | Contabilidade/Contratos/ Financeiro/Patrimônio | 8º |
| 403 | 190173 | Frigobar Consul branco | Contabilidade/Contratos/ Financeiro/Patrimônio | 8º |
| 404 | 254 | Estabilizador APC | Contabilidade/Contratos/ Financeiro/Patrimônio | 8º |
| 405 | 422 | Gaveteiro em aço c/ 4 gavetas | Contabilidade/Contratos/ Financeiro/Patrimônio | 8º |
| 406 | 9967 | Armário cinza duas portas compensado | Contabilidade/Contratos/ Financeiro/Patrimônio | 8º |
| 407 | 416958 | Cadeira fixa preta c/ pé cromado | Contabilidade/Contratos/ Financeiro/Patrimônio | 8º |
| 408 | 192744 | Cadeira escritório c/ rodízio e braço preta | Contabilidade/Contratos/ Financeiro/Patrimônio | 8º |
| 409 | 189736 | SPLIT Carrier 12.000BTUS | Sala desocupada 7º | 7º |
| 410 | Sem nº | Mesa em L lilás c/ amarelo | Contabilidade/Contratos/ Financeiro/Patrimônio | 8º |
| 411 | 189708 | Câmera infravermelho monitoramento | Corredor 7º | 7º |
| 412 | 416257 | Câmera infravermelho monitoramento | Rouparia | 7º |
| 413 | 416557 | Câmera infravermelho monitoramento | Corredor 7º | 7º |
| 414 | 416556 | Câmera infravermelho monitoramento | Corredor 7º | 7º |
| 415 | 718 / 25 | Estante de aço | Almoxarifado Laboratório | 7º |
| 416 | 720 / 26 | Estante de aço | Almoxarifado Laboratório | 7º |
| 417 | 719 / 27 | Estante de aço | Almoxarifado Laboratório | 7º |
| 418 | 717 / 24 | Estante de aço | Almoxarifado Laboratório | 7º |
| 419 | 716 / 56 | Estante de aço | Almoxarifado Laboratório | 7º |
| 420 | 715 / 54 | Estante de aço | Almoxarifado Laboratório | 7º |
| 421 | 190723 | Frigobar Consul branco | Almoxarifado Laboratório | 7º |
| 422 | 189749 | SPLIT Carrier 12.000BTUS | Almoxarifado Laboratório | 7º |
| 423 | 721 | Freezer ESMALTEC branco | Almoxarifado Laboratório | 7º |
| 424 | Sem nº | Freezer ESMALTEC branco | Almoxarifado Laboratório | 7º |
| 425 | Sem nº | Freezer ESMALTEC branco | Almoxarifado Laboratório | 7º |
| 426 | Sem nº | Freezer ESMALTEC branco | Almoxarifado Laboratório | 7º |
| 427 | 399 | Telefone c/ fio intelbras preto | Almoxarifado Laboratório | 7º |
| 428 | 48 | Termohigômetro | Almoxarifado Laboratório | 7º |
| 429 | Sem nº | Termohigômetro | Almoxarifado Laboratório | 7º |
| 430 | Sem nº | Termohigômetro | Almoxarifado Laboratório | 7º |
| 431 | Sem nº | Termohigômetro | Almoxarifado Laboratório | 7º |
| 432 | Sem nº | Termohigômetro | Almoxarifado Laboratório | 7º |
| 433 | 416274 | Quadro magnético branco | UTI | 6º |
| 434 | 189690 | Armário c/ 6 portas e nicho de 12 módulos | Gerência. Enfermagem | 8º |
| 435 | 192707 | Mesa em L branca | Gerência. Enfermagem | 8º |
| 436 | 486 | Split Agratto 12.000BTUS | Gerência. Enfermagem | 8º |
| 437 | 97 | Telefone c/ fio intelbras preto | Gerência. Enfermagem | 8º |

| | | | | |
|-----|----------|----------------------------------|--|----|
| 438 | 189819 | Monitor LG | Gerência. Enfermagem | 8º |
| 439 | 190782 | Frigobar Consul branco | Coord. Enfermagem | 8º |
| 440 | 418288 | Servidor SALUX | Tecnologia da informação (TI) | 8º |
| 441 | Sem nº | Estabilizador TS SHARA | Gerência. Enfermagem | 8º |
| 442 | 416264 | Persiana | Gerência. Enfermagem | 8º |
| 443 | 135 | Cofre eletrônico | Contabilidade/Contratos/ Financeiro/Patrimônio | 8º |
| 444 | 381 | Impressora HP LaserJet p1102w | Laboratório setor 1 | 7º |
| 445 | 463 | Leitor de código de barras | Laboratório setor 1 | 7º |
| 446 | Sem nº | Monitor AOC | Laboratório setor 1 | 7º |
| 447 | 20 | CPU | Laboratório setor 1 | 7º |
| 448 | 500 | Impressora Zebra GC420T | Laboratório setor 1 | 7º |
| 449 | Sem nº | CPU LENOVO | Laboratório setor 1 | 7º |
| 450 | Sem nº | Estabilizador SMS | Laboratório setor 1 | 7º |
| 451 | Sem nº | Leitor de código de barras | Laboratório setor 1 | 7º |
| 452 | Sem nº | Monitor ACER | Laboratório setor 1 | 7º |
| 453 | Sem nº | Switch 24 portas TP-LINK | Laboratório setor 1 | 7º |
| 454 | Sem nº | Rack para Switch pequeno | Laboratório setor 1 | 7º |
| 455 | Sem nº | Impressora HP LaserJet p1102w | Laboratório setor 1 | 7º |
| 456 | 1345 | Centrífuga Excelsa II | Laboratório setor 1 | 7º |
| 457 | 694 | Centrífuga Sorológica | Laboratório setor 1 | 7º |
| 458 | Sem nº | Bancada para computador | Laboratório setor 1 | 7º |
| 459 | Sem nº | Bancada para centrífuga | Laboratório setor 1 | 7º |
| 460 | 358 | Split Agratto 18.000BTUS | Laboratório setor 1 | 7º |
| 461 | 519 | Freezer ESMALTEC branco | Laboratório setor 1 | 7º |
| 462 | 701 / 41 | Freezer CONSUL branco | Laboratório setor 2 | 7º |
| 463 | 416515 | Armário com 2 portas e 2 módulos | Laboratório setor 1 | 7º |
| 464 | 703 / 36 | Cadeira fixa p/ bancada | Laboratório setor 1 | 7º |
| 465 | Sem nº | Cadeira fixa p/ bancada | Laboratório setor 1 | 7º |
| 466 | Sem nº | Bancada para COBAS | Laboratório setor 1 | 7º |
| 467 | Sem nº | Leitor de código de barras | Laboratório setor 1 | 7º |
| 468 | Sem nº | Mesa em L branca | Laboratório setor 3 | 7º |
| 469 | 184593 | Cabine Flux laminar TROX | Laboratório setor 3 | 7º |
| 470 | 10779 | Carrinho INOX 2 prateleiras | Laboratório setor 3 | 7º |
| 471 | 189741 | SPLIT Carrier 12.000BTUS | Laboratório setor 3 | 7º |
| 472 | Sem nº | Monitor AOC | Laboratório setor 3 | 7º |
| 473 | 189435 | CPU TITAN | Laboratório setor 3 | 7º |
| 474 | 190767 | Frigobar Consul branco | Laboratório setor 3 | 7º |
| 475 | Sem nº | Armário chão 2 portas | Laboratório setor 3 | 7º |
| 476 | 129 | Termohigômetro | Laboratório setor 3 | 7º |
| 477 | 45 | Termohigômetro | Laboratório setor 3 | 7º |

| | | | | |
|-----|----------------|---|-------------------------------|----|
| 478 | Sem nº | Termohigômetro | Laboratório setor 1 | 7º |
| 479 | Sem nº | Termohigômetro | Laboratório setor 1 | 7º |
| 480 | Sem nº | Termohigômetro | Laboratório setor 3 | 7º |
| 481 | Sem nº | Termohigômetro | Laboratório setor 3 | 7º |
| 482 | 126 | Termohigômetro | UTI | 6º |
| 483 | 705 / 31 | Cadeira c/ rodinha p/ bancada | Laboratório setor 3 | 7º |
| 484 | 707 / 32 | Cadeira fixa p/ bancada | Laboratório setor 2 | 7º |
| 485 | Sem nº | Bancada em L p/ equipamentos | Laboratório setor 3 | 7º |
| 486 | 700 | Estufa Cultura | Laboratório setor 3 | 7º |
| 487 | 499 | Impressora Zebra GC420T | Laboratório setor 3 | 7º |
| 488 | Sem nº | Freezer CONSUL Branco | Laboratório setor 3 | 7º |
| 489 | Sem nº | Freezer CONSUL branco | Laboratório setor 3 | 7º |
| 490 | 159 | Cadeira fixa Azul | Laboratório setor 1 | 7º |
| 491 | Sem nº | Mesa pequena p/ escritório c/ 2 gavetas | Laboratório setor 3 | 7º |
| 492 | 1204 | Leitor de código de barras | Laboratório setor 3 | 7º |
| 493 | 698 | Microscópio NIKON ECLIPSE E100 | Laboratório setor 3 | 7º |
| 494 | 190196 | Split Carrier 18.000BTUS | Laboratório setor 2 | 7º |
| 495 | 416250 | Bancada com armário de 2 portas | Laboratório setor 2 | 7º |
| 496 | Sem nº | Nobreak APC | Laboratório setor 2 | 7º |
| 497 | 416254 | Bancada p/ computador | Laboratório setor 2 | 7º |
| 498 | 709 / 38 | Freezer ESMALTEC branco | Laboratório setor 3 | 7º |
| 499 | 706 / 35 | Cadeira fixa p/ bancada | Laboratório setor 2 | 7º |
| 500 | 702 / 34 | Cadeira fixa p/ bancada | Laboratório setor 2 | 7º |
| 501 | 189543 | Nobreak SMS | Tecnologia da informação (TI) | 8º |
| 502 | 66 | Telefone s/ fio Intelbras | Laboratório setor 2 | 7º |
| 503 | 416251 | Bancada grande p/ equipamentos | Laboratório setor 2 | 7º |
| 504 | 697 | Microscópio NIKON ECLIPSE E200 | Laboratório setor 2 | 7º |
| 505 | 695 | Homogeneizador hematológico | Laboratório setor 2 | 7º |
| 506 | Sem nº | CPU LENOVO | Laboratório setor 2 | 7º |
| 507 | Sem nº | MONITOR AOC | Laboratório setor 2 | 7º |
| 508 | 708 / 44 | Osmose reversa | Laboratório setor 2 | 7º |
| 509 | 50 | Termohigômetro | Laboratório setor 2 | 7º |
| 510 | 696 | Banho maria | Laboratório setor 2 | 7º |
| 511 | 710 / 18 | Aagitador de Kline | Laboratório setor 2 | 7º |
| 512 | 693 / 7 | Contador de Células | Laboratório setor 2 | 7º |
| 513 | 424 | Armário em aço 2 portas | Sala de prontuários | 6º |
| 514 | 418351 / 23567 | Cadeira de escritório c/ rodízio s/ braço | Sala de prontuários | 6º |
| 515 | 189705 | Escrivaninha c/ 4 gavetas | Sala de prontuários | 6º |
| 516 | 416578 | Escrivaninha c/ 4 gavetas laranja | Sala de prontuários | 6º |
| 517 | 273 | Mesa redonda | Sala de prontuários | 6º |

| | | | | |
|-----|-----------------|---|---------------------|----|
| 518 | 190620 | Frigobar Consul branco | Sala de prontuários | 6º |
| 519 | 416494 / 189658 | Mesa de escritório bege c/ gaveta | Sala de prontuários | 6º |
| 520 | Sem nº | Cadeira fixa Azul | Sala de prontuários | 6º |
| 521 | 192927 | Cadeira com rodízio | Sala de prontuários | 6º |
| 522 | 190079 | SPLIT Carrier 9.000BTUS | Sala de prontuários | 6º |
| 523 | 678 | Armário em aço 2 portas | NQSP (401) | 4º |
| 524 | 190029 | SPLIT Carrier 9.000BTUS | UTI | 6º |
| 525 | 416623 | Nicho c/ 10 módulos | UTI (Coordenação) | 6º |
| 526 | 416622 | Nobreak SMS | UTI | 6º |
| 527 | 416271 | CPU TITAN | UTI (Coordenação) | 6º |
| 528 | 189465 | Suporte CPU | UTI (Coordenação) | 6º |
| 529 | 279 | Telefone c/ fio Intelbras | UTI | 6º |
| 530 | 190983 | Mesa branca p/ computador s/ gaveta | UTI (Coordenação) | 6º |
| 531 | 190028 | Armário 4 portas | UTI | 6º |
| 532 | 192708 | Cadeira fixa preta c/ pé cromado | UTI | 6º |
| 533 | 416620 | Monitor LG | Patrimônio | 6º |
| 534 | 416643 | Balcão branco e azul | UTI | 6º |
| 535 | 416645 / 189893 | Bancada azul e branca | UTI | 6º |
| 536 | 418338 / 23554 | Cadeira escritório c/ rodízio e braço | UTI | 6º |
| 537 | 416644 | Escrivaninha c/ 3 gavetas roxa | UTI | 6º |
| 538 | 189883 | Split Carrier 24.000 Btus | UTI | 6º |
| 539 | 416302 | Mesa branca p/ computador c/ gaveta | UTI | 6º |
| 540 | Sem nº | Escrivaninha c/ 4 gavetas branca | UTI | 6º |
| 541 | Sem nº | Armário de pia c/ 3 portas e 10 gavetas | UTI | 6º |
| 542 | 190969 | Frigobar Consul branco | UTI | 6º |
| 543 | 189895 | Nicho c/ 10 módulos e 1 porta | UTI | 6º |
| 544 | 416576 | Telefone c/ fio e identificador branco | UTI | 6º |
| 545 | 189892 | Nobreak SMS | UTI | 6º |
| 546 | 202010107 | CPU LENOVO | UTI | 6º |
| 547 | 202010015 | Monitor AOC | UTI | 6º |
| 548 | 374 | Estabilizador APC | UTI | 6º |
| 549 | 365 | CPU | UTI | 6º |
| 550 | 213 | Monitor AOC | UTI | 6º |
| 551 | 202001962 | Impressora HP Branca | UTI | 6º |
| 552 | Sem nº | Termohigômetro | UTI | 6º |
| 553 | Sem nº | Mesinha em inox c/ 2 prateleiras | UTI | 6º |
| 554 | 356 | Mesinha em inox c/ 2 prateleiras | UTI | 6º |
| 555 | 416634 | Mesinha em inox c/ 2 prateleiras | UTI | 6º |
| 556 | 15881 | Mesinha branca c/ 2 prateleiras | UTI | 6º |
| 557 | 597 | Mesa Mayo | UTI | 6º |

| | | | | |
|-----|----------------|---|------------------------|----|
| 558 | 190031 | Armário p/ roupa | UTI | 6º |
| 559 | 418231 / 21550 | Hamper inox | UTI | 6º |
| 560 | 190080 | Armário alto c/ 2 portas | UTI | 6º |
| 561 | 190081 | Nicho em L c/ 6 módulos e 4 portas | UTI | 6º |
| 562 | 189866 | Infravermelho | UTI | 6º |
| 563 | 418449 | Biombo 3 faces | UTI | 6º |
| 564 | Sem nº | Carrinho de supermercado | UTI | 6º |
| 565 | 190016 | Pia em inox | UTI (Sala de descanso) | 6º |
| 566 | 190039 | Pia em inox | UTI (DML) | 6º |
| 567 | 416630 | Nicho c/ 5 módulos | UTI (DML) | 6º |
| 568 | 416647 | Hamper inox | UTI (Expurgo) | 6º |
| 569 | 189971 | Hamper inox | UTI | 6º |
| 570 | Sem nº | Hamper inox bege | UTI (Sala de descanso) | 6º |
| 571 | 189848 | Mesa Mayo | UTI (Expurgo) | 6º |
| 572 | 191045 | BALANÇA ELETRÔNICA PEDIÁTRICA BP BABY | Giselle Ribeiro | 1º |
| 573 | 189917 | SPLIT Carrier 9.000BTUS | UTI (sala dos médicos) | 6º |
| 574 | 416646 | Hamper inox | UTI (Expurgo) | 6º |
| 575 | 189865 | Escrivaninha c/ 2 gavetas e 1 porta verde | UTI (sala dos médicos) | 6º |
| 576 | 190568 | Frigobar Consul branco | UTI (sala dos médicos) | 6º |
| 577 | 190557 | Persiana | UTI (sala dos médicos) | 6º |
| 578 | Sem nº | Armário suspenso 1 porta | UTI (sala dos médicos) | 6º |
| 579 | 418448 | Biombo 3 faces | UTI | 6º |
| 580 | 189879 | Pia em inox | UTI | 6º |
| 581 | 189811 | carro de parada | Pulsoterapia | 6º |
| 582 | 308293 | Desfibrilador Instramed | UTI | 6º |
| 583 | 190959 | Escrivaninha c/ 2 gavetas e 1 porta Lilás | UTI | 6º |
| 584 | Sem nº | Suporte p/ soro parede | UTI | 6º |
| 585 | Sem nº | Suporte p/ monitor multiparametrico | UTI | 6º |
| 586 | 418310 | Monitor multiparametrico | UTI | 6º |
| 587 | 190436 | Cama elétrica leito | UTI | 6º |
| 588 | 190961 | Escrivaninha c/ 2 gavetas e 1 porta Lilás | UTI | 6º |
| 589 | 190528 | Cama manual leito | UTI | 6º |
| 590 | 190796 | Escadinha 2 degraus | UTI | 6º |
| 591 | Sem nº | Suporte p/ soro parede | UTI | 6º |
| 592 | Sem nº | Suporte p/ monitor multiparametrico | UTI | 6º |
| 593 | 190815 | Cama elétrica leito | UTI | 6º |
| 594 | Sem nº | Suporte p/ monitor multiparametrico | UTI | 6º |
| 595 | 23153 | Monitor multiparametrico | UTI | 6º |
| 596 | 15765 | Ventilador pulmonar INTER 5 PLUS | UTI | 6º |
| 597 | 15775 | Suporte p/ ventilador pulmonar | UTI | 6º |

| | | | | |
|-----|----------------|---|--------------------|---------------|
| 598 | 309027 | Mesa cabeceira c/ 1 porta | UTI (Isolamento 1) | 6º |
| 599 | Sem nº | Persiana | UTI (Isolamento 1) | 6º |
| 600 | 190963 | Escrivaninha c/ 2 gavetas e 1 porta Lilás | UTI | 6º |
| 601 | Sem nº | Suporte de soro inox | UTI | 6º |
| 602 | Sem nº | Suporte p/ soro parede | UTI | 6º |
| 603 | Sem nº | Suporte p/ monitor multiparametrico | UTI (Isolamento 1) | 6º |
| 604 | 190198 | Cama elétrica leito | UTI | 6º |
| 605 | 15768 | Ventilador pulmonar INTER 5 PLUS | UTI | 6º |
| 606 | 15771 | Suporte p/ ventilador pulmonar | UTI | 6º |
| 607 | 418312 / 23160 | Monitor multiparametrico | UTI | 6º |
| 608 | 571 | Escadinha 2 degraus | UTI | 6º |
| 609 | 190564 | Poltrona tubular azul | UTI | 6º |
| 610 | 189838 | Suporte p/ monitor multiparametrico | UTI | 6º |
| 611 | 189870 | Suporte p/ soro parede | UTI | 6º |
| 612 | 190962 | Escrivaninha c/ 2 gavetas e 1 porta Lilás | UTI | 6º |
| 613 | 189871 | Suporte p/ soro parede | UTI | 6º |
| 614 | Sem nº | Suporte p/ monitor multiparametrico | UTI | 6º |
| 615 | 190693 | Cama manual leito | UTI | 6º |
| 616 | 23152 | Monitor multiparametrico | UTI | 6º |
| 617 | 418136 / 16033 | Ventilador pulmonar INTER 5 | UTI | 6º |
| 618 | Sem nº | Suporte p/ ventilador pulmonar | UTI | 6º |
| 619 | 190143 | Cama manual leito | UTI | 6º |
| 620 | 189869 | Suporte p/ soro parede | UTI | 6º |
| 621 | Sem nº | Suporte p/ monitor multiparametrico | UTI | 6º |
| 622 | 305 | Monitor multiparametrico | UTI | 6º |
| 623 | 23163 | Monitor multiparametrico | UTI | 6º |
| 624 | 249405 | Ventilador pulmonar Intermed IX5 | UTI | 6º |
| 625 | Sem nº | Suporte p/ ventilador pulmonar | UTI | 6º |
| 626 | 190960 | Escrivaninha c/ 2 gavetas e 1 porta Lilás | UTI | 6º |
| 627 | Sem nº | Suporte p/ monitor multiparametrico | UTI | 6º |
| 628 | 189796 | Eletrocardiógrafo | UTI | 6º |
| 629 | 308 | Monitor multiparametrico | UTI | 6º |
| 630 | 357 | Carrinho INOX 2 prateleiras | Manutenção | Anexo 1º Piso |
| 631 | 313 | carro de parada | UTI | 6º |
| 632 | 189812 | Desfibrilador ecafif MDF 03 | UTI | 6º |
| 633 | 189937 | Suporte p/ monitor multiparametrico | UTI | 6º |
| 634 | Sem nº | Suporte p/ monitor multiparametrico | UTI | 6º |
| 635 | 189948 | Suporte p/ soro parede | UTI | 6º |
| 636 | 189954 | Suporte p/ soro parede | UTI | 6º |
| 637 | 190953 | Ventilador pulmonar INTER 5 PLUS | UTI | 6º |

| | | | | |
|-----|--------|---|--------------------------|----|
| 638 | Sem nº | Suporte p/ ventilador pulmonar | UTI | 6º |
| 639 | 309298 | Cama elétrica leito OBESO 250KG | UTI | 6º |
| 640 | 23159 | Monitor multiparametrico | UTI | 6º |
| 641 | Sem nº | Suporte p/ monitor multiparametrico | UTI | 6º |
| 642 | 190958 | Escrivaninha c/ 2 gavetas e 1 porta Lilás | UTI | 6º |
| 643 | Sem nº | Suporte de soro inox | UTI | 6º |
| 644 | 570 | Escadinha 2 degraus | UTI | 6º |
| 645 | Sem nº | Suporte de soro inox | UTI | 6º |
| 646 | 192779 | Cama manual leito | UTI | 6º |
| 647 | 189949 | Suporte p/ soro parede | UTI | 6º |
| 648 | 189945 | Suporte p/ monitor multiparametrico | UTI | 6º |
| 649 | 190973 | Escrivaninha c/ 2 gavetas e 1 porta Lilás | UTI | 6º |
| 650 | 191009 | Aspirador cirúrgico 089/R2D2 | UTI | 6º |
| 651 | Sem nº | Biombo 4 faces plástico PVC | UTI | 6º |
| 652 | 189935 | Suporte p/ monitor multiparametrico | UTI | 6º |
| 653 | 189946 | Suporte p/ soro parede | UTI | 6º |
| 654 | Sem nº | Biombo 4 faces plástico PVC | UTI | 6º |
| 655 | 17122 | Ventilador pulmonar INTER 5 | Engenharia Clínica (208) | 2º |
| 656 | 8362 | Suporte p/ ventilador pulmonar | UTI | 6º |
| 657 | 17069 | Ventilador pulmonar INTER 5 | UTI | 6º |
| 658 | Sem nº | Suporte p/ ventilador pulmonar | UTI | 6º |
| 659 | 249423 | Ventilador pulmonar Intermed IX5 | UTI | 6º |
| 660 | Sem nº | Suporte p/ ventilador pulmonar | UTI | 6º |
| 661 | 306379 | Poltrona de descanso verde | UTI | 6º |
| 662 | Sem nº | Suporte de soro inox | UTI | 6º |
| 663 | 189950 | Suporte p/ soro parede | UTI | 6º |
| 664 | 189951 | Suporte p/ soro parede | UTI | 6º |
| 665 | Sem nº | Suporte p/ monitor multiparametrico | UTI | 6º |
| 666 | 189941 | Suporte p/ monitor multiparametrico | UTI | 6º |
| 667 | 309066 | Mesa cabeceira c/ 1 porta | UTI | 6º |
| 668 | 190275 | Cama elétrica leito | 2º Andar | 6º |
| 669 | 249406 | Ventilador pulmonar Intermed IX5 | UTI | 6º |
| 670 | Sem nº | Suporte p/ monitor multiparametrico | UTI | 6º |
| 671 | 189942 | Suporte p/ monitor multiparametrico | UTI | 6º |
| 672 | 306 | Monitor multiparametrico | UTI | 6º |
| 673 | 189952 | Suporte p/ soro parede | UTI | 6º |
| 674 | 416635 | Escrivaninha c/ 2 gavetas e 1 porta Lilás | UTI | 6º |
| 675 | Sem nº | Armário suspenso c/ 6 portas e nicho | UTI | 6º |
| 676 | 189977 | Armário de chão com 15 gavetas | UTI | 6º |

| | | | | |
|-----|--------|--|--------------------------|----|
| 677 | 189988 | Armário de pia c/ 2 portas | UTI | 6º |
| 678 | 307 | Monitor multiparametrico | UTI | 6º |
| 679 | 249403 | Ventilador pulmonar intermed IX5 | UTI | 6º |
| 680 | Sem nº | Suporte p/ ventilador pulmonar | UTI | 6º |
| 681 | 309297 | Cama elétrica leito | UTI | 6º |
| 682 | Sem nº | câmera infravermelho monitoramento | UTI | 6º |
| 683 | 189966 | câmera infravermelho monitoramento | UTI | 6º |
| 684 | 189967 | câmera infravermelho monitoramento | UTI | 6º |
| 685 | 189969 | câmera infravermelho monitoramento | UTI | 6º |
| 686 | 189989 | Persiana | UTI | 6º |
| 687 | 416628 | Persiana | UTI | 6º |
| 688 | 416627 | Persiana | UTI | 6º |
| 689 | 416642 | Persiana | UTI | 6º |
| 690 | 416641 | Persiana | UTI | 6º |
| 691 | 416638 | Persiana | UTI | 6º |
| 692 | 416639 | Persiana | UTI | 6º |
| 693 | 327 | Negatoscópio | UTI | 6º |
| 694 | 311 | Maca em inox | UTI | 6º |
| 695 | Sem nº | Armário parede alto 2 portas | UTI (Sala dos maqueiros) | 6º |
| 696 | 189913 | Armário 2 portas p/ roupa | UTI (Sala de descanso) | 6º |
| 697 | 416301 | Beliche | UTI (Sala de descanso) | 6º |
| 698 | 190381 | Cama de madeira | UTI (Sala de descanso) | 6º |
| 699 | 190011 | Armário p/ pia c/ 7 portas e 4 gavetas | UTI (Sala de descanso) | 6º |
| 700 | 190015 | SPLIT Carrier 9.000BTUS | Rouparia | 7º |
| 701 | 190901 | Frigobar Consul branco | UTI (COPA) | 6º |
| 702 | Sem nº | Persiana | UTI (COPA) | 6º |
| 703 | 416300 | SPLIT Carrier 9.000BTUS | UTI (COPA) | 6º |
| 704 | 416256 | Bebedouro Soft Star | UTI (COPA) | 6º |
| 705 | 189884 | Armário suspenso 3 portas | UTI (COPA) | 6º |
| 706 | 190057 | câmera infravermelho monitoramento | Corredor 6º | 6º |
| 707 | 190055 | câmera infravermelho monitoramento | Corredor 6º | 6º |
| 708 | 190056 | câmera infravermelho monitoramento | Corredor 6º | 6º |
| 709 | 190058 | câmera infravermelho monitoramento | Corredor 6º | 6º |
| 710 | 189918 | Raio X medritronix BR-100 | Corredor 6º | 6º |
| 711 | 189706 | Longarina 3 lugares | Corredor 6º | 6º |
| 712 | 189721 | Longarina 5 lugares | Corredor 6º | 6º |
| 713 | 190063 | Split Carrier 58.000 BTUS | Corredor 6º | 6º |
| 714 | 190064 | Banco Madeira | Capela | 6º |
| 715 | 190067 | Banco Madeira | Capela | 6º |
| 716 | 190066 | Banco Madeira | Capela | 6º |

| | | | | |
|-----|--------|--|--------------|----|
| 717 | 190065 | Banco Madeira | Capela | 6º |
| 718 | 190068 | Púlpito Madeira | Capela | 6º |
| 719 | 190070 | SPLIT Carrier 12.000BTUS | Capela | 6º |
| 720 | 189986 | Armário p/ pia c/ 8 portas e 8 gavetas | Pulsoterapia | 6º |
| 721 | 416615 | Persiana | Pulsoterapia | 6º |
| 722 | 189730 | TV 40" Sony Bravia | Pulsoterapia | 6º |
| 723 | 596 | Mesa Mayo | Pulsoterapia | 6º |
| 724 | 521 | Braçadeira p/ coleta | Pulsoterapia | 6º |
| 725 | 443 | Arquivo em aço 4 gavetas | Pulsoterapia | 6º |
| 726 | 416298 | Suporte p/ monitor multiparametrico | Pulsoterapia | 6º |
| 727 | 189953 | Suporte p/ soro parede | Pulsoterapia | 6º |
| 728 | 189882 | Oxímetro de pulso | Pulsoterapia | 6º |
| 729 | 434 | Telefone Intelbras c/fio branco | Pulsoterapia | 6º |
| 730 | 416305 | Frigobar Consul branco | Pulsoterapia | 6º |
| 731 | 679 | Carro de parada | UTI | 6º |
| 732 | 189851 | Desfibrilador/Cardioversor ecafex MDF 03 | Pulsoterapia | 6º |
| 733 | 418318 | CPU Positivo | Pulsoterapia | 6º |
| 734 | 50 | Estabilizador APC | Pulsoterapia | 6º |
| 735 | 189545 | Monitor LG | Pulsoterapia | 6º |
| 736 | 263 | Mesa escritório c/ 2 gavetas cinza | Pulsoterapia | 6º |
| 737 | 416619 | Persiana | Pulsoterapia | 6º |
| 738 | 416618 | Persiana | Pulsoterapia | 6º |
| 739 | 416617 | Persiana | Pulsoterapia | 6º |
| 740 | 416616 | Persiana | Pulsoterapia | 6º |
| 741 | 23101 | Escadinha 2 degraus | Pulsoterapia | 6º |
| 742 | Sem nº | Poltrona azul clara | Pulsoterapia | 6º |
| 743 | Sem nº | Poltrona azul clara | Pulsoterapia | 6º |
| 744 | Sem nº | Poltrona azul clara | Pulsoterapia | 6º |
| 745 | Sem nº | Poltrona azul clara | Pulsoterapia | 6º |
| 746 | Sem nº | Suporte de soro branco | Pulsoterapia | 6º |
| 747 | Sem nº | Suporte de soro branco | Pulsoterapia | 6º |
| 748 | Sem nº | Suporte de soro branco | Pulsoterapia | 6º |
| 749 | Sem nº | Suporte de soro branco | Pulsoterapia | 6º |
| 750 | Sem nº | Suporte de soro branco | Pulsoterapia | 6º |
| 751 | Sem nº | Cadeira fixa vermelha | Pulsoterapia | 6º |
| 752 | Sem nº | Cadeira fixa vermelha | Pulsoterapia | 6º |
| 753 | Sem nº | Cadeira c/ rodízio e braço vermelha | Pulsoterapia | 6º |
| 754 | Sem nº | Maca fixa branca | Pulsoterapia | 6º |
| 755 | Sem nº | Bomba de infusão | Pulsoterapia | 6º |
| 756 | Sem nº | Bomba de infusão | Pulsoterapia | 6º |

| | | | | |
|-----|--------|-------------------------------------|------------------|----|
| 757 | Sem nº | Bomba de infusão | Pulsoterapia | 6º |
| 758 | Sem nº | Bomba de infusão | Pulsoterapia | 6º |
| 759 | Sem nº | Bomba de infusão | Pulsoterapia | 6º |
| 760 | Sem nº | Armário branco c/ 2 portas de vidro | Sala de curativo | 6º |
| 761 | 416299 | Câmera infravermelho monitoramento | Pulsoterapia | 6º |
| 762 | 416704 | Cama manual leito | UTI | 6º |
| 763 | 190168 | SPLIT Carrier 12.000BTUS | 510 | 5º |
| 764 | 416356 | Cama manual leito | UTI | 6º |
| 765 | 190503 | Cama elétrica leito | UTI | 6º |
| 766 | 190288 | Escrivaninha 1 porta | 510 | 5º |
| 767 | 190227 | Escrivaninha 1 porta | 510 | 5º |
| 768 | 190235 | Frigobar Consul branco | 510 | 5º |
| 769 | 416750 | Régua de gases | 510 | 5º |
| 770 | 416747 | Régua de gases | 510 | 5º |
| 771 | 416746 | Suporte de soro TETO | 510 | 5º |
| 772 | 416745 | Suporte de soro TETO | 510 | 5º |
| 773 | Sem nº | Armário p/ frigobar c/ 1 gaveta | 510 | 5º |
| 774 | Sem nº | Suporte de compensado p/ TV | 510 | 5º |
| 775 | Sem nº | Suporte de soro inox | 5º andar | 5º |
| 776 | 190157 | Cama elétrica leito | 511 | 5º |
| 777 | 190291 | Cama elétrica leito | 511 | 5º |
| 778 | 190709 | Frigobar Consul branco | 511 | 5º |
| 779 | Sem nº | Armário p/ frigobar c/ 1 gaveta | 511 | 5º |
| 780 | 308847 | Escadinha 2 degraus | 511 | 5º |
| 781 | 565 | Escadinha 2 degraus | 511 | 5º |
| 782 | 189827 | SPLIT Carrier 9.000BTUS | 511 | 5º |
| 783 | 190252 | Suporte de compensado p/ TV | 511 | 5º |
| 784 | 190272 | TV 32" AOC | 511 | 5º |
| 785 | 190251 | Armário alto c/ 2 portas | 511 | 5º |
| 786 | 190798 | Sofá-cama | 511 | 5º |
| 787 | 306372 | Poltrona verde | 511 | 5º |
| 788 | 416961 | Régua de gases | 511 | 5º |
| 789 | 416962 | Régua de gases | 511 | 5º |
| 790 | 416960 | Suporte de soro TETO | 511 | 5º |
| 791 | 416959 | Suporte de soro TETO | 511 | 5º |
| 792 | 416965 | Chuveiro elétrico | 511 | 5º |
| 793 | 190184 | Cama elétrica leito | 512 | 5º |
| 794 | 418214 | Cama manual leito | 512 | 5º |
| 795 | 190264 | Frigobar Consul branco | 512 | 5º |

| | | | | |
|-----|--------|---------------------------------|----------|----|
| 796 | 190265 | Armário alto c/ 2 portas | 512 | 5º |
| 797 | Sem nº | Armário p/ frigobar c/ 1 gaveta | 512 | 5º |
| 798 | 190181 | TV 32" AOC | 512 | 5º |
| 799 | 190266 | Suporte de compensado p/ TV | 512 | 5º |
| 800 | 190761 | Sofá-cama | 512 | 5º |
| 801 | 190273 | SPLIT Carrier 12.000BTUS | 512 | 5º |
| 802 | 306392 | Poltrona verde | 512 | 5º |
| 803 | 573 | Escadinha 2 degraus | 512 | 5º |
| 804 | 416967 | Régua de gases | 512 | 5º |
| 805 | 416968 | Régua de gases | 512 | 5º |
| 806 | 416969 | Suporte de soro TETO | 512 | 5º |
| 807 | 416970 | Suporte de soro TETO | 512 | 5º |
| 808 | Sem nº | Suporte de soro inox | 5º andar | 5º |
| 809 | 190897 | Cama manual leito | 513 | 5º |
| 810 | 190260 | Cama elétrica leito | 513 | 5º |
| 811 | 190304 | SPLIT Carrier 12.000BTUS | 513 | 5º |
| 812 | 190286 | Armário alto c/ 2 portas | 513 | 5º |
| 813 | Sem nº | Armário p/ frigobar c/ 1 gaveta | 513 | 5º |
| 814 | 192806 | Frigobar Consul branco | 513 | 5º |
| 815 | 308846 | Escadinha 2 degraus | 513 | 5º |
| 816 | 190279 | Suporte de compensado p/ TV | 513 | 5º |
| 817 | Sem nº | TV 19" LG | 513 | 5º |
| 818 | 190563 | Poltrona tubular | 513 | 5º |
| 819 | 190484 | Poltrona tubular | 513 | 5º |
| 820 | 416974 | Régua de gases | 513 | 5º |
| 821 | 416972 | Suporte de soro TETO | 513 | 5º |
| 822 | 416976 | Chuveiro elétrico | 513 | 5º |
| 823 | Sem nº | Suporte de soro inox | 5º andar | 5º |
| 824 | Sem nº | Suporte de soro branco | 5º andar | 5º |
| 825 | 322 | Biombo 3 faces | 5º andar | 5º |
| 826 | 190285 | SPLIT Carrier 12.000BTUS | 514 | 5º |
| 827 | 190226 | Escrivaninha 1 porta | 514 | 5º |
| 828 | 412966 | Cama elétrica obeso leito | 514 | 5º |
| 829 | 190654 | Sofá-cama | 514 | 5º |
| 830 | 21208 | Cama manual leito | 514 | 5º |
| 831 | 579 | Escadinha 2 degraus | 514 | 5º |
| 832 | 190373 | Frigobar Consul branco | 514 | 5º |
| 833 | Sem nº | Poltrona tubular | 514 | 5º |
| 834 | Sem nº | Armário p/ frigobar c/ 1 gaveta | 514 | 5º |
| 835 | 190303 | Suporte de compensado p/ TV | 514 | 5º |

| | | | | |
|-----|----------------|---------------------------------|----------|----|
| 836 | 309045 | Mesa cabeceira c/ 1 porta | 514 | 5º |
| 837 | Sem nº | Suporte de soro TETO | 514 | 5º |
| 838 | Sem nº | Suporte de soro TETO | 514 | 5º |
| 839 | Sem nº | Régua de gases | 514 | 5º |
| 840 | Sem nº | Régua de gases | 514 | 5º |
| 841 | Sem nº | TV 19" LG | 514 | 5º |
| 842 | Sem nº | Persiana | 514 | 5º |
| 843 | Sem nº | Cadeira de banho | 5º andar | 5º |
| 844 | Sem nº | Suporte de soro inox | 5º andar | 5º |
| 845 | 417007 | Suporte de soro branco | 5º andar | 5º |
| 846 | 555 | Cadeira de banho | 5º andar | 5º |
| 847 | 190212 | Persiana | 509 | 5º |
| 848 | 306367 | Poltrona verde | 509 | 5º |
| 849 | 190631 | Frigobar Consul branco | 509 | 5º |
| 850 | Sem nº | Armário p/ frigobar c/ 1 gaveta | 509 | 5º |
| 851 | 190246 | Cama manual leito | 509 | 5º |
| 852 | 190130 | Cama elétrica leito | 509 | 5º |
| 853 | 190225 | Split Carrier 18.000BTUS | 509 | 5º |
| 854 | 306376 | Poltrona verde | 509 | 5º |
| 855 | 190217 | Armário alto c/ 2 portas | 509 | 5º |
| 856 | 190218 | Suporte de compensado p/ TV | 509 | 5º |
| 857 | 190417 | TV 32" AOC | 509 | 5º |
| 858 | 568 | Escadinha 2 degraus | 509 | 5º |
| 859 | 308888 | Escadinha 2 degraus | 509 | 5º |
| 860 | Sem nº | Suporte de soro TETO | 509 | 5º |
| 861 | Sem nº | Suporte de soro TETO | 509 | 5º |
| 862 | Sem nº | Régua de gases | 509 | 5º |
| 863 | Sem nº | Régua de gases | 509 | 5º |
| 864 | 418155 / 16919 | Ventilador pulmonar INTER 5 | UTI | 6º |
| 865 | Sem nº | Suporte p/ ventilador pulmonar | UTI | 5º |
| 866 | 190329 | Cama elétrica leito | 506 | 5º |
| 867 | 190937 | Cama elétrica leito | 506 | 5º |
| 868 | 306373 | Poltrona verde | 506 | 5º |
| 869 | Sem nº | Poltrona tubular | 506 | 5º |
| 870 | 308893 | Escadinha 2 degraus | 506 | 5º |
| 871 | 190332 | Frigobar Consul branco | 506 | 5º |
| 872 | 190209 | TV 32" AOC | 506 | 5º |
| 873 | 190175 | Suporte de compensado p/ TV | 506 | 5º |
| 874 | Sem nº | Armário p/ frigobar c/ 1 gaveta | 506 | 5º |
| 875 | 572 | Escadinha 2 degraus | 506 | 5º |

| | | | | |
|-----|----------------|---------------------------------|----------|----|
| 876 | 190174 | Armário alto c/ 2 portas | 506 | 5º |
| 877 | 190182 | Split Carrier 18.000BTUS | 506 | 5º |
| 878 | 416728 | Suporte de soro TETO | 506 | 5º |
| 879 | 416727 | Régua de gases | 506 | 5º |
| 880 | 190176 | Persiana | 506 | 5º |
| 881 | Sem nº | Suporte de soro inox | 5º andar | 5º |
| 882 | 316 | Cadeira de banho | 5º andar | 5º |
| 883 | 416729 | Chuveiro elétrico | 506 | 5º |
| 884 | 190148 | Suporte de compensado p/ TV | 504 | 5º |
| 885 | 190147 | Armário c/ 2 gavetas | 504 | 5º |
| 886 | Sem nº | Frigobar Consul branco | 504 | 5º |
| 887 | 190230 | Cama elétrica leito | 504 | 5º |
| 888 | 190155 | SPLIT Carrier 9.000BTUS | 504 | 5º |
| 889 | Sem nº | Sofá | 504 | 5º |
| 890 | Sem nº | Suporte de soro TETO | 504 | 5º |
| 891 | Sem nº | TV 19" LG | 504 | 5º |
| 892 | Sem nº | Cadeira de banho | 5º andar | 5º |
| 893 | 416514 | Cadeira de rodas | 5º andar | 5º |
| 894 | 190188 | Armário alto c/ 2 portas | 507 | 5º |
| 895 | 190189 | Suporte de compensado p/ TV | 507 | 5º |
| 896 | Sem nº | TV 19" LG | 507 | 5º |
| 897 | 190201 | Frigobar Consul branco | 507 | 5º |
| 898 | 308821 | Escadinha 2 degraus | 507 | 5º |
| 899 | 308827 | Escadinha 2 degraus | 507 | 5º |
| 900 | 189746 | SPLIT Carrier 12.000BTUS | 507 | 5º |
| 901 | 418215 / 21205 | Cama manual leito | 507 | 5º |
| 902 | 21203 | Cama manual leito | 507 | 5º |
| 903 | 190238 | Poltrona tubular | 507 | 5º |
| 904 | 190298 | Poltrona tubular | 507 | 5º |
| 905 | 416731 | Régua de gases | 507 | 5º |
| 906 | Sem nº | Persiana | 507 | 5º |
| 907 | Sem nº | Suporte de soro inox | 5º andar | 5º |
| 908 | 190483 | Poltrona tubular | 508 | 5º |
| 909 | 190210 | Split Carrier 18.000BTUS | 508 | 5º |
| 910 | 190245 | Cama elétrica leito | 508 | 5º |
| 911 | 190203 | Suporte de compensado p/ TV | 508 | 5º |
| 912 | Sem nº | TV 19" LG | 508 | 5º |
| 913 | 190296 | Frigobar Consul branco | 508 | 5º |
| 914 | 418730 | Armário p/ frigobar c/ 1 gaveta | 508 | 5º |
| 915 | 190118 | Cama elétrica leito | 2º Andar | 2º |

| | | | | |
|-----|--------|---|------------------|----|
| 916 | 190202 | Armário alto c/ 2 portas | 508 | 5º |
| 917 | 190433 | Poltrona base redonda | 508 | 5º |
| 918 | 308892 | Escadinha 2 degraus | 508 | 5º |
| 919 | 416738 | Suporte de soro TETO | 508 | 5º |
| 920 | 416737 | Régua de gases | 508 | 5º |
| 921 | 416736 | Persiana | 508 | 5º |
| 922 | 416740 | Chuveiro elétrico | 508 | 5º |
| 923 | Sem nº | Suporte de soro inox | 5º andar | 5º |
| 924 | Sem nº | Suporte de soro inox | 5º andar | 5º |
| 925 | 190087 | Balcão de atendimento c/ 5 gavetas | Posto de enf. 5º | 5º |
| 926 | 23551 | Cadeira c/ rodízio e braço | Posto de enf. 5º | 5º |
| 927 | 190086 | Nicho suspenso c/ 12 módulos | Posto de enf. 5º | 5º |
| 928 | 190109 | Frigobar Consul branco | Posto de enf. 5º | 5º |
| 929 | Sem nº | Termohigômetro | Posto de enf. 5º | 5º |
| 930 | 416712 | Rack p/ voice painel | Posto de enf. 5º | 5º |
| 931 | 416716 | Armário suspenso c/ 5 portas | Posto de enf. 5º | 5º |
| 932 | Sem nº | Armário de pia c/ 2 portas e 20 gavetas | Posto de enf. 5º | 5º |
| 933 | 416717 | Split Electrolux 12.000BTUS | Posto de enf. 5º | 5º |
| 934 | 190094 | Monitor LG | Posto de enf. 5º | 5º |
| 935 | Sem nº | CPU TITAN | Posto de enf. 5º | 5º |
| 936 | Sem nº | Leitor de código de barras | Posto de enf. 5º | 5º |
| 937 | 237 | Impressora HP LaserJet p1102w | Posto de enf. 5º | 5º |
| 938 | 207 | Monitor AOC | Posto de enf. 5º | 5º |
| 939 | Sem nº | Armário em L c/ 6 módulos | Posto de enf. 5º | 5º |
| 940 | 228 | CPU | Posto de enf. 5º | 5º |
| 941 | 189484 | Nobreak SMS | Posto de enf. 5º | 5º |
| 942 | 2549 | Cadeira fixa azul | Posto de enf. 5º | 5º |
| 943 | Sem nº | Cadeira fixa azul | Posto de enf. 5º | 5º |
| 944 | Sem nº | Cadeira fixa azul | Posto de enf. 5º | 5º |
| 945 | Sem nº | Cadeira fixa azul | Posto de enf. 5º | 5º |
| 946 | Sem nº | carro de parada | 5º andar | 5º |
| 947 | 191055 | Desfibrilador ecafif MDF 03 | 5º andar | 5º |
| 948 | Sem nº | Infravermelho | 5º andar | 5º |
| 949 | 594 | Mesa mayo | 5º andar | 5º |
| 950 | 592 | Mesa mayo | 5º andar | 5º |
| 951 | 626 | Biombo 3 faces plástico | 5º andar | 5º |
| 952 | 190090 | Carrinho c/ 3 prateleiras inox | 5º andar | 5º |
| 953 | 190918 | Carrinho c/ 3 prateleiras inox | 5º andar | 5º |
| 954 | 192798 | Hamper inox | 5º andar | 5º |
| 955 | 416979 | Hamper inox | 5º andar | 5º |

| | | | | |
|-----|----------------|--|--------------------|----|
| 956 | Sem nº | Nicho c/ 1 módulo | Utilidades | 5º |
| 957 | Sem nº | Armário suspenso c/ 2 portas | Utilidades | 5º |
| 958 | Sem nº | Armário suspenso c/ 3 portas | DML | 5º |
| 959 | 190161 | Armário c/ 2 gavetas | 505 | 5º |
| 960 | 190162 | Suporte de compensado p/ TV | 505 | 5º |
| 961 | 190521 | Frigobar Consul branco | 505 | 5º |
| 962 | 190813 | Sofá-cama | 505 | 5º |
| 963 | 190105 | Cama elétrica leito | 505 | 5º |
| 964 | 190243 | SPLIT Carrier 12.000BTUS | 505 | 5º |
| 965 | 416724 | Suporte de soro TETO | 505 | 5º |
| 966 | 416723 | Régua de gases | 505 | 5º |
| 967 | 190158 | Chuveiro elétrico | 505 | 5º |
| 968 | 575 | Escadinha 2 degraus | 505 | 5º |
| 969 | 190151 | Suporte p/ frigobar | 505 | 5º |
| 970 | Sem nº | Suporte de soro inox | 5º andar | 5º |
| 971 | 418006 | Quadro de avisos | 501 (sala médicos) | 5º |
| 972 | 268 | Mesa de escritório cinza c/ gaveta | 501 (sala médicos) | 5º |
| 973 | 418088 | Mesa de escritório bege c/ gaveta | 501 (sala médicos) | 5º |
| 974 | 418240 / 21883 | Nobreak SMS | 501 (sala médicos) | 5º |
| 975 | 72 | Monitor DELL | 501 (sala médicos) | 5º |
| 976 | 12 | CPU DELL | 501 (sala médicos) | 5º |
| 977 | 190116 | SPLIT Carrier 12.000BTUS | 501 (sala médicos) | 5º |
| 978 | 418178 / 17851 | Quadro de avisos | 501 (sala médicos) | 5º |
| 979 | 418004 | Cadeira de madeira | 501 (sala médicos) | 5º |
| 980 | 418061 | Cadeira de madeira | 501 (sala médicos) | 5º |
| 981 | 418060 | Cadeira de madeira | 501 (sala médicos) | 5º |
| 982 | 418011 | Mesa de reunião de madeira | 501 (sala médicos) | 5º |
| 983 | 190425 | Frigobar Consul branco | 501 (sala médicos) | 5º |
| 984 | 190113 | Armário p/ frigobar c/ 1 gaveta | 501 (sala médicos) | 5º |
| 985 | 416741 | Armário p/ frigobar c/ 1 gaveta | 501 (sala médicos) | 5º |
| 986 | 6644 | Negatoscópios | 501 (sala médicos) | 5º |
| 987 | 418059 | Cadeira de madeira | 501 (sala médicos) | 5º |
| 988 | 416713 | Cadeira de escritório c/ rodízio e braço | 501 (sala médicos) | 5º |
| 989 | 190115 | TV 32" AOC | Patrimônio | 6º |
| 990 | 190108 | Armário alto c/ 2 portas | 501 (sala médicos) | 5º |
| 991 | 190111 | Persiana | 501 (sala médicos) | 5º |
| 992 | 233 | CPU | 501 (sala médicos) | 5º |
| 993 | Sem nº | CPU HP | 501 (sala médicos) | 5º |
| 994 | 209 | Monitor AOC | 501 (sala médicos) | 5º |
| 995 | 100 | Impressora HP LaserJet p1102w | 501 (sala médicos) | 5º |

| | | | | |
|------|--------|--|--------------------|----|
| 996 | 253 | Estabilizador APC | 501 (sala médicos) | 5º |
| 997 | 435 | Cadeira fixa Marrom | 501 (sala médicos) | 5º |
| 998 | Sem nº | Cadeira fixa azul | 501 (sala médicos) | 5º |
| 999 | 416742 | Régua de gases | 501 (sala médicos) | 5º |
| 1000 | 1055 | Cadeira fixa azul | 501 (sala médicos) | 5º |
| 1001 | Sem nº | Cadeira escolar | 501 (sala médicos) | 5º |
| 1002 | 190106 | Chuveiro elétrico | 501 (sala médicos) | 5º |
| 1003 | 5708 | Quadro de avisos | 501 (sala médicos) | 5º |
| 1004 | 416743 | Quadro de avisos | 501 (sala médicos) | 5º |
| 1005 | Sem nº | Armário branco c/ porta de vidro | 501 (sala médicos) | 5º |
| 1006 | 190932 | câmera infravermelho monitoramento | Corredor 3º | 3º |
| 1007 | 21212 | Cama manual leito | 306 | 3º |
| 1008 | 190212 | Cama manual leito | 306 | 3º |
| 1009 | 25180 | Desfibrilador ecafif MDF 03 | Corredor 3º | 3º |
| 1010 | 109461 | Biombo 3 corpos | Corredor 3º | 3º |
| 1011 | 109463 | Biombo 3 corpos | Corredor 3º | 3º |
| 1012 | 190934 | Bebedouro Soft Star | Corredor 3º | 3º |
| 1013 | 190525 | Hamper inox | Corredor 3º | 3º |
| 1014 | Sem nº | Hamper inox | Corredor 3º | 3º |
| 1015 | 190933 | câmera infravermelho monitoramento | Corredor 3º | 3º |
| 1016 | Sem nº | câmera infravermelho monitoramento | Corredor 3º | 3º |
| 1017 | 109414 | Biombo 3 corpos | Corredor 3º | 3º |
| 1018 | 25236 | Balança digital | Corredor 3º | 3º |
| 1019 | Sem nº | Cadeira de banho | Corredor 3º | 3º |
| 1020 | 190650 | Armário suspenso c/ 3 portas | DML | 3º |
| 1021 | Sem nº | câmera infravermelho monitoramento | Posto de enf. 3º | 3º |
| 1022 | Sem nº | Armário em L c/ 6 módulos | Posto de enf. 3º | 3º |
| 1023 | Sem nº | Carro p/ curativo | Posto de enf. 3º | 3º |
| 1024 | 189594 | Impressora HP LaserJet p1102w | Posto de enf. 3º | 3º |
| 1025 | 190914 | Balcão de atendimento c/ 5 gavetas | Posto de enf. 3º | 3º |
| 1026 | 190922 | Monitor LG | Patrimônio | 6º |
| 1027 | 190427 | Telefone c/ fio intelbras | Posto de enf. 3º | 3º |
| 1028 | Sem nº | CPU | Posto de enf. 3º | 3º |
| 1029 | Sem nº | Suporte p/ CPU | Posto de enf. 3º | 3º |
| 1030 | Sem nº | Cadeira fixa azul | Posto de enf. 3º | 3º |
| 1031 | Sem nº | Cadeira fixa azul | Posto de enf. 3º | 3º |
| 1032 | 23548 | Cadeira de escritório c/ rodízio e braço | Posto de enf. 3º | 3º |
| 1033 | 23549 | Cadeira de escritório c/ rodízio e braço | Posto de enf. 3º | 3º |
| 1034 | 6615 | Quadro de avisos | Posto de enf. 3º | 3º |
| 1035 | 190913 | Armário de pia c/ 20 gavetas e 2 portas | Posto de enf. 3º | 3º |

| | | | | |
|------|--------|--|------------------|---------------|
| 1036 | 190917 | Nicho c/ 20 módulos | Posto de enf. 3º | 3º |
| 1037 | 190919 | Armário p/ frigobar c/ 1 gaveta | Posto de enf. 3º | 3º |
| 1038 | 190920 | Frigobar Consul branco | Posto de enf. 3º | 3º |
| 1039 | 190921 | Armário suspenso c/ 5 portas | Posto de enf. 3º | 3º |
| 1040 | 190926 | câmera infravermelho monitoramento | Posto de enf. 3º | 3º |
| 1041 | 190927 | Armário em L c/ 6 módulos | Posto de enf. 3º | 3º |
| 1042 | 190931 | Split Electrolux 12.000BTUS | Posto de enf. 3º | 3º |
| 1043 | 23575 | Cadeira fixa azul | 301 | 3º |
| 1044 | 189405 | Cadeira c/ rodízio e braço | 301 | 3º |
| 1045 | 192948 | Mesa de escritório s/ gaveta | Almoxarifado | Anexo 1º piso |
| 1046 | 190616 | Split Electrolux 12.000BTUS | 301 | 3º |
| 1047 | 70435 | Cadeira escolar | 301 | 3º |
| 1048 | 7492 | Cadeira fixa azul | 301 | 3º |
| 1049 | 190526 | Persiana | 301 | 3º |
| 1050 | 190527 | Chuveiro elétrico | 301 | 3º |
| 1051 | 189575 | Armário alto c/ 2 portas | 301 | 3º |
| 1052 | 4467 | Negatoscópio | 301 | 3º |
| 1053 | 190749 | Frigobar Consul branco | 301 | 3º |
| 1054 | 190632 | Armário p/ frigobar c/ 1 gaveta | 301 | 3º |
| 1055 | 190614 | Suporte de compensado p/ TV | 301 | 3º |
| 1056 | 189442 | Mesa de escritório s/ gaveta | 301 | 3º |
| 1057 | 189596 | Telefone c/ fio intelbras | 301 | 3º |
| 1058 | 190881 | Cadeira de escritório c/ rodízio e braço | 301 | 3º |
| 1059 | 21946 | Nobreak SMS | 302 | 3º |
| 1060 | 190649 | Persiana | 302 | 3º |
| 1061 | 190648 | Chuveiro elétrico | 302 | 3º |
| 1062 | 189652 | Telefone c/ fio intelbras | 302 | 3º |
| 1063 | 190549 | SPLIT Carrier 12.000BTUS | 302 | 3º |
| 1064 | 8944 | Quadro de avisos | 302 | 3º |
| 1065 | Sem nº | Cadeira escolar | 302 | 3º |
| 1066 | 70114 | Cadeira escolar | 302 | 3º |
| 1067 | 74265 | Cadeira escolar | 302 | 3º |
| 1068 | 74261 | Cadeira escolar | 302 | 3º |
| 1069 | 7476 | Cadeira fixa azul | 302 | 3º |
| 1070 | 7470 | Cadeira fixa azul | 302 | 3º |
| 1071 | 7471 | Cadeira fixa azul | 302 | 3º |
| 1072 | 7467 | Cadeira fixa azul | 302 | 3º |
| 1073 | 7445 | Cadeira fixa azul | 302 | 3º |
| 1074 | 7461 | Cadeira fixa azul | 302 | 3º |
| 1075 | 190544 | Armário alto c/ 2 portas | 302 | 3º |

| | | | | |
|------|--------|---------------------------------|-----|----|
| 1076 | 190546 | Suporte de compensado p/ TV | 302 | 3º |
| 1077 | Sem nº | Monitor AOC | 302 | 3º |
| 1078 | Sem nº | CPU TITAN | 302 | 3º |
| 1079 | 308814 | Escadinha 2 degraus | 303 | 3º |
| 1080 | 190641 | Suporte de compensado p/ TV | 303 | 3º |
| 1081 | 190639 | Armário alto c/ 2 portas | 303 | 3º |
| 1082 | 190646 | Persiana | 303 | 3º |
| 1083 | 190642 | Sofá-cama | 303 | 3º |
| 1084 | 190635 | Frigobar Consul branco | 303 | 3º |
| 1085 | 190636 | Armário p/ frigobar c/ 1 gaveta | 303 | 3º |
| 1086 | 190643 | SPLIT Carrier 12.000BTUS | 303 | 3º |
| 1087 | 190647 | Chuveiro elétrico | 303 | 3º |
| 1088 | Sem nº | Régua de gases | 303 | 3º |
| 1089 | Sem nº | Régua de gases | 303 | 3º |
| 1090 | Sem nº | Suporte de soro TETO | 303 | 3º |
| 1091 | Sem nº | Suporte de soro TETO | 303 | 3º |
| 1092 | 190281 | Armário c/ 2 gavetas | 304 | 3º |
| 1093 | 127771 | Suporte de compensado p/ TV | 304 | 3º |
| 1094 | 121777 | Frigobar Consul branco | 304 | 3º |
| 1095 | 190882 | Sofá-cama | 304 | 3º |
| 1096 | 190827 | Cama elétrica leito | 304 | 3º |
| 1097 | 191288 | SPLIT Carrier 12.000BTUS | 304 | 3º |
| 1098 | 128912 | Suporte de soro TETO | 304 | 3º |
| 1099 | 189121 | Régua de gases | 304 | 3º |
| 1100 | 192011 | Chuveiro elétrico | 304 | 3º |
| 1101 | 193412 | Escadinha 2 degraus | 304 | 3º |
| 1102 | 189901 | Suporte p/ frigobar | 304 | 3º |
| 1103 | 190999 | Armário c/ 2 gavetas | 305 | 3º |
| 1104 | 189922 | Suporte de compensado p/ TV | 305 | 3º |
| 1105 | 190222 | Frigobar Consul branco | 305 | 3º |
| 1106 | 191991 | Sofá-cama | 305 | 3º |
| 1107 | 191961 | Cama elétrica leito | 305 | 3º |
| 1108 | 182901 | SPLIT Carrier 12.000BTUS | 305 | 3º |
| 1109 | 416876 | Suporte de soro TETO | 305 | 3º |
| 1110 | 418222 | Régua de gases | 305 | 3º |
| 1111 | 416922 | Chuveiro elétrico | 305 | 3º |
| 1112 | 29112 | Escadinha 2 degraus | 305 | 3º |
| 1113 | 417229 | Suporte p/ frigobar | 305 | 3º |
| 1114 | 189266 | Armário c/ 2 gavetas | 306 | 3º |
| 1115 | 191220 | Suporte de compensado p/ TV | 306 | 3º |

| | | | | |
|------|----------------|--|--------------------------|---------------|
| 1116 | 190001 | Frigobar Consul branco | 306 | 3º |
| 1117 | 189111 | Sofá-cama | 306 | 3º |
| 1118 | 26779 | Cama elétrica leito | 306 | 3º |
| 1119 | Sem nº | SPLIT Carrier 12.000BTUS | 306 | 3º |
| 1120 | Sem nº | Suporte de soro TETO | 306 | 3º |
| 1121 | 187712 | Régua de gases | 306 | 3º |
| 1122 | Sem nº | Chuveiro elétrico | 306 | 3º |
| 1123 | Sem nº | Escadinha 2 degraus | 306 | 3º |
| 1124 | 189125 | Suporte p/ frigobar | 306 | 3º |
| 1125 | 6347 | Bancada branca c/ 4 gavetas | Engenharia Clínica (208) | 2º |
| 1126 | 523 | Seladora PLASMAQ | Farmácia | 8º |
| 1127 | 20770 | Mesa cirúrgica BAFAB | Bloco cirúrgico | 1º |
| 1128 | 191150 | Mesa cirúrgica MERCEDES | Endoscopia | 1º |
| 1129 | 17077 | Ventilador pulmonar INTER 5 | UTI | 6º |
| 1130 | 8365 | Suporte p/ ventilador pulmonar | UTI | 6º |
| 1131 | 190769 | Armário alto c/ 2 portas | 203 | 2º |
| 1132 | 190772 | Suporte de compensado p/ TV | 203 | 2º |
| 1133 | 190133 | Frigobar Consul branco | Engenharia Clínica (208) | 2º |
| 1134 | 2581 | Mesa de escritório c/ 2 gavetas e pé croma | Manutenção | Anexo 1º piso |
| 1135 | 190037 | Mesa de escritório pequena | Engenharia Clínica (208) | 2º |
| 1136 | Sem nº | Suporte p/ CPU | Engenharia Clínica (208) | 2º |
| 1137 | 416621 | CPU TITAN | Engenharia Clínica (208) | 2º |
| 1138 | 189978 | Monitor PHILIPS | Engenharia Clínica (208) | 2º |
| 1139 | 190773 | SPLIT Carrier 12.000BTUS | 203 | 2º |
| 1140 | 189813 | Eletrocardiógrafo | Bloco cirúrgico | 2º |
| 1141 | 189814 | Bisturi elétrico SS-500 | Engenharia Clínica (208) | 2º |
| 1142 | 25181 | Desfibrilador portátil CMOS | Engenharia Clínica (208) | 2º |
| 1143 | Sem nº | Centrífuga | Patrimônio | 2º |
| 1144 | 295 | Estante em aço | Engenharia Clínica (208) | 2º |
| 1145 | 416242 | Estante em aço | Engenharia Clínica (208) | 2º |
| 1146 | 190770 | Chuveiro elétrico | 203 | 2º |
| 1147 | 338 | Termohigômetro | Engenharia Clínica (208) | 2º |
| 1148 | 920 | Cadeira de escritório c/ rodízio | Engenharia Clínica (208) | 2º |
| 1149 | 23556 | Cadeira de escritório c/ rodízio e braço | Engenharia Clínica (208) | 2º |
| 1150 | Sem nº | Cadeira fixa verde | Engenharia Clínica (208) | 2º |
| 1151 | Sem nº | Régua de gases | 203 | 2º |
| 1152 | 470 | Telefone c/ fio Intelbras | Engenharia Clínica (208) | 2º |
| 1153 | Sem nº | Impressora SAMSUNG | Engenharia Clínica (208) | 2º |
| 1154 | 418220 / 21213 | Cama manual leito | 2º Andar | 2º |
| 1155 | 418221 / 21214 | Cama manual leito | 2º Andar | 2º |

| | | | | |
|------|----------------|------------------------------------|-------------------|---------------|
| 1156 | 190896 | Cama manual leito | 2º Andar | 2º |
| 1157 | 418218 / 21210 | Cama manual leito | 2º Andar | 2º |
| 1158 | 192777 | Cama manual leito | 2º Andar | 2º |
| 1159 | 309299 | Cama elétrica leito OBESO 250KG | 2º Andar | 2º |
| 1160 | 190343 | Cama manual leito | 2º Andar | 2º |
| 1161 | 192775 | Cama manual leito | 2º Andar | 2º |
| 1162 | 416436 | Cama manual leito | 2º Andar | 2º |
| 1163 | 190806 | Cama manual leito | 2º Andar | 2º |
| 1164 | 416734 | Cama manual leito | 2º Andar | 2º |
| 1165 | 192776 | Cama manual leito | 2º Andar | 2º |
| 1166 | 190823 | Cama manual leito | 2º Andar | 2º |
| 1167 | 190610 | Cama manual leito | 2º Andar | 2º |
| 1168 | 190666 | Cama manual leito | 2º Andar | 2º |
| 1169 | 191031 | Cama manual leito | 2º Andar | 2º |
| 1170 | 190824 | Cama manual leito | 2º Andar | 2º |
| 1171 | 190814 | Cama manual leito | 2º Andar | 2º |
| 1172 | 190732 | Cama manual leito | 2º Andar | 2º |
| 1173 | 190231 | Cama elétrica leito | 2º Andar | 2º |
| 1174 | 190292 | Cama elétrica leito | 2º Andar | 2º |
| 1175 | 190733 | Cama manual leito | 2º Andar | 2º |
| 1176 | 191032 | Cama manual leito | 2º Andar | 2º |
| 1177 | Sem nº | Câmera infravermelho monitoramento | 2º Andar | 2º |
| 1178 | 416433 | Câmera infravermelho monitoramento | 2º Andar | 2º |
| 1179 | 190873 | Câmera infravermelho monitoramento | 2º Andar | 2º |
| 1180 | 416432 | Câmera infravermelho monitoramento | 2º Andar | 2º |
| 1181 | 9971 | Armário chão c/ 2 portas | NEP / DEP | Anexo 1º piso |
| 1182 | 9969 | Armário c/ 2 portas | NEP / DEP | Anexo 1º piso |
| 1183 | 259 | Mesa de escritório c/ 2 gavetas | UTI (Coordenação) | 6º |
| 1184 | 260 | Mesa de escritório c/ 2 gavetas | Manutenção | Anexo 1º piso |
| 1185 | 9730 | Mesa de escritório c/ 2 gavetas | Arquivista | Anexo 1º piso |
| 1186 | 190751 | Armário alto c/ 2 portas | Descanso (201) | 2º |
| 1187 | 416467 | Suporte de compensado p/ TV | Descanso (201) | 2º |
| 1188 | 416345 | Frigobar Consul branco | Patrimônio | 6º |
| 1189 | 189675 | Suporte p/ CPU | NEP / DEP | Anexo 1º piso |
| 1190 | 202010009 | Monitor AOC | Coord. Enfermagem | 8º |
| 1191 | Sem nº | Estabilizador SMS | Coord. Enfermagem | Anexo 1º piso |
| 1192 | 29 | CPU DELL | NEP / DEP | Anexo 1º piso |
| 1193 | 85 | Monitor DELL | NEP / DEP | Anexo 1º piso |
| 1194 | Sem nº | Impressora HP LaserJet p1102w | NEP / DEP | Anexo 1º piso |

| | | | | |
|------|--------|--|-------------------------------|---------------|
| 1195 | 189595 | Impressora HP | NEP / DEP | Anexo 1º piso |
| 1196 | 9722 | Cadeira de escritório c/ rodízio e braço | NEP / DEP | Anexo 1º piso |
| 1197 | Sem nº | Monitor ACER | Coord. Enfermagem | 8º |
| 1198 | Sem nº | CPU TITAN | NEP / DEP | Anexo 1º piso |
| 1199 | 351 | Roteador D-LINK | Tecnologia da informação (TI) | 8º |
| 1200 | 349 | Roteador D-LINK | Tecnologia da informação (TI) | 8º |
| 1201 | 57 | Estabilizador APC | Auditório anexo | Anexo 1º piso |
| 1202 | 7 | CPU DELL | Auditório anexo | Anexo 1º piso |
| 1203 | 542 | Nobreak SMS | Tecnologia da informação (TI) | 8º |
| 1204 | 9735 | Escadinha 2 degraus | 306 | 3º |
| 1205 | Sem nº | Balança BALMAK | Corredor 5º | 5º |
| 1206 | Sem nº | Maca fixa | Consultório 12 | 2º |
| 1207 | Sem nº | Cadeira escolar | Auditório anexo | Anexo 1º piso |
| 1208 | Sem nº | Cadeira escolar | Auditório anexo | Anexo 1º piso |
| 1209 | 186 | Cadeira de escritório c/ rodízio e braço | NEP / DEP | Anexo 1º piso |
| 1210 | 187 | Cadeira de escritório c/ rodízio e braço | NEP / DEP | Anexo 1º piso |
| 1211 | Sem nº | Cadeira fixa azul | NEP / DEP | Anexo 1º piso |
| 1212 | Sem nº | Cadeira fixa azul | NEP / DEP | Anexo 1º piso |
| 1213 | Sem nº | Cadeira fixa azul | NEP / DEP | Anexo 1º piso |
| 1214 | Sem nº | Régua de gases | Descanso (201) | 2º |
| 1215 | Sem nº | Split Springer 12.000BTUS | Descanso (201) | 2º |
| 1216 | 189577 | Projeto EPSON | Auditório 8ª | 8º |
| 1217 | 190126 | Armário p/ frigobar c/ 1 gaveta | Almoxarifado | Anexo 1º piso |
| 1218 | 193313 | Frigobar Consul branco | Almoxarifado | Anexo 1º piso |
| 1219 | 190871 | Nicho c/ 20 módulos | Posto de enf. 2º | 2º |
| 1220 | 148 | Cadeira fixa azul | Almoxarifado | Anexo 1º piso |
| 1221 | 190868 | Balcão de atendimento c/ 5 gavetas | Posto de enf. 2º | 2º |
| 1222 | Sem nº | Cadeira fixa azul | Almoxarifado | Anexo 1º piso |
| 1223 | 188 | Cadeira de escritório c/ rodízio e braço | Almoxarifado | Anexo 1º piso |
| 1224 | 197 | Cadeira de escritório c/ rodízio e braço | Almoxarifado | Anexo 1º piso |
| 1225 | 192719 | Monitor LG | Almoxarifado | Anexo 1º piso |
| 1226 | 192672 | Monitor LG | Almoxarifado | Anexo 1º piso |
| 1227 | 210 | Monitor AOC | Almoxarifado | Anexo 1º piso |
| 1228 | 115 | Impressora HP LaserJet M127FN | Almoxarifado | Anexo 1º piso |
| 1229 | 220 | CPU | Almoxarifado | Anexo 1º piso |
| 1230 | 47 | Estabilizador APC | Almoxarifado | Anexo 1º piso |
| 1231 | 189614 | CPU SOL | Almoxarifado | Anexo 1º piso |
| 1232 | 539 | Nobreak SMS | Almoxarifado | Anexo 1º piso |
| 1233 | 416649 | CPU TITAN | Almoxarifado | Anexo 1º piso |
| 1234 | 461 | Impressora ZEBRA | Almoxarifado | Anexo 1º piso |

| | | | | |
|------|--------|---|--------------------------|---------------|
| 1235 | 462 | Leitor de código de barras | Almoxarifado | Anexo 1º piso |
| 1236 | 182 | Mesa de escritório s/ gaveta | Coordenação Laboratório | 7º |
| 1237 | 190287 | Escrivaninha 1 porta | Almoxarifado | Térreo |
| 1238 | 190869 | Armário de pia c/ 2 portas e 20 gavetas | Posto de enf. 2º | 2º |
| 1239 | 37 | Mesa de plástico | Patrimônio | 2º |
| 1240 | 449 | Split Electrolux 12.000BTUS | Posto de enf. 2º | 2º |
| 1241 | 416530 | Armário suspenso c/ 5 portas | Posto de enf. 2º | 2º |
| 1242 | Sem nº | Cadeira fixa azul | Almoxarifado | Anexo 1º piso |
| 1243 | 416511 | Armário em L c/ 6 módulos | Posto de enf. 2º | 2º |
| 1244 | Sem nº | Telefone s/ fio INTELBRAS | Almoxarifado | Anexo 1º piso |
| 1245 | 189422 | Suporte p/ bin | Almoxarifado | Anexo 1º piso |
| 1246 | 293 | Estante em aço | Arquivo adm. | Anexo 1º piso |
| 1247 | 298 | Estante em aço | Arquivo adm. | Anexo 1º piso |
| 1248 | 57 | Estante em aço | Almoxarifado | Anexo 1º piso |
| 1249 | Sem nº | Estante em aço | Arquivo adm. | Anexo 1º piso |
| 1250 | Sem nº | SPLIT Carrier 9.000BTUS | 206 | 2º |
| 1251 | 190792 | Persiana | 206 | 2º |
| 1252 | 190797 | Suporte de compensado p/ TV | 206 | 2º |
| 1253 | 297 | Estante em aço | Almoxarifado laboratório | 7º |
| 1254 | Sem nº | Régua de gases | 206 | 2º |
| 1255 | 416428 | Estante em aço | Sala de prontuários | 6º |
| 1256 | 190803 | Chuveiro elétrico | Laparoscopia (207) | 2º |
| 1257 | Sem nº | Régua de gases | Laparoscopia (207) | 2º |
| 1258 | 190801 | Persiana | Laparoscopia (207) | 2º |
| 1259 | 190802 | Armário alto c/ 2 portas | Laparoscopia (207) | 2º |
| 1260 | 190804 | Suporte de compensado p/ TV | Laparoscopia (207) | 2º |
| 1261 | 416241 | Estante em aço | CAF | Anexo 1º piso |
| 1262 | 458 | Estante em aço | Almoxarifado | Anexo 1º piso |
| 1263 | 190810 | Armário alto c/ 2 portas | Engenharia clínica (208) | 2º |
| 1264 | 190812 | Suporte de compensado p/ TV | Engenharia clínica (208) | 2º |
| 1265 | 190784 | armário c/ 1 porta e 2 gavetas | Descanso médico (205) | 2º |
| 1266 | Sem nº | Suporte de compensado p/ TV | Descanso médico (205) | 2º |
| 1267 | Sem nº | Régua de gases | Descanso médico (205) | 2º |
| 1268 | 190785 | Chuveiro elétrico | Descanso médico (205) | 2º |
| 1269 | 190783 | Persiana | Descanso médico (205) | 2º |
| 1270 | 190841 | Suporte de compensado p/ TV | Patrimônio | 2º |
| 1271 | Sem nº | Régua de gases | Consultório 12 | 2º |
| 1272 | Sem nº | Régua de gases | Consultório 13 | 2º |
| 1273 | 416466 | Split Springer 12.000BTUS | Consultório 12 | 2º |
| 1274 | 189428 | Freezer CONSUL branco | Almoxarifado | Anexo 1º piso |

| | | | | |
|------|--------|---------------------------------|--|---------------|
| 1275 | 308154 | Armário em aço c/ 2 portas | Farmácia | 8º |
| 1276 | Sem nº | Estante em aço | Almoxarifado | Anexo 1º piso |
| 1277 | Sem nº | Estante em aço | Almoxarifado | Anexo 1º piso |
| 1278 | 454 | Estante em aço | Almoxarifado (CAF) | Anexo 1º piso |
| 1279 | 455 | Estante em aço | Almoxarifado (CAF) | Anexo 1º piso |
| 1280 | 456 | Estante em aço | Almoxarifado (CAF) | Anexo 1º piso |
| 1281 | 457 | Estante em aço | Almoxarifado (CAF) | Anexo 1º piso |
| 1282 | Sem nº | Estante em aço | Arquivo adm. | Anexo 1º piso |
| 1283 | Sem nº | Estante em aço | Arquivo adm. | Anexo 1º piso |
| 1284 | Sem nº | Estante em aço | Arquivo adm. | Anexo 1º piso |
| 1285 | Sem nº | Estante em aço | Arquivo adm. | Anexo 1º piso |
| 1286 | Sem nº | Persiana | Sala dr Flexa | 2º |
| 1287 | Sem nº | Escada 6 degraus rosa | Almoxarifado | Anexo 1º piso |
| 1288 | 190850 | Suporte de compensado p/ TV | Patrimônio | 6º |
| 1289 | 190854 | SPLIT Carrier 12.000BTUS | Sala dr Flexa | 2º |
| 1290 | 190746 | Bebedouro | Corredor 2º | 2º |
| 1291 | 190195 | TV 32" AOC | 506 | 5º |
| 1292 | 190830 | Suporte de compensado p/ TV | 210 | 2º |
| 1293 | 190112 | sofá-cama | Patrimônio (202) | 2º |
| 1294 | 416339 | Poltrona marrom | Patrimônio (202) | 2º |
| 1295 | 190548 | sofá-cama | Patrimônio (202) | 2º |
| 1296 | 416361 | Sofá 1 lugar | Descanso (201) | 2º |
| 1297 | 190768 | Persiana | 210 | 2º |
| 1298 | 416541 | sofá-cama | Patrimônio | 6º |
| 1299 | 416362 | Sofá 1 lugar | Descanso (201) | 2º |
| 1300 | 190831 | SPLIT Carrier 12.000BTUS | 210 | 2º |
| 1301 | Sem nº | Régua de gases | 2010 | 2º |
| 1302 | Sem nº | Régua de gases | 210 | 2º |
| 1303 | 21804 | Suporte de soro TETO | 210 | 2º |
| 1304 | 497 | Carro plataforma | almoxarifado | Anexo 1º piso |
| 1305 | 680 | Armário em aço c/ 2 portas | Contabilidade/Contratos/ Financeiro/Patrimônio | 8º |
| 1306 | 681 | Armário em aço c/ 2 portas | SESMT | Anexo 2º piso |
| 1307 | 682 | Armário em aço c/ 2 portas | NQSP (401) | 4º |
| 1308 | 683 | Armário em aço c/ 2 portas | Coord. Enfermagem | 8º |
| 1309 | 684 | Armário em aço c/ 2 portas | Almoxarifado | Anexo 1º piso |
| 1310 | 685 | Armário em aço c/ 2 portas | NEP / DEP | Anexo 1º piso |
| 1311 | 9729 | Mesa de escritório c/ 2 gavetas | Prestação de contas | Anexo 2º piso |
| 1312 | Sem nº | Monitor ACER | Coord. Enfermagem | 8º |
| 1313 | Sem nº | CPU LENOVO | Tecnologia da informação (TI) | 8º |

| | | | | |
|------|--------|------------------------------------|--|---------------|
| 1314 | 589 | Maca fixa | Consultório 13 | 2º |
| 1315 | 190759 | Armário alto c/ 2 portas | 202 | 2º |
| 1316 | 190763 | Suporte de compensado p/ TV | 202 | 2º |
| 1317 | Sem nº | CPU LENOVO | Contabilidade/Contratos/ Financeiro/Patrimônio | 8º |
| 1318 | Sem nº | Impressora HP LaserJet M106W | Tecnologia da informação (TI) | 2º |
| 1319 | 87 | Monitor DELL | 202 | 2º |
| 1320 | Sem nº | Cadeira escolar | 202 | 2º |
| 1321 | Sem nº | Cadeira escolar | 202 | 2º |
| 1322 | Sem nº | Cadeira escolar | 202 | 2º |
| 1323 | 2497 | Cadeira fixa azul | 202 | 2º |
| 1324 | Sem nº | Régua de gases | 202 | 2º |
| 1325 | 7196 | Split midea 12.000BTUS | 202 | 2º |
| 1326 | 537 | Nobreak SMS | 202 | 2º |
| 1327 | Sem nº | Carrinho de supermercado | almoxarifado | Anexo 1º piso |
| 1328 | 416521 | Armário c/ 3 módulos e 4 gavetas | C.T Laparoscopia (207) | 2º |
| 1329 | 412522 | Armário c/ 3 módulos e 4 gavetas | C.T Laparoscopia (207) | 2º |
| 1330 | 416528 | Mesinha p/ treinamento | C.T Laparoscopia (207) | 2º |
| 1331 | 416525 | Mesinha p/ treinamento | C.T Laparoscopia (207) | 2º |
| 1332 | 416527 | Mesinha p/ treinamento | C.T Laparoscopia (207) | 2º |
| 1333 | 416526 | Mesinha p/ treinamento | C.T Laparoscopia (207) | 2º |
| 1334 | 416517 | Armário c/ 2 módulos e 2 portas | C.T Laparoscopia (207) | 2º |
| 1335 | 416518 | Armário c/ 2 módulos e 2 portas | C.T Laparoscopia (207) | 2º |
| 1336 | 190855 | Persiana | C.T Laparoscopia (207) | 2º |
| 1337 | 190856 | Persiana | C.T Laparoscopia (207) | 2º |
| 1338 | 3527 | Estante c/ 2 prateleiras branca | C.T Laparoscopia (207) | 2º |
| 1339 | 416524 | TV/Monitor Samsung | C.T Laparoscopia (207) | 2º |
| 1340 | 190613 | TV/Monitor Samsung | C.T Laparoscopia (207) | 2º |
| 1341 | 416523 | Mesa de treinamento azul | C.T Laparoscopia (207) | 2º |
| 1342 | 522 | Seladora | Rouparia | 7º |
| 1343 | 190673 | Monitor LG | Rouparia | 7º |
| 1344 | 189558 | CPU TITAN | Supervisão SHL | 7º |
| 1345 | 49 | Estabilizador APC | Supervisão SHL | 7º |
| 1346 | 166 | Cadeira fixa azul | Rouparia | 7º |
| 1347 | 439 | Telefone INTELBRAS | Patrimônio | 6º |
| 1348 | Sem nº | Carro de transporte de roupa limpa | Rouparia | 7º |
| 1349 | Sem nº | Carro de transporte de roupa limpa | Rouparia | 7º |
| 1350 | 416365 | Quadro de avisos | Rouparia | 7º |
| 1351 | 686 | Mesa c/ 3 prateleiras branca | Rouparia | 7º |
| 1352 | 190828 | Armário alto c/ 2 portas | Rouparia | 7º |

| | | | | |
|------|----------------|--|------------------------------|---------------|
| 1353 | 416367 | Armário c/ 3 portas alto | Rouparia | 7º |
| 1354 | 189768 | Armário c/ 4 prateleiras | Rouparia | 7º |
| 1355 | 190822 | Suporte de compensado p/ TV | Descanso enfermeiros (209) | 2º |
| 1356 | 11716 | Cadeira fixa preta | Manutenção | Anexo 1º piso |
| 1357 | 418307 / 23116 | Balança líder | Rouparia | 7º |
| 1358 | 292 | Estante em aço | Rouparia | 7º |
| 1359 | 291 | Estante em aço | Rouparia | 7º |
| 1360 | 294 | Estante em aço | Rouparia | 7º |
| 1361 | 416364 | SPLIT Carrier 12.000BTUS | Descanso enfermeiros (209) | 2º |
| 1362 | 190821 | Chuveiro elétrico | Descanso enfermeiros (209) | 2º |
| 1363 | Sem nº | Régua de gases | Descanso enfermeiros (209) | 2º |
| 1364 | Sem nº | Régua de gases | Descanso enfermeiros (209) | 2º |
| 1365 | 479 | Longarina 5 lugares | Endoscopia (recepção) | 1º |
| 1366 | 482 | Longarina 5 lugares | Endoscopia (recepção) | 1º |
| 1367 | 481 | Longarina 5 lugares | Endoscopia (recepção) | 1º |
| 1368 | 480 | Longarina 5 lugares | Endoscopia (recepção) | 1º |
| 1369 | 496 | Longarina 5 lugares | Endoscopia (recepção) | 1º |
| 1370 | 478 | Longarina 5 lugares | Endoscopia (recepção) | 1º |
| 1371 | 450 | Split GREE 24.000BTUS | Endoscopia (recepção) | 1º |
| 1372 | 190242 | TV 32" AOC | Endoscopia (recepção) | 1º |
| 1373 | 189771 | Bebedouro | Endoscopia (recepção) | 1º |
| 1374 | 190988 | Câmera infravermelho monitoramento | Endoscopia (recepção) | 1º |
| 1375 | 189627 | Monitor Samsung | Supervisão SHL | 7º |
| 1376 | Sem nº | Balcão de atendimento c/ 4 gavetas | Endoscopia (recepção) | 1º |
| 1377 | 189354 | Escrivaninha c/ 4 gavetas | Endoscopia (recepção) | 1º |
| 1378 | 23436 | CPU POSITIVO | Endoscopia (recepção) | 1º |
| 1379 | 245 | Estabilizador APC | Endoscopia (recepção) | 1º |
| 1380 | Sem nº | Cadeira fixa azul | Endoscopia (recepção) | 1º |
| 1381 | 190074 | Banqueta azul | Endoscopia (recepção) | 1º |
| 1382 | 418356 / 23573 | Cadeira de escritório c/ rodízio e braço | Endoscopia (recepção) | 1º |
| 1383 | 473 | Telefone c/ fio Intelbras | Endoscopia (recepção) | 1º |
| 1384 | 23485 | Monitor POSITIVO | Endoscopia (recepção) | 1º |
| 1385 | 23086 | Impressora epson | Endoscopia (recepção) | 1º |
| 1386 | 534 | Nobreak SMS | Engenharia clínica (208) | 2º |
| 1387 | Sem nº | Armário c/ 3 prateleiras | Endoscopia (recepção) | 1º |
| 1388 | 447 | Split Electrolux 12.000BTUS | Endoscopia (Estar da equipe) | 1º |
| 1389 | 189692 | Nicho c/ 2 módulos | Endoscopia (Estar da equipe) | 1º |
| 1390 | 190041 | Armário chão c/ 2 portas | Endoscopia (Estar da equipe) | 1º |
| 1391 | 416495 | Armário c/ 3 prateleiras | Endoscopia (Estar da equipe) | 1º |

| | | | | |
|------|----------------|--|------------------------------|----|
| 1392 | Sem nº | Armário parede c/ 2 portas | Endoscopia | 1º |
| 1393 | 189790 | Suporte de soro | Endoscopia | 1º |
| 1394 | 483 | Split Springer 18.000BTUS | Endoscopia (Sala de exame 1) | 1º |
| 1395 | 418294 / 23088 | Monitor LG | Patrimônio | 6º |
| 1396 | 545 | Nobreak SMS | Endoscopia (Sala de exame 1) | 1º |
| 1397 | 418291 / 23084 | CPU DEXTOP | Endoscopia (Sala de exame 1) | 1º |
| 1398 | 416577 | Mesa de escritório branca | Endoscopia (Sala de exame 1) | 1º |
| 1399 | Sem nº | Maca fixa | Endoscopia (Sala de exame 1) | 1º |
| 1400 | 511 | Nobreak senoidal TS SHARA | Engenharia clínica (208) | 2º |
| 1401 | Sem nº | Processador de vídeo FUJINOM | Endoscopia (Sala de exame 1) | 1º |
| 1402 | Sem nº | Monitor FUJINOM | Endoscopia (Sala de exame 1) | 1º |
| 1403 | Sem nº | Rack para processador e monitor de vídeo | Endoscopia (Sala de exame 1) | 1º |
| 1404 | 189788 | Mesa mayo | Endoscopia (Sala de exame 1) | 1º |
| 1405 | 303 | Monitor multiparametrico | Endoscopia (Sala de exame 1) | 1º |
| 1406 | 189785 | Mesinha de compensado | Endoscopia (Sala de exame 1) | 1º |
| 1407 | 191015 | Escadinha 2 degraus | Endoscopia (Sala de exame 1) | 1º |
| 1408 | 189804 | Suporte de soro | Endoscopia (Sala de exame 1) | 1º |
| 1409 | 416538 | Régua de gases | Endoscopia (Sala de exame 1) | 1º |
| 1410 | 189805 | Suporte de soro | Endoscopia (Sala de exame 1) | 1º |
| 1411 | Sem nº | Armário pia c/ 2 portas e 8 gavetas | Endoscopia (Sala de exame 1) | 1º |
| 1412 | Sem nº | Vídeo gastroscópio | Endoscopia (Sala de exame 1) | 1º |
| 1413 | Sem nº | Vídeo gastroscópio | Endoscopia (Sala de exame 1) | 1º |
| 1414 | 418293 / 23087 | Monitor LG | Endoscopia (Sala de exame 2) | 1º |
| 1415 | 189800 | Mesinha de compensado | Endoscopia (Sala de exame 2) | 1º |
| 1416 | 189734 | Mesa de exame | Endoscopia (Sala de exame 2) | 1º |
| 1417 | 304 | Monitor multiparametrico | Endoscopia (Sala de exame 2) | 1º |
| 1418 | Sem nº | Suporte p/ monitor | Endoscopia (Sala de exame 2) | 1º |
| 1419 | 418290 / 23083 | CPU DEXTOP | Endoscopia (Sala de exame 2) | 1º |
| 1420 | 189801 | Banqueta inox | Endoscopia (Sala de exame 2) | 1º |
| 1421 | 21609 | Régua de gases | Endoscopia (Sala de exame 2) | 1º |
| 1422 | Sem nº | Suporte p/ CPU | Endoscopia (Sala de exame 2) | 1º |
| 1423 | 18773 | Rack para processador e monitor de vídeo | Endoscopia (Sala de exame 2) | 1º |
| 1424 | 18749 | Fonte de luz | Endoscopia (Sala de exame 2) | 1º |
| 1425 | 18365 | Processador de imagem | Endoscopia (Sala de exame 2) | 1º |
| 1426 | 416499 | Monitor Sony | Engenharia clínica (208) | 1º |
| 1427 | Sem nº | Vídeo gastroscópio | Endoscopia (Sala de exame 2) | 1º |
| 1428 | Sem nº | Vídeo gastroscópio | Endoscopia (Sala de exame 2) | 1º |
| 1429 | 189406 | Cadeira de escritório c/ rodízio | Endoscopia (Sala de exame 2) | 1º |
| 1430 | Sem nº | Nobreak senoidal TS SHARA | Endoscopia (Sala de exame 2) | 1º |
| 1431 | 189766 | Escadinha 2 degraus | Endoscopia (Sala de exame 2) | 1º |

| | | | | |
|------|--------|-------------------------------------|------------------------------|---------------|
| 1432 | Sem nº | Armário pia c/ 2 portas e 8 gavetas | Endoscopia (Sala de exame 2) | 1º |
| 1433 | 189789 | Mesa em inox curva | Endoscopia (Sala de exame 2) | 1º |
| 1434 | 189791 | suporte de soro | Endoscopia | 1º |
| 1435 | 601 | suporte de soro | Endoscopia | 1º |
| 1436 | 495 | Longarina 5 lugares | Endoscopia | 1º |
| 1437 | 485 | Split midea 18.000BTUS | Endoscopia (desinfecção) | 1º |
| 1438 | Sem nº | Videocolonoscopia | Endoscopia (desinfecção) | 1º |
| 1439 | Sem nº | Videocolonoscopia | Endoscopia (desinfecção) | 1º |
| 1440 | Sem nº | Videocolonoscopia | Endoscopia (desinfecção) | 1º |
| 1441 | 189802 | Hamper inox | Endoscopia (desinfecção) | 1º |
| 1442 | 189787 | Hamper inox | Endoscopia (desinfecção) | 1º |
| 1443 | 502 | Armário pia c/ 2 portas e 4 módulos | Endoscopia (desinfecção) | 1º |
| 1444 | Sem nº | Armário pia c/ 2 portas e 8 gavetas | Endoscopia (desinfecção) | 1º |
| 1445 | Sem nº | Armário pia c/ 2 portas de correr | Endoscopia (desinfecção) | 1º |
| 1446 | 189786 | Banqueta inox | Endoscopia | 1º |
| 1447 | 282 | Telefone c/ fio Intelbras | Patrimônio | 6º |
| 1448 | Sem nº | Bebedouro | Sala de estar equipe (B.C) | 1º |
| 1449 | 191228 | Armário suspenso c/ 4 portas | Manutenção | Anexo 1º piso |
| 1450 | 415793 | Micro-ondas Panasonic | Sala de estar equipe (B.C) | 1º |
| 1451 | 191221 | Armário de pia c/ 5 portas | Sala de estar equipe (B.C) | 1º |
| 1452 | 191223 | Frigobar Consul branco | Sala de estar equipe (B.C) | 1º |
| 1453 | Sem nº | Armário p/ frigobar c/ 1 gaveta | Sala de estar equipe (B.C) | 1º |
| 1454 | 191214 | TV 32" AOC | Sala de estar equipe (B.C) | 1º |
| 1455 | 191219 | Poltrona pé redondo | Sala de estar equipe (B.C) | 1º |
| 1456 | 191218 | Mesa de centro preta | Sala de estar equipe (B.C) | 1º |
| 1457 | 191217 | Mesa de centro preta | Sala de estar equipe (B.C) | 1º |
| 1458 | 191216 | Sofá 2 lugares | Sala de estar equipe (B.C) | 1º |
| 1459 | 191215 | Sofá 3 lugares | Sala de estar equipe (B.C) | 1º |
| 1460 | 415794 | Persiana | Sala de estar equipe (B.C) | 1º |
| 1461 | 487 | Split agratto 12.000BTUS | Sala de estar equipe (B.C) | 1º |
| 1462 | 191212 | Nicho c/ 20 módulos | Sala de estar equipe (B.C) | 1º |
| 1463 | 191208 | Armário p/ roupa | Vestiário masculino (B.C) | 1º |
| 1464 | 191231 | Chuveiro elétrico | Vestiário masculino (B.C) | 1º |
| 1465 | 190718 | Hamper inox | Vestiário masculino (B.C) | 1º |
| 1466 | 189769 | Armário c/ 12 portas | CME | 1º |
| 1467 | Sem nº | Carro p/ material sujo | CME | 1º |
| 1468 | 21549 | Hamper inox | CME | 1º |
| 1469 | 191030 | Armário c/ 2 portas | CME | 1º |
| 1470 | 190033 | Banqueta azul | CME | 1º |
| 1471 | Sem nº | Armário c/ 8 módulos | CME | 1º |

| | | | | |
|------|----------------|-----------------------------------|--------------------------|----|
| 1472 | Sem nº | Bancada c/ 4 gavetas | CME | 1º |
| 1473 | 191236 | Autoclave baumer | CME | 1º |
| 1474 | 191235 | Autoclave baumer | CME | 1º |
| 1475 | 191249 | Osmose reversa | CME | 1º |
| 1476 | 191250 | Osmose reversa | CME | 1º |
| 1477 | 191260 | Carrinho em inox | CME | 1º |
| 1478 | 191257 | Carrinho em inox | CME | 1º |
| 1479 | 191248 | Seladora de grau cirúrgico Manual | Engenharia clínica (208) | 1º |
| 1480 | 190994 | Peroxido de hidrogênio BAUMER | CME | 1º |
| 1481 | 18884 | Sterrad NX | CME | 1º |
| 1483 | 525 | Nobreak senoidal NHS | CME | 1º |
| 1484 | 418361 / 23816 | Cadeira de escritório c/ rodízio | CME | 1º |
| 1485 | 269 | Mesa de escritório c/ 2 gavetas | CME | 1º |
| 1486 | 46 | Estabilizador APC | CME | 1º |
| 1487 | Sem nº | Termohigometro | CME | 1º |
| 1488 | 82 | Monitor DELL | CME | 1º |
| 1489 | 24 | CPU DELL | CME | 1º |
| 1490 | 418237 / 21657 | Bancada em inox | CME | 1º |
| 1491 | 417002 | Carrinho c/ 2 prateleiras em inox | CME | 1º |
| 1492 | 415792 | Pia inox | CME | 1º |
| 1493 | 127 | Termohigometro | CME | 1º |
| 1494 | 23558 | Cadeira de escritório c/ rodízio | CME | 1º |
| 1495 | 418364 / 23819 | Cadeira de escritório c/ rodízio | CME | 1º |
| 1496 | 418363 / 23818 | Cadeira de escritório c/ rodízio | CME | 1º |
| 1497 | 418238 / 21659 | Bancada em inox | CME | 1º |
| 1498 | Sem nº | Bancada em L inox | CME | 1º |
| 1499 | 335 | Seladora plasmaq | Engenharia clínica (208) | 2º |
| 1500 | Sem nº | Seladora HS100 | CME | 1º |
| 1501 | 418206 / 20809 | Lupa | CME | 1º |
| 1502 | 415805 | Incubadora Attest | CME | 1º |
| 1503 | 191261 | Carrinho c/ 3 prateleiras em inox | CME | 1º |
| 1504 | 191247 | Carrinho c/ 3 prateleiras em inox | CME | 1º |
| 1505 | 191259 | Carro em inox | CME | 1º |
| 1506 | 191258 | Carro em inox | CME | 1º |
| 1507 | 191245 | Carrinho c/ 3 prateleiras em inox | CME | 1º |
| 1508 | 191244 | Carrinho c/ 3 prateleiras em inox | CME | 1º |
| 1509 | 191243 | Carrinho c/ 3 prateleiras em inox | CME | 1º |
| 1510 | 191255 | SPLIT Carrier 36.000BTUS | CME | 1º |
| 1511 | 418208 | Estante em aço azul | CME | 1º |

| | | | | |
|------|----------------|--|--------------------------|----|
| 1512 | 418207 / 21090 | Estante em aço azul | CME | 1º |
| 1513 | 418209 / 21092 | Estante em aço azul | CME | 1º |
| 1514 | 418210 / 21093 | Estante em aço azul | CME | 1º |
| 1515 | 296 | Estante em aço | CME | 1º |
| 1516 | 415797 | Escadinha 2 degraus | CME | 1º |
| 1517 | 191241 | Armário c/ 8 módulos | CME | 1º |
| 1518 | 191240 | Armário c/ 8 módulos | CME | 1º |
| 1519 | Sem nº | Termohigometro | CME | 1º |
| 1520 | Sem nº | Carrinho de supermercado | CME | 1º |
| 1521 | 191253 | Split Springer 18.000BTUS | CME | 1º |
| 1522 | 21658 | Bancada inox | CME | 1º |
| 1523 | Sem nº | Bancada inox | CME | 1º |
| 1524 | Sem nº | Bancada c/ pia inox | CME | 1º |
| 1525 | 22579 | Split Electrolux 12.000BTUS | CME | 1º |
| 1526 | 418229 / 21545 | Hamper inox | CME | 1º |
| 1527 | Sem nº | Cadeira p/ bancada | CME | 1º |
| 1528 | Sem nº | Termohigometro | CME | 1º |
| 1529 | 191209 | Armário p/ roupa | Vestiário feminino (B.C) | 1º |
| 1530 | 21546 | Hamper inox | Vestiário feminino (B.C) | 1º |
| 1531 | 191230 | Chuveiro elétrico | Vestiário feminino (B.C) | 1º |
| 1532 | 190257 | SPLIT Carrier 12.000BTUS | Bloco Cirúrgico | 1º |
| 1533 | 191201 | Armário suspenso c/ 20 portas | Bloco Cirúrgico | 1º |
| 1534 | 191192 | Frigobar Consul branco | Bloco Cirúrgico | 1º |
| 1535 | Sem nº | Armário de pia c/ 6 portas e 10 gavetas | Bloco Cirúrgico | 1º |
| 1536 | 191205 | Bancada em L p/ computador c/ 4 gavetas | Bloco Cirúrgico | 1º |
| 1537 | 211 | Monitor AOC | Bloco Cirúrgico | 1º |
| 1538 | 238 | Impressora HP LaserJet p1102w | Bloco Cirúrgico | 1º |
| 1539 | 202010004 | Monitor AOC | Bloco Cirúrgico | 1º |
| 1540 | 202010116 | CPU LENOVO | Bloco Cirúrgico | 1º |
| 1541 | Sem nº | Telefone c/ identificador de chamada | Bloco Cirúrgico | 1º |
| 1542 | 226 | CPU | Bloco Cirúrgico | 1º |
| 1543 | 189661 | Cadeira de escritório c/ rodízio e braço | Bloco Cirúrgico | 1º |
| 1544 | 21952 | Nobreak SMS | Bloco Cirúrgico | 1º |
| 1545 | Sem nº | Termohigometro | Bloco Cirúrgico | 1º |
| 1546 | 418337 | Cadeira de escritório c/ rodízio e braço | Bloco Cirúrgico | 1º |
| 1547 | 195 | Cadeira de escritório c/ rodízio e braço | Bloco Cirúrgico | 1º |
| 1548 | 191202 | Armário em C c/ 5 prateleiras | Bloco Cirúrgico | 1º |
| 1549 | 191175 | Banqueta em inox | Bloco Cirúrgico | 1º |
| 1550 | 191233 | Maca em inox | Bloco Cirúrgico | 1º |
| 1551 | 191232 | Maca em inox | Bloco Cirúrgico | 1º |

| | | | | |
|------|----------------|-----------------------------------|-----------------|----|
| 1552 | 310 | Maca em inox | Bloco Cirúrgico | 1º |
| 1553 | 418233 / 21552 | Hamper inox | Bloco Cirúrgico | 1º |
| 1554 | 416998 | Hamper inox | Bloco Cirúrgico | 1º |
| 1555 | 417005 | Carrinho c/ 2 prateleiras em inox | Bloco Cirúrgico | 1º |
| 1556 | Sem nº | Monitor portátil DIXTAL | Bloco Cirúrgico | 1º |
| 1557 | 417006 | Hamper inox | Bloco Cirúrgico | 1º |
| 1558 | 191180 | Mesa cirúrgica Mercedes | Bloco Cirúrgico | 1º |
| 1559 | 191002 | Foco cirúrgico TETO | Bloco Cirúrgico | 1º |
| 1560 | 189797 | Bisturi elétrico WEM | Bloco Cirúrgico | 1º |
| 1561 | 191157 | Aspirador cirúrgico | Bloco Cirúrgico | 1º |
| 1562 | 191010 | Aspirador cirúrgico | Bloco Cirúrgico | 1º |
| 1563 | Sem nº | Carro p/ bisturi | Bloco Cirúrgico | 1º |
| 1564 | 531 | Split Philco 24.000BTUS | Bloco Cirúrgico | 1º |
| 1565 | Sem nº | Termohigometro | Bloco Cirúrgico | 1º |
| 1566 | 598 | Mesa mayo | Bloco Cirúrgico | 1º |
| 1567 | 191156 | Banqueta inox | Bloco Cirúrgico | 1º |
| 1568 | 191172 | Hamper inox | Bloco Cirúrgico | 1º |
| 1569 | 190592 | Mesa mayo | Bloco Cirúrgico | 1º |
| 1570 | 191013 | Foco cirúrgico TETO | Bloco Cirúrgico | 1º |
| 1571 | 190587 | Mesa cirúrgica Mercedes | Bloco Cirúrgico | 1º |
| 1572 | 191921 | Mesa em inox curva | Bloco Cirúrgico | 1º |
| 1573 | 416999 | Carrinho c/ 2 prateleiras em inox | Bloco Cirúrgico | 1º |
| 1574 | Sem nº | Suporte de soro inox | Bloco Cirúrgico | 1º |
| 1575 | Sem nº | Suporte de soro inox | Bloco Cirúrgico | 1º |
| 1576 | 353 | Monitor multiparametrico | Bloco Cirúrgico | 1º |
| 1577 | 191177 | Aparelho de anestesia | Bloco Cirúrgico | 1º |
| 1578 | Sem nº | Termohigometro | Bloco Cirúrgico | 1º |
| 1579 | 191056 | SPLIT Carrier 36.000BTUS | Bloco Cirúrgico | 1º |
| 1580 | 191171 | Mesinha c/ 4 prateleiras | Bloco Cirúrgico | 1º |
| 1581 | Sem nº | Mesinha de compensado | Bloco Cirúrgico | 1º |
| 1582 | 191005 | Bisturi elétrico WEM | Bloco Cirúrgico | 1º |
| 1583 | Sem nº | Carro p/ bisturi | Bloco Cirúrgico | 1º |
| 1584 | Sem nº | Mesinha de compensado | Bloco Cirúrgico | 1º |
| 1585 | 191153 | Mesa em inox curva | Bloco Cirúrgico | 1º |
| 1586 | 417001 | Carrinho c/ 2 prateleiras em inox | Bloco Cirúrgico | 1º |
| 1587 | 417010 | Suporte de soro inox | Bloco Cirúrgico | 1º |
| 1588 | 191017 | Mesa mayo | Bloco Cirúrgico | 1º |
| 1589 | 191168 | Mesa mayo | Bloco Cirúrgico | 1º |
| 1590 | 190997 | Mesinha c/ 4 prateleiras | Bloco Cirúrgico | 1º |
| 1591 | Sem nº | Termohigometro | Bloco Cirúrgico | 1º |

| | | | | |
|------|----------------|-----------------------------------|-----------------|----|
| 1592 | 417012 | Carrinho c/ 2 prateleiras em inox | Bloco Cirúrgico | 1º |
| 1593 | 191179 | SPLIT Carrier 36.000BTUS | Bloco Cirúrgico | 1º |
| 1594 | 23161 | Monitor multiparametrico | Bloco Cirúrgico | 1º |
| 1595 | 191158 | Aparelho de anestesia | Bloco Cirúrgico | 1º |
| 1596 | 189793 | Mesa cirúrgica Mercedes | Bloco Cirúrgico | 1º |
| 1597 | 190305 | Hamper inox | Bloco Cirúrgico | 1º |
| 1598 | 191165 | Foco cirúrgico TETO | Bloco Cirúrgico | 1º |
| 1599 | 416995 | Nobreak senoidal engetion | Bloco Cirúrgico | 1º |
| 1600 | Sem nº | Suporte de soro inox | Bloco Cirúrgico | 1º |
| 1601 | 191252 | Maca em inox | Bloco Cirúrgico | 1º |
| 1602 | 416903 | Arco cirúrgico | Bloco Cirúrgico | 1º |
| 1603 | 416904 | impressora arco SONY | Bloco Cirúrgico | 1º |
| 1604 | 416911 / 20584 | Rack torre de vídeo | Bloco Cirúrgico | 1º |
| 1605 | 20585 | Monitor SONY | Bloco Cirúrgico | 1º |
| 1606 | 20586 | Fonte monitor SONY | Bloco Cirúrgico | 1º |
| 1607 | 20596 | Insuflador OLYMPUS | Bloco Cirúrgico | 1º |
| 1608 | 20592 | Viseira OLYMPUS | Bloco Cirúrgico | 1º |
| 1609 | 20594 | Viseira pró OLYMPUS | Bloco Cirúrgico | 1º |
| 1610 | Sem nº | Definition câmera 1188HD | Bloco Cirúrgico | 1º |
| 1611 | 22935 | Nobreak SMS | Bloco Cirúrgico | 1º |
| 1612 | 190035 | Banqueta azul | Bloco Cirúrgico | 1º |
| 1613 | 189806 | Suporte de soro | Bloco Cirúrgico | 1º |
| 1614 | 192778 | Cama manual leito | Bloco Cirúrgico | 1º |
| 1615 | 192781 | Cama manual leito | Bloco Cirúrgico | 1º |
| 1616 | 130 | Termohigometro | Bloco Cirúrgico | 1º |
| 1617 | 416902 | Split LG 18.000BTUS | Bloco Cirúrgico | 1º |
| 1618 | 191160 | Monitor portátil DIXTAL | Bloco Cirúrgico | 1º |
| 1619 | 302 | Monitor multiparametrico | Bloco Cirúrgico | 1º |
| 1620 | 417014 | Escadinha 2 degraus | Bloco Cirúrgico | 1º |
| 1621 | 687 | Mesa cirúrgica Angiográfica | Bloco Cirúrgico | 1º |
| 1622 | 23817 | Cadeira de escritório c/ rodízio | Bloco Cirúrgico | 1º |
| 1623 | 418386 / 24287 | Cadeira de escritório c/ rodízio | Bloco Cirúrgico | 1º |
| 1624 | 189764 | Armário c/ 1 porta e 4 gavetas | Bloco Cirúrgico | 1º |
| 1625 | 416910 | Suporte de soro TETO | Bloco Cirúrgico | 1º |
| 1626 | 16106 | Gerador p/ tesoura ultrassônica | Bloco Cirúrgico | 1º |
| 1627 | 16107 | Carrinho p/ gerador | Bloco Cirúrgico | 1º |
| 1628 | 191052 | Eletrocardiógrafo | Bloco Cirúrgico | 1º |
| 1629 | 191054 | carro de parada | Bloco Cirúrgico | 1º |
| 1630 | 277 | Desfibrilador portátil CMOS | Bloco Cirúrgico | 1º |
| 1631 | 244 | Estabilizador APC | Bloco Cirúrgico | 1º |

| | | | | |
|------|--------|-----------------------------------|--------------------------|----|
| 1632 | 229 | CPU | Bloco Cirúrgico | 1º |
| 1633 | 416509 | Suporte p/ CPU | Bloco Cirúrgico | 1º |
| 1634 | 191050 | Escrivaninha c/ 2 prateleiras | Bloco Cirúrgico | 1º |
| 1635 | 202 | Monitor AOC | Bloco Cirúrgico | 1º |
| 1636 | 191234 | Mesa de escritório s/ gaveta | Bloco Cirúrgico | 1º |
| 1637 | 9805 | Mesa de escritório s/ gaveta | Bloco Cirúrgico | 1º |
| 1638 | 433 | Telefone c/ fio Intelbras | Bloco Cirúrgico | 1º |
| 1639 | Sem nº | Cadeira fixa azul | Bloco Cirúrgico | 1º |
| 1640 | Sem nº | Armário suspenso c/ 3 portas | Bloco Cirúrgico | 1º |
| 1641 | Sem nº | escada c/ 3 degraus | Bloco Cirúrgico | 1º |
| 1642 | 416913 | Carro fechado em inox | Bloco Cirúrgico | 1º |
| 1643 | Sem nº | Bancada c/ 4 portas e 8 gavetas | Bloco Cirúrgico | 1º |
| 1644 | 332 | Bisturi elétrico LOKTAL | Bloco Cirúrgico | 1º |
| 1645 | 459 | Estante em aço | Farmácia Bloco | 1º |
| 1646 | 416915 | Frigobar Consul branco | Farmácia Bloco | 1º |
| 1647 | 215 | Monitor AOC | Farmácia Bloco | 1º |
| 1648 | Sem nº | Leitor de código de barras | Farmácia Bloco | 1º |
| 1649 | 243 | Estabilizador APC | Farmácia Bloco | 1º |
| 1650 | 225 | CPU | Farmácia Bloco | 1º |
| 1651 | 191278 | Mesa de escritório c/ 2 gavetas | Farmácia Bloco | 1º |
| 1652 | Sem nº | Termohigometro | Farmácia Bloco | 1º |
| 1653 | Sem nº | Cadeira fixa azul | Farmácia Bloco | 1º |
| 1654 | 191277 | Armário c/ 8 portas e 6 módulos | Farmácia Bloco | 1º |
| 1655 | Sem nº | Suporte p/ bin | Farmácia Bloco | 1º |
| 1656 | 191280 | Split Carrier 9.000BTUS | Farmácia Bloco | 1º |
| 1657 | 191020 | Hamper inox | Bloco Cirúrgico | 1º |
| 1658 | 190032 | Banqueta azul | Bloco Cirúrgico | 1º |
| 1659 | 190597 | Banqueta inox | Bloco Cirúrgico | 1º |
| 1660 | 191018 | Mesa mayo | Bloco Cirúrgico | 1º |
| 1661 | 191016 | Mesinha de compensado | Bloco Cirúrgico | 1º |
| 1662 | 190602 | Escadinha 2 degraus | Bloco Cirúrgico | 1º |
| 1663 | 190593 | Mesa em inox curva | Bloco Cirúrgico | 1º |
| 1664 | 190605 | SPLIT Carrier 36.000BTUS | Bloco Cirúrgico | 1º |
| 1665 | 191178 | Bisturi elétrico WEM | Engenharia clínica (208) | 2º |
| 1666 | 191034 | Foco auxiliar móvel | Bloco Cirúrgico | 1º |
| 1667 | 416993 | Carrinho c/ 2 prateleiras em inox | Bloco Cirúrgico | 1º |
| 1668 | 191169 | Mesa mayo | Bloco Cirúrgico | 1º |
| 1669 | Sem nº | Suporte de soro inox | Bloco Cirúrgico | 1º |
| 1670 | 190998 | Mesa mayo | Bloco Cirúrgico | 1º |
| 1671 | 190591 | Mesinha c/ 4 prateleiras | Bloco Cirúrgico | 1º |

| | | | | |
|------|----------------|-----------------------------------|---------------------------|--------|
| 1672 | 416994 | Carrinho c/ 2 prateleiras em inox | Bloco Cirúrgico | 1º |
| 1673 | 23162 | Monitor multiparametrico | Bloco Cirúrgico | 1º |
| 1674 | Sem nº | Aparelho de anestesia Drager | Bloco Cirúrgico | 1º |
| 1675 | 191012 | Mesa cirúrgica mercedes | Bloco Cirúrgico | 1º |
| 1676 | Sem nº | Bomba de infusão | Bloco Cirúrgico | 1º |
| 1677 | 190596 | Foco cirúrgico TETO | Bloco Cirúrgico | 1º |
| 1678 | Sem nº | Termohigometro | Bloco Cirúrgico | 1º |
| 1679 | Sem nº | Mesinha de compensado | Bloco Cirúrgico | 1º |
| 1680 | 191174 | Banqueta inox | Bloco Cirúrgico | 1º |
| 1681 | 191210 | Banqueta inox | Bloco Cirúrgico | 1º |
| 1682 | 190598 | Banqueta inox | Bloco Cirúrgico | 1º |
| 1683 | 191170 | Mesa mayo | Bloco Cirúrgico | 1º |
| 1684 | 191173 | Mesa em inox curva | Bloco Cirúrgico | 1º |
| 1685 | 191164 | SPLIT Carrier 36.000BTUS | Bloco Cirúrgico | 1º |
| 1686 | 191155 | Foco cirúrgico TETO | Bloco Cirúrgico | 1º |
| 1687 | 190995 | Mesa cirúrgica Mercedes | Bloco Cirúrgico | 1º |
| 1688 | Sem nº | Suporte de soro inox | Bloco Cirúrgico | 1º |
| 1689 | 191151 | Mesa mayo | Bloco Cirúrgico | 1º |
| 1690 | 191152 | Mesa mayo | Bloco Cirúrgico | 1º |
| 1691 | 191162 | Mesinha c/ 4 prateleiras | Bloco Cirúrgico | 1º |
| 1692 | 416912 | Carrinho c/ 2 prateleiras em inox | Bloco Cirúrgico | 1º |
| 1693 | 23164 | Monitor multiparametrico | Bloco Cirúrgico | 1º |
| 1694 | 190603 | Aparelho de anestesia | Bloco Cirúrgico | 1º |
| 1695 | Sem nº | Suporte de soro | Bloco Cirúrgico | 1º |
| 1696 | Sem nº | Bisturi elétrico WEM | Bloco Cirúrgico | 1º |
| 1697 | Sem nº | Suporte p/ bisturi | Bloco Cirúrgico | 1º |
| 1698 | 191263 | Maca em inox | Bloco Cirúrgico | 1º |
| 1699 | 494 | Longarina 5 lugares | Corredor 1º | 1º |
| 1700 | 189720 | Longarina 5 lugares | Corredor 1º | 1º |
| 1701 | Sem nº | Relógio de ponto henry | Corredor 1º | 1º |
| 1702 | 451 | Relógio de ponto HEXA | Corredor térreo | Térreo |
| 1703 | 452 | Relógio de ponto HEXA | Corredor térreo | Térreo |
| 1704 | 189583 | Frigobar Consul branco | Supervisão de atendimento | Térreo |
| 1705 | 271 | Mesa de escritório c/ 2 gavetas | Supervisão SHL | 7º |
| 1706 | 418273 / 22962 | Cadeira fixa azul | Supervisão de atendimento | Térreo |
| 1707 | 149 | Cadeira fixa azul | Supervisão SHL | 7º |
| 1708 | Sem nº | Cadeira fixa azul | Supervisão SHL | 7º |
| 1709 | 206 | Monitor AOC | Supervisão SHL | 7º |
| 1710 | 219 | CPU | Supervisão SHL | 7º |
| 1711 | 248 | Estabilizador APC | Supervisão SHL | 7º |

| | | | | |
|------|--------|---------------------------------|---------------------------|--------|
| 1712 | 448 | Split Electrolux 12.000BTUS | Supervisão de atendimento | Térreo |
| 1713 | 192705 | Mesinha de compensado Branca | Supervisão SHL | 7º |
| 1714 | 445 | Impressora Brother HL1202 | Supervisão de atendimento | Térreo |
| 1715 | 9970 | Armário chão c/ 2 portas | Supervisão de atendimento | Térreo |
| 1716 | 68 | Monitor DELL | Supervisão de atendimento | Térreo |
| 1717 | 9 | CPU DELL | Supervisão de atendimento | Térreo |
| 1718 | 535 | Nobreak SMS | Supervisão de atendimento | Térreo |
| 1719 | 441 | Telefone c/ fio Intelbras | Supervisão de atendimento | Térreo |
| 1720 | Sem nº | Mesa de escritório c/ 2 gavetas | Supervisão de atendimento | Térreo |
| 1721 | 190069 | Armário c/ 1 porta | Coordenação de Apoio | Térreo |
| 1722 | 189767 | SPLIT Carrier 12.000BTUS | Coordenação de Apoio | Térreo |
| 1723 | 192747 | Escriturinha 4 gavetas | Coordenação de Apoio | Térreo |
| 1724 | 189546 | Impressora laserjet P1005 | Coordenação de Apoio | Térreo |
| 1725 | 88 | Monitor DELL | Coordenação de Apoio | Térreo |
| 1726 | 8 | CPU DELL | Coordenação de Apoio | Térreo |
| 1727 | 192727 | Suporte p/ CPU | Coordenação de Apoio | Térreo |
| 1728 | 21904 | Nobreak SMS | Coordenação de Apoio | Térreo |
| 1729 | 416502 | Mesa de escritório s/ gaveta | Coordenação de Apoio | Térreo |
| 1730 | Sem nº | Cadeira fixa azul | Coordenação de Apoio | Térreo |
| 1731 | 3545 | Longarina 2 lugares | Recepção ambulatório | Térreo |
| 1732 | 3544 | Longarina 2 lugares | Recepção ambulatório | Térreo |
| 1733 | 3543 | Longarina 2 lugares | Recepção ambulatório | Térreo |
| 1734 | 3542 | Longarina 2 lugares | Recepção ambulatório | Térreo |
| 1735 | 3541 | Longarina 2 lugares | Recepção ambulatório | Térreo |
| 1736 | 3540 | Longarina 2 lugares | Recepção ambulatório | Térreo |
| 1737 | 3539 | Longarina 2 lugares | Recepção ambulatório | Térreo |
| 1738 | 99 | Longarina 5 lugares | Recepção ambulatório | Térreo |
| 1739 | 98 | Longarina 5 lugares | Recepção ambulatório | Térreo |
| 1740 | 915 | Split 60.000 green | Recepção ambulatório | Térreo |
| 1741 | Sem nº | Cadeira de escritório | Recepção ambulatório | Térreo |
| 1742 | 471 | Cadeira de escritório | Recepção ambulatório | Térreo |
| 1743 | 75 | Cadeira de escritório | Recepção ambulatório | Térreo |
| 1744 | 76 | Cadeira de escritório | Recepção ambulatório | Térreo |
| 1745 | 44 | Monitor DELL | Recepção ambulatório | Térreo |
| 1746 | 40 | Monitor DELL | Recepção ambulatório | Térreo |
| 1747 | 38 | Monitor DELL | Recepção ambulatório | Térreo |
| 1748 | 36 | Estabilizador APC | Coord. Enfermagem | 8º |
| 1749 | 19 | CPU DELL | Recepção ambulatório | Térreo |
| 1750 | 18 | CPU DELL | Recepção ambulatório | Térreo |
| 1751 | 17 | CPU DELL | Recepção ambulatório | Térreo |

| | | | | |
|------|--------|---------------------------------|----------------------|--------|
| 1752 | 16 | CPU DELL | Recepção ambulatorio | Térreo |
| 1753 | 900 | TV 40" Panasonic | Recepção ambulatorio | Térreo |
| 1754 | 189664 | TV 32" AOC | Recepção ambulatorio | Térreo |
| 1755 | Sem nº | Longarina 5 lugares inox | Recepção principal | Térreo |
| 1756 | Sem nº | Longarina 5 lugares inox | Recepção principal | Térreo |
| 1757 | Sem nº | Longarina 5 lugares inox | Recepção principal | Térreo |
| 1758 | Sem nº | Longarina 5 lugares inox | Recepção principal | Térreo |
| 1759 | Sem nº | Longarina 5 lugares inox | Recepção principal | Térreo |
| 1760 | Sem nº | Longarina 5 lugares inox | Recepção principal | Térreo |
| 1761 | Sem nº | Longarina 5 lugares inox | Recepção principal | Térreo |
| 1762 | Sem nº | Longarina 5 lugares inox | Recepção principal | Térreo |
| 1763 | Sem nº | TV 40" Panasonic | Recepção principal | Térreo |
| 1764 | 10 | Monitor DELL | Recepção principal | Térreo |
| 1765 | 11 | Monitor DELL | Recepção principal | Térreo |
| 1766 | 13 | CPU DELL | Coord. Enfermagem | 8º |
| 1767 | 41 | CPU DELL | Recepção principal | Térreo |
| 1768 | 191911 | CPU SOL | Recepção principal | Térreo |
| 1769 | 42 | CPU DELL | Recepção principal | Térreo |
| 1770 | 569 | Impressora laser pró | Recepção principal | Térreo |
| 1771 | 189977 | Impressora Brother | Recepção principal | Térreo |
| 1772 | 914 | Split 60.000 green | Recepção principal | Térreo |
| 1773 | Sem nº | Mesa de escritório c/ 2 gavetas | Consultório 1 | Térreo |
| 1774 | Sem nº | Maca fixa | Consultório 1 | Térreo |
| 1775 | Sem nº | Monitor DELL | Consultório 1 | Térreo |
| 1776 | Sem nº | CPU DELL | Consultório 1 | Térreo |
| 1777 | Sem nº | Cadeira de escritório | Consultório 1 | Térreo |
| 1778 | Sem nº | Nobreak SMS | Consultório 1 | Térreo |
| 1779 | Sem nº | Mesa de escritório c/ 2 gavetas | Consultório 2 | Térreo |
| 1780 | Sem nº | Maca fixa | Consultório 2 | Térreo |
| 1781 | Sem nº | Monitor DELL | Consultório 2 | Térreo |
| 1782 | Sem nº | CPU DELL | Consultório 2 | Térreo |
| 1783 | Sem nº | Cadeira de escritório | Consultório 2 | Térreo |
| 1784 | Sem nº | Nobreak SMS | Consultório 2 | Térreo |
| 1785 | Sem nº | Mesa de escritório c/ 2 gavetas | Consultório 3 | Térreo |
| 1786 | Sem nº | Maca fixa | Consultório 3 | Térreo |
| 1787 | Sem nº | Monitor DELL | Consultório 3 | Térreo |
| 1788 | Sem nº | CPU DELL | Consultório 3 | Térreo |
| 1789 | Sem nº | Cadeira de escritório | Consultório 3 | Térreo |
| 1790 | Sem nº | Nobreak SMS | Consultório 3 | Térreo |
| 1791 | Sem nº | Mesa de escritório c/ 2 gavetas | Consultório 4 | Térreo |

| | | | | |
|------|--------|---------------------------------|----------------|--------|
| 1792 | Sem nº | Maca fixa | Consultório 4 | Térreo |
| 1793 | Sem nº | Monitor DELL | Consultório 4 | Térreo |
| 1794 | Sem nº | CPU DELL | Consultório 4 | Térreo |
| 1795 | Sem nº | Cadeira de escritório | Consultório 4 | Térreo |
| 1796 | Sem nº | Nobreak SMS | Consultório 4 | Térreo |
| 1797 | Sem nº | Mesa de escritório c/ 2 gavetas | Consultório 5 | Térreo |
| 1798 | Sem nº | Maca fixa | Consultório 5 | Térreo |
| 1799 | Sem nº | Monitor DELL | Consultório 5 | Térreo |
| 1800 | Sem nº | CPU DELL | Consultório 5 | Térreo |
| 1801 | Sem nº | Cadeira de escritório | Consultório 5 | Térreo |
| 1802 | Sem nº | Nobreak SMS | Consultório 5 | Térreo |
| 1803 | Sem nº | Mesa de escritório c/ 2 gavetas | Consultório 6 | Térreo |
| 1804 | Sem nº | Maca fixa | Consultório 6 | Térreo |
| 1805 | Sem nº | Monitor DELL | Consultório 6 | Térreo |
| 1806 | Sem nº | CPU DELL | Consultório 6 | Térreo |
| 1807 | Sem nº | Cadeira de escritório | Consultório 6 | Térreo |
| 1808 | Sem nº | Nobreak SMS | Consultório 6 | Térreo |
| 1809 | Sem nº | Mesa de escritório c/ 2 gavetas | Consultório 7 | Térreo |
| 1810 | Sem nº | Maca fixa | Consultório 7 | Térreo |
| 1811 | Sem nº | Monitor DELL | Consultório 7 | Térreo |
| 1812 | Sem nº | CPU DELL | Consultório 7 | Térreo |
| 1813 | Sem nº | Cadeira de escritório | Consultório 7 | Térreo |
| 1814 | Sem nº | Nobreak SMS | Consultório 7 | Térreo |
| 1815 | Sem nº | Mesa de escritório c/ 2 gavetas | Consultório 8 | Térreo |
| 1816 | Sem nº | Maca fixa | Consultório 8 | Térreo |
| 1817 | Sem nº | Monitor DELL | Consultório 8 | Térreo |
| 1818 | Sem nº | CPU DELL | Consultório 8 | Térreo |
| 1819 | Sem nº | Cadeira de escritório | Consultório 8 | Térreo |
| 1820 | Sem nº | Nobreak SMS | Consultório 8 | Térreo |
| 1821 | Sem nº | Mesa de escritório c/ 2 gavetas | Consultório 9 | Térreo |
| 1822 | Sem nº | Maca fixa | Consultório 9 | Térreo |
| 1823 | Sem nº | Monitor DELL | Consultório 9 | Térreo |
| 1824 | Sem nº | CPU DELL | Consultório 9 | Térreo |
| 1825 | Sem nº | Cadeira de escritório | Consultório 9 | Térreo |
| 1826 | Sem nº | Nobreak SMS | Consultório 9 | Térreo |
| 1827 | Sem nº | Mesa de escritório c/ 2 gavetas | Consultório 10 | Térreo |
| 1828 | Sem nº | Maca fixa | Consultório 10 | Térreo |
| 1829 | Sem nº | Monitor DELL | Consultório 10 | Térreo |
| 1830 | Sem nº | CPU DELL | Consultório 10 | Térreo |
| 1831 | Sem nº | Cadeira de escritório | Consultório 10 | Térreo |

| | | | | |
|------|--------|---------------------------------|--------------------|---------------|
| 1832 | Sem nº | Nobreak SMS | Consultório 10 | Térreo |
| 1833 | Sem nº | Mesa de escritório c/ 2 gavetas | Consultório 11 | Térreo |
| 1834 | Sem nº | Maca fixa | Consultório 11 | Térreo |
| 1835 | Sem nº | Monitor DELL | Consultório 11 | Térreo |
| 1836 | Sem nº | CPU DELL | Consultório 11 | Térreo |
| 1837 | Sem nº | Cadeira de escritório | Consultório 11 | Térreo |
| 1838 | Sem nº | Nobreak SMS | Consultório 11 | Térreo |
| 1839 | Sem nº | Biombo 3 folhas | Sala de curativo | Térreo |
| 1840 | Sem nº | Poltrona 1 lugar | Sala de curativo | Térreo |
| 1841 | Sem nº | Poltrona 1 lugar | Sala de curativo | Térreo |
| 1842 | Sem nº | Mesa de escritório s/ gaveta | Sala de curativo | Térreo |
| 1843 | Sem nº | Mesa de procedimento | Sala de curativo | Térreo |
| 1844 | Sem nº | Armário embutido | Sala de curativo | Térreo |
| 1845 | Sem nº | Cadeira de escritório | Sala de curativo | Térreo |
| 1846 | Sem nº | Escadinha 2 degraus | Sala de curativo | Térreo |
| 1847 | Sem nº | Split 12.000 btus Carrier | Sala de curativo | Térreo |
| 1848 | Sem nº | Split 12.000 btus Carrier | Preceptoria | Térreo |
| 1849 | Sem nº | Mesa de refeição 8 lugares | Refeitório | Térreo |
| 1850 | Sem nº | Mesa de refeição 8 lugares | Refeitório | Térreo |
| 1851 | Sem nº | Mesa de refeição 8 lugares | Refeitório | Térreo |
| 1852 | Sem nº | Split 12.000 btus Carrier | Refeitório | Térreo |
| 1853 | Sem nº | Bebedouro | Refeitório | Térreo |
| 1854 | Sem nº | Freezer CONSUL branco | SND | Térreo |
| 1855 | Sem nº | Freezer em inox | SND | Térreo |
| 1856 | Sem nº | Freezer em inox | SND | Térreo |
| 1857 | Sem nº | Freezer horizontal | SND | Térreo |
| 1858 | Sem nº | Liquidificador pequeno | SND | Térreo |
| 1859 | Sem nº | Liquidificador industrial | SND | Térreo |
| 1860 | Sem nº | Estante de aço inox | SND | Térreo |
| 1861 | Sem nº | Estante de aço inox | SND | Térreo |
| 1862 | Sem nº | Estante de aço inox | SND | Térreo |
| 1863 | Sem nº | Estante de aço c/ 6 prateleiras | SND | Térreo |
| 1864 | Sem nº | Fogão 6 bocas | SND | Térreo |
| 1865 | Sem nº | Split 60.000 BTUS Carrier | SND | Térreo |
| 1866 | Sem nº | Mesa de escritório | SND | Térreo |
| 1867 | Sem nº | Frigobar Consul branco | Manutenção | Anexo 1º piso |
| 1868 | Sem nº | Monitor AOC | SND | Térreo |
| 1869 | Sem nº | CPU LENOVO | SND | Térreo |
| 1870 | 688 | Estante em aço | Almoxarifado (CAF) | Anexo 1º piso |

| | | | | |
|------|-----|--|------------------------------|---------------|
| 1871 | 689 | Estante em aço | Almoxarifado (CAF) | Anexo 1º piso |
| 1872 | 690 | Estante em aço | Almoxarifado (CAF) | Anexo 1º piso |
| 1873 | 691 | Estante em aço | Almoxarifado (CAF) | Anexo 1º piso |
| 1874 | 692 | Estante em aço | Almoxarifado (CAF) | Anexo 1º piso |
| 1875 | 724 | Estante em aço | Almoxarifado (CAF) | Anexo 1º piso |
| 1876 | 725 | Split agratto 18.000BTUS | Almoxarifado (CAF) | Anexo 1º piso |
| 1877 | 726 | Split agratto 18.000BTUS | Almoxarifado (CAF) | Anexo 1º piso |
| 1878 | 727 | Estante em aço | Arquivo anexo | Anexo 1º piso |
| 1879 | 728 | Estante em aço | Arquivo anexo | Anexo 1º piso |
| 1880 | 729 | Estante em aço | Arquivo anexo | Anexo 1º piso |
| 1881 | 730 | Estante em aço | Arquivo anexo | Anexo 1º piso |
| 1882 | 731 | Estante em aço | Arquivo anexo | Anexo 1º piso |
| 1883 | 732 | Estante em aço | Arquivo anexo | Anexo 1º piso |
| 1884 | 733 | Estante em aço | Arquivo anexo | Anexo 1º piso |
| 1885 | 734 | Estante em aço | Arquivo anexo | Anexo 1º piso |
| 1886 | 735 | Estante em aço | Arquivo anexo | Anexo 1º piso |
| 1887 | 736 | Estante em aço | Arquivo anexo | Anexo 1º piso |
| 1888 | 737 | Estante em aço | Arquivo anexo | Anexo 1º piso |
| 1889 | 738 | Estante em aço | Arquivo anexo | Anexo 1º piso |
| 1890 | 739 | Estante em aço | Arquivo anexo | Anexo 1º piso |
| 1891 | 740 | Estante em aço | Arquivo anexo | Anexo 1º piso |
| 1892 | 741 | Estante em aço | Arquivo anexo | Anexo 1º piso |
| 1893 | 742 | Estante em aço | Arquivo anexo | Anexo 1º piso |
| 1894 | 743 | Estante em aço | Arquivo anexo | Anexo 1º piso |
| 1895 | 744 | Estante em aço | Arquivo anexo | Anexo 1º piso |
| 1896 | 745 | Estante em aço | Arquivo anexo | Anexo 1º piso |
| 1897 | 746 | Estante em aço | Arquivo anexo | Anexo 1º piso |
| 1898 | 747 | Estante em aço | Arquivo anexo | Anexo 1º piso |
| 1899 | 748 | Estante em aço | Arquivo anexo | Anexo 1º piso |
| 1900 | 749 | Estante em aço | Arquivo anexo | Anexo 1º piso |
| 1901 | 750 | Estante em aço | Arquivo anexo | Anexo 1º piso |
| 1902 | 751 | Estante em aço | Arquivo anexo | Anexo 1º piso |
| 1903 | 752 | Estante em aço | Arquivo anexo | Anexo 1º piso |
| 1904 | 753 | Estante em aço | Arquivo anexo | Anexo 1º piso |
| 1905 | 754 | Split Fontaine 36.000BTUS | Arquivo anexo | Anexo 1º piso |
| 1906 | 360 | Split agratto 9.000BTUS | Arquivo anexo (sala pequena) | Anexo 1º piso |
| 1907 | 359 | Split agratto 12.000BTUS | NEP / DEP | Anexo 1º piso |
| 1908 | 776 | Cadeira secretária com braço e rodizio | Secretaria diretoria | 8º |
| 1909 | 884 | Monitor DELL | Secretaria diretoria | 8º |

| | | | | |
|------|--------|--|-------------------------------|---------------|
| 1910 | 886 | CPU DELL pequena | Secretaria diretoria | 8º |
| 1911 | 189602 | Cofre grande Verde | Secretaria diretoria | 8º |
| 1912 | 416594 | Sofá de 1 lugar preto | Secretaria diretoria | 8º |
| 1913 | 416598 | Sofá de 1 lugar preto | Secretaria diretoria | 8º |
| 1920 | 865 | Cadeira de reunião com braço e rodízio | Dir. Adm. Financeiro | 8º |
| 1921 | 275 | HD SEAGATE 1 TB | Tecnologia da informação (TI) | 8º |
| 1922 | 132 | Quadro de aviso | Dir. Adm. Financeiro | 8º |
| 1928 | Sem nº | Cadeira diretor | Patrimônio | 6º |
| 1931 | 794 | HD APACER 1 TB | Diretoria Executiva | 8º |
| 1932 | Sem nº | Impressora Epson L3150 | Diretoria Executiva | 8º |
| 1933 | 919 | Notebook DELL | Almoxarifado | Anexo 1º piso |
| 1934 | Sem nº | Split 12.000 btus Carrier | 510 | 5º |
| 1935 | Sem nº | Split 12.000 btus Carrier | Patrimônio | 2º |
| 1936 | Sem nº | Split 12.000 btus Carrier | Patrimônio | 2º |
| 1937 | Sem nº | Split 12.000 btus Carrier | Patrimônio | 2º |
| 1938 | Sem nº | Split 12.000 btus Carrier | Patrimônio | 2º |
| 1939 | Sem nº | Split 12.000 btus Carrier | Patrimônio | 2º |
| 1940 | Sem nº | Split 12.000 btus Carrier | Consultório 13 | 2º |
| 1941 | Sem nº | Split 12.000 btus Carrier | Consultório 14 | 2º |
| 1942 | Sem nº | Split 12.000 btus Carrier | Consultório 15 | 2º |
| 1943 | Sem nº | Split 12.000 btus Carrier | Consultório 16 | 2º |
| 1944 | Sem nº | Split 12.000 btus Carrier | Consultório 17 | 2º |
| 1945 | Sem nº | Split 18.000 btus Carrier | Patrimônio | 2º |
| 1946 | Sem nº | Split 18.000 btus Carrier | Patrimônio | 2º |
| 1947 | 915 | Split 18.000 btus Carrier | Laboratório setor 2 | 7º |
| 1948 | 910 | Split 18.000 btus Carrier | Manutenção | Anexo 1º piso |
| 1949 | Sem nº | Split 18.000 btus Carrier | Patrimônio | 2º |
| 1950 | 916 | Split 36.000 btus Carrier | Patrimônio | 2º |
| 1951 | 190352 | TV AOC 32" | Patrimônio | 6º |
| 1952 | 190224 | TV AOC 32" | Patrimônio | 6º |
| 1953 | 190447 | TV AOC 32" | Patrimônio | 6º |
| 1954 | 190256 | TV AOC 32" | Patrimônio | 6º |
| 1955 | 190366 | TV AOC 32" | Patrimônio | 6º |
| 1956 | 190404 | TV AOC 32" | Patrimônio | 6º |
| 1957 | 192209 | TV AOC 32" | Patrimônio | 6º |
| 1958 | 814 | Maca fixa | Patrimônio | 6º |
| 1959 | 190299 | Poltrona tubular | Patrimônio | 2º |
| 1960 | 190268 | Poltrona tubular | Patrimônio | 2º |
| 1961 | Sem nº | Poltrona tubular | Patrimônio | 2º |

| | | | | |
|------|--------|----------------------------|-----------------|---------------|
| 1962 | 190220 | Poltrona tubular | Patrimônio | 2º |
| 1963 | 190221 | Poltrona tubular | Patrimônio | 2º |
| 1964 | 190466 | Poltrona tubular | Patrimônio | 2º |
| 1965 | 190239 | Poltrona tubular | Patrimônio | 2º |
| 1966 | Sem nº | Poltrona tubular | Patrimônio | 2º |
| 1967 | Sem nº | Cama manual leito | UTI | 2º |
| 1968 | Sem nº | Cama manual leito | 206 | 2º |
| 1969 | Sem nº | Cama manual leito | 206 | 2º |
| 1970 | Sem nº | Cama manual leito | 206 | 2º |
| 1971 | Sem nº | Cama manual leito | 206 | 2º |
| 1972 | Sem nº | Cama manual leito | 206 | 2º |
| 1973 | Sem nº | Cama manual leito | 206 | 2º |
| 1974 | Sem nº | Cama manual leito | 206 | 2º |
| 1975 | Sem nº | Cama manual leito | 206 | 2º |
| 1976 | Sem nº | Cama manual leito | 206 | 2º |
| 1977 | Sem nº | Cama manual leito | 206 | 2º |
| 1978 | Sem nº | Cama manual leito | 206 | 2º |
| 1979 | Sem nº | Cama elétrica | 206 | 2º |
| 1980 | Sem nº | Cama elétrica | Corredor 2º | 2º |
| 1981 | Sem nº | Cama elétrica | Corredor 2º | 2º |
| 1982 | Sem nº | Cama elétrica | Corredor 2º | 2º |
| 1983 | Sem nº | Cama elétrica | Corredor 2º | 2º |
| 1984 | Sem nº | Cama elétrica | Corredor 2º | 2º |
| 1985 | Sem nº | Mesa de reunião de madeira | Sala de reunião | Anexo 2º Piso |
| 1986 | Sem nº | Cadeira executiva | Sala de reunião | Anexo 2º Piso |
| 1987 | Sem nº | Cadeira executiva | Sala de reunião | Anexo 2º Piso |
| 1988 | Sem nº | Cadeira executiva | Sala de reunião | Anexo 2º Piso |
| 1989 | Sem nº | Cadeira executiva | Sala de reunião | Anexo 2º Piso |
| 1990 | Sem nº | Cadeira executiva | Sala de reunião | Anexo 2º Piso |
| 1991 | Sem nº | Cadeira executiva | Sala de reunião | Anexo 2º Piso |
| 1992 | Sem nº | Cadeira executiva | Sala de reunião | Anexo 2º Piso |
| 1993 | Sem nº | Cadeira executiva | Sala de reunião | Anexo 2º Piso |
| 1994 | Sem nº | Split 12.000 btus Carrier | Sala de reunião | Anexo 2º Piso |
| 1995 | Sem nº | TV 40" Panasonic | Sala de reunião | Anexo 2º Piso |
| 1996 | 767 | Porta pallet | Almoxarifado | Anexo 1º piso |
| 1997 | 765 | Porta pallet | Almoxarifado | Anexo 1º piso |
| 1998 | 766 | Porta pallet | Almoxarifado | Anexo 1º piso |
| 1999 | 768 | Porta pallet | Almoxarifado | Anexo 1º piso |
| 2000 | 764 | Porta pallet | Almoxarifado | Anexo 1º piso |

| | | | | |
|------|--------|---|--|---------------|
| 2001 | 763 | Porta pallet | Almoxarifado | Anexo 1º piso |
| 2002 | Sem nº | Split 36.000 btus FONTAINE | Almoxarifado | Anexo 1º piso |
| 2003 | Sem nº | Split 36.000 btus FONTAINE | Almoxarifado | Anexo 1º piso |
| 2004 | Sem nº | Split 18.000 btus Carrier | Almoxarifado | Anexo 1º piso |
| 2005 | Sem nº | Split 12.000 btus AGRATTO | Almoxarifado | Anexo 1º piso |
| 2006 | 918 | Refrigerador expositor vertical 450 LTS | Almoxarifado laboratório | 7º |
| 2007 | Sem nº | Impressora Multifuncional Kyocera M2040DN | Sala de impressão | Anexo 2º Piso |
| 2008 | 994 | Impressora Multifuncional Kyocera M3550IDN | Contabilidade/Contratos/ Financeiro/Patrimônio | 8º |
| 2009 | Sem nº | Impressora Multifuncional Kyocera M3550IDN | Departamento pessoal | Anexo 2º Piso |
| 2010 | Sem nº | Refrigerador expositor vertical 450 LTS | Laboratório setor 1 | 7º |
| 2011 | Sem nº | Split 24.000BTUS | Sala dr Flexa | 2º |
| 2012 | Sem nº | Estabilizador 500VA | Tecnologia da informação (TI) | 8º |
| 2013 | Sem nº | Estabilizador 500VA | Tecnologia da informação (TI) | 8º |
| 2014 | Sem nº | Monitor AOC | Recepção ambulatório 2º | 2º |
| 2015 | Sem nº | CPU LENOVO | Recepção ambulatório 2º | 2º |
| 2018 | 489 | ANALISADOR DE COMPOSIÇÃO CORPORAL | Ambulatório | 2º |
| 2019 | Sem nº | BALANÇA ELETRÔNICA ADULTO | Ambulatório | 2º |
| 2020 | Sem nº | BALANÇA ELETRÔNICA ADULTO | Ambulatório | 2º |
| 2021 | Sem nº | BALANÇA ELETRÔNICA ADULTO | Ambulatório | 2º |
| 2022 | 418397 | BALANÇA DIGITAL LD1050 (LÍDER) | Ambulatório | Térreo |
| 2023 | Sem nº | BALANÇA DIGITAL BK-200 FM (BALMAK) | Ambulatório | 2º |
| 2024 | 334 | BALANÇA ELETRÔNICA ADULTO BK 300 (BALMAK) AMBULATÓRIO | Ambulatório | 2º |
| 2025 | 418396 | BALANÇA DIGITAL LD1050 (LÍDER) CLINICA CIRURGICA | Clínica Cirúrgica | 3º |
| 2099 | 793 | HD APACER 1 TB | Tecnologia da Informação (TI) | 8º |
| 2100 | Sem nº | Gravador de vídeo | Tecnologia da Informação (TI) | 8º |
| 2101 | Sem nº | Gravador de vídeo | Tecnologia da Informação (TI) | 8º |
| 2102 | Sem nº | Switch 24 portas INTELBRAS | Tecnologia da informação (TI) | 8º |
| 2103 | Sem nº | Switch 24 portas INTELBRAS | Tecnologia da informação (TI) | 8º |
| 2104 | Sem nº | HD 1TB Seagate | Tecnologia da informação (TI) | 8º |
| 2105 | 120 | Roteador Multilaser | Tecnologia da informação (TI) | 8º |
| 2106 | 789 | CPU Dell | Tecnologia da informação (TI) | 8º |
| 2107 | 938 | Split AGRATTO 12.000BTUS | Tecnologia da informação (TI) | 8º |
| 2108 | 996 | Estabilizador APC | Tecnologia da informação (TI) | 8º |
| 2109 | 995 | Estabilizador APC | Tecnologia da informação (TI) | 8º |
| 2110 | 997 | Estabilizador APC | Tecnologia da informação (TI) | 8º |
| 2111 | 42 | Estabilizador APC | Tecnologia da informação (TI) | 8º |
| 2112 | 41 | Estabilizador APC | Tecnologia da informação (TI) | 8º |
| 2113 | 40 | Estabilizador APC | Tecnologia da informação (TI) | 8º |
| 2114 | 998 | Monitor AOC | Tecnologia da informação (TI) | 8º |

| | | | | |
|------|--------|---|--|----|
| 2115 | 999 | CPU GOLDENTEC | Tecnologia da informação (TI) | 8º |
| 2116 | 1000 | CPU GOLDENTEC | Tecnologia da informação (TI) | 8º |
| 2117 | 882 | Cadeira de escritório com braço e rodízio | Tecnologia da informação (TI) | 8º |
| 2118 | 806 | Cadeira de escritório com braço e rodízio | Tecnologia da informação (TI) | 8º |
| 2119 | Sem nº | Servidor DELL | Tecnologia da informação (TI) | 8º |
| 2120 | Sem nº | Câmera infravermelho monitoramento | Farmácia | 8º |
| 2121 | 369 | Impressora HP P1102W | Farmácia | 8º |
| 2122 | 990 | CPU GOLDENTEC | Farmácia | 8º |
| 2123 | 812 | Cadeira secretária com braço e rodízio | Farmácia | 8º |
| 2124 | 813 | Cadeira secretária com braço e rodízio | Farmácia | 8º |
| 2125 | 814 | Cadeira secretária com braço e rodízio | Farmácia | 8º |
| 2126 | 991 | Cadeira secretária com braço e rodízio | Farmácia | 8º |
| 2127 | 189537 | Mesa de escritório s/ gaveta | Farmácia | 8º |
| 2128 | Sem nº | Quadro branco | Farmácia | 8º |
| 2129 | Sem nº | Quadro branco (Gestão a vista) | Farmácia | 8º |
| 2130 | 18888 | Nobreak SMS 3200VA | Farmácia | 8º |
| 2131 | 989 | Seladora NelyMac | Farmácia | 8º |
| 2132 | 992 | Split AGRATTO 12.000BTUS | Secretaria diretoria | 8º |
| 2133 | 993 | Cadeira Diretor com braço e pé cromado | Diretoria Executiva | 8º |
| 2134 | 21905 | Nobreak SMS 700VA | Contabilidade/Contratos/ Financeiro/Patrimônio | 8º |
| 2135 | 39 | Estabilizador APC | Contabilidade/Contratos/ Financeiro/Patrimônio | 8º |
| 2136 | 859 | Cadeira secretária com braço e rodízio | Contabilidade/Contratos/ Financeiro/Patrimônio | 8º |
| 2137 | 978 | Armário em aço | Contabilidade/Contratos/ Financeiro/Patrimônio | 8º |
| 2138 | 189659 | Mesa de escritório cinza s/gaveta | Contabilidade/Contratos/ Financeiro/Patrimônio | 8º |
| 2139 | 969 | Monitor AOC | Contabilidade/Contratos/ Financeiro/Patrimônio | 8º |
| 2140 | Sem nº | Cadeira de escritório com braço e rodízio | Contabilidade/Contratos/ Financeiro/Patrimônio | 8º |
| 2141 | 819 | Cadeira secretária fixa | Contabilidade/Contratos/ Financeiro/Patrimônio | 8º |
| 2142 | 189598 | Mesa de escritório bege c/gaveta | Contabilidade/Contratos/ Financeiro/Patrimônio | 8º |
| 2143 | 936 | Split Agratto 18.000BTUS | Contabilidade/Contratos/ Financeiro/Patrimônio | |
| 2144 | Sem nº | Escrivaninha c/ 2 gavetas e 1 porta Preta | Contabilidade/Contratos/ Financeiro/Patrimônio | 8º |
| 2145 | Sem nº | Escrivaninha c/ 2 gavetas e 1 porta Preta | Contabilidade/Contratos/ Financeiro/Patrimônio | 8º |
| 2147 | 25066 | Impressora de etiqueta | Tecnologia da Informação (TI) | 8º |
| 2148 | 419185 | Servidor AGFA | Patrimônio | 6º |
| 2149 | 108 | Impressora HP LaserJet | Tecnologia da informação (TI) | 8º |
| 2150 | 190096 | Nobreak | Tecnologia da informação (TI) | 8º |
| 2151 | Sem nº | Estabilizador APC | Tecnologia da informação (TI) | 8º |
| 2152 | 191276 | Teclado MICROSOFT | Patrimônio | 6º |
| 2153 | 191057 | Telefone INTELBRAS | Patrimônio | 6º |
| 2154 | 784 | Telefone INTELBRAS | Patrimônio | 6º |

| | | | | |
|------|-----------|---|--|----|
| 2155 | 416607 | Telefone INTELBRAS | Patrimônio | 6º |
| 2156 | 190542 | Telefone INTELBRAS | Patrimônio | 6º |
| 2157 | 432 | Telefone INTELBRAS | Patrimônio | 6º |
| 2158 | Sem nº | Telefone INTELBRAS | Patrimônio | 6º |
| 2159 | Sem nº | Telefone INTELBRAS | Patrimônio | 6º |
| 2160 | Sem nº | Telefone INTELBRAS | Patrimônio | 6º |
| 2161 | Sem nº | Telefone ELGIN | Patrimônio | 6º |
| 2162 | Sem nº | Telefone INTELBRAS | Patrimônio | 6º |
| 2163 | Sem nº | Impressora Kyocera | Tecnologia da informação (TI) | 8º |
| 2164 | 820 | Cadeira Fixa em courvim azul | Dir. Técnica | 8º |
| 2165 | 44 | Estabilizador APC | Dir. Técnica | 8º |
| 2166 | 902 | CPU LENOVO | Gerência Enfermagem | 8º |
| 2167 | 153 | Cadeira Fixa em courvim azul | Gerência Enfermagem | 8º |
| 2168 | Sem nº | CPU LENOVO | Coord. Enfermagem | 8º |
| 2169 | 829 | Cadeira secretária com rodízio e braço | Coord. Enfermagem | 8º |
| 2170 | 73 | Monitor DELL | Coord. Enfermagem | 8º |
| 2171 | 415778 | Criado mudo 4 Gavetas Branco | Coord. Enfermagem | 8º |
| 2172 | 435 | Telefone INTELBRAS | Coord. Enfermagem | 8º |
| 2173 | 202010110 | CPU LENOVO | Coord. Enfermagem | 8º |
| 2174 | 202010010 | Monitor AOC | Coord. Enfermagem | 8º |
| 2175 | 23563 | Cadeira secretária com rodízio e braço | Coord. Enfermagem | 8º |
| 2176 | 23547 | Cadeira secretária com rodízio e braço | Coord. Enfermagem | 8º |
| 2177 | 189360 | CPU TITAN | Coord. Enfermagem | 8º |
| 2178 | 416277 | Suporte para CPU | Coord. Enfermagem | 8º |
| 2179 | 23545 | Cadeira secretária c/ braços e rodízios | Coord. Enfermagem | 8º |
| 2180 | 101 | Impressora HP | Coord. Enfermagem | 8º |
| 2181 | 162 | Cadeira de escritório fixa s/ braço | Coord. Enfermagem | 8º |
| 2182 | 308092 | Mesa de reunião redonda | Coord. Enfermagem | 8º |
| 2183 | 815 | Cadeira secretária c/ braços e rodízios | Coord. Enfermagem | 8º |
| 2184 | 202010111 | CPU LENOVO | Coord. Enfermagem | 8º |
| 2185 | 189578 | Câmera infravermelho monitoramento | Contabilidade/Contratos/ Financeiro/Patrimônio | 8º |
| 2186 | Sem nº | Sofá 2 lugares em couvirm preto | Corredor 8º | 8º |
| 2187 | Sem nº | Mesa de centro de madeira | Corredor 8º | 8º |
| 2188 | 110 | Impressora HP LaserJet | Supervisão SHL | 7º |
| 2189 | Sem nº | Cadeira secretária fixa | Supervisão SHL | 7º |
| 2190 | Sem nº | Estante de aço 6 prateleiras | Supervisão SHL | 7º |
| 2191 | 190793 | Armário em MDF | Supervisão SHL | 7º |
| 2192 | 416363 | Armário em MDF | Supervisão SHL | 7º |
| 2193 | 416281 | Armário em MDF | Supervisão SHL | 7º |

| | | | | |
|------|----------------|--|--------------------------|----|
| 2194 | 816 | Cadeira secretária c/ rodízio e braço | Supervisão SHL | 7º |
| 2195 | 438 | Telefone c/ fio INTELBRAS | Supervisão SHL | 7º |
| 2196 | Sem nº | Câmera infravermelho monitoramento | Supervisão SHL | 7º |
| 2197 | Sem nº | Mesa branca sem gaveta | Supervisão SHL | 7º |
| 2198 | Sem nº | Carro de transporte de roupa limpa | Rouparia | 7º |
| 2199 | Sem nº | Carro de transporte de roupa suja | Rouparia | 7º |
| 2200 | Sem nº | Carro de transporte de roupa suja | Rouparia | 7º |
| 2201 | 161 | Cadeira fixa azul | Rouparia | 7º |
| 2202 | 418149 / 16495 | Armário com 6 nichos Branco | Rouparia | 7º |
| 2203 | Sem nº | Escadinha 2 degraus | Rouparia | 7º |
| 2204 | Sem nº | Telefone INTELBRAS | Rouparia | 7º |
| 2205 | 418352 / 23568 | Cadeira secretária c/ braços e rodízios | Coordenação Laboratório | 7º |
| 2206 | 775 | Cadeira secretária c/ braços e rodízios | Coordenação Laboratório | 7º |
| 2207 | 189549 | Mesa de escritório pequena | Coordenação Laboratório | 7º |
| 2208 | 192803 | Bebedouro Soft Star | Corredor 7º | 7º |
| 2209 | 236 | Impressora HP LaserJet p1102w | Laboratório setor 1 | 7º |
| 2210 | Sem nº | Centrifuga CENTRIBIO | Laboratório setor 1 | 7º |
| 2211 | Sem nº | Nobreak NHS | Laboratório setor 1 | 7º |
| 2212 | Sem nº | Termometro Infravermelho | Laboratório setor 1 | 7º |
| 2213 | 711 | Centrífuga Sorológica | Laboratório setor 1 | 7º |
| 2214 | 190846 | SPLIT Carrier 12.000BTUS | Laboratório setor 3 | 7º |
| 2215 | Sem nº | Termohigômetro | Laboratório setor 3 | 7º |
| 2216 | Sem nº | Termohigômetro | Laboratório setor 3 | 7º |
| 2217 | 712 | Aagitador de tubos | Laboratório setor 3 | 7º |
| 2218 | Sem nº | Cadeira de bancada | Laboratório setor 3 | 7º |
| 2219 | Sem nº | Monitor ACER | Laboratório setor 2 | 7º |
| 2220 | Sem nº | Leitor de código de barras | Laboratório setor 2 | 7º |
| 2221 | Sem nº | Termohigometro | Laboratório setor 2 | 7º |
| 2222 | 883 | Split AGRATTO 12.000BTUS | Agência Transfusional | 7º |
| 2223 | Sem nº | Termohigômetro | Almoxarifado Laboratório | 7º |
| 2224 | 22967 | Cadeira fixa de tecido | Almoxarifado Laboratório | 7º |
| 2225 | Sem nº | Cadeira fixa de tecido | Almoxarifado Laboratório | 7º |
| 2226 | 190324 | Split Carrier 9.000BTUS | UTI (Sala de descanso) | 6º |
| 2227 | 417020 | TV/Monitor SAMSUNG 22" | UTI (Coordenação) | 6º |
| 2228 | Sem nº | Cadeira secretária com rodízio e braço | UTI (Coordenação) | 6º |
| 2229 | 853 | Cadeira executiva com rodízio e braço | UTI (Coordenação) | 6º |
| 2230 | 35 | Estabilizador APC | UTI (Coordenação) | 6º |
| 2231 | Sem nº | Telefone INTELBRAS | UTI (Coordenação) | 6º |
| 2232 | 181 | MARCAPASSO EXTERNO 3077 ST JUDGE MEDICAL | UTI (Coordenação) | 6º |

| | | | | |
|------|--------|---|--------------------------|----|
| 2233 | 15674 | Foco portátil | UTI (Coordenação) | 6º |
| 2234 | 15672 | Caixa para guarda de foco portátil | UTI (Coordenação) | 6º |
| 2235 | 951 | Escadinha 2 degraus | UTI | 6º |
| 2236 | 405 | Impressora HP LaserJet p1102w | UTI | 6º |
| 2237 | 467 | Leitor de código de barras | UTI | 6º |
| 2238 | 852 | Cadeira executiva com rodízio e braço | UTI | 6º |
| 2239 | 823 | Cadeira secretária com rodízio e braço | UTI | 6º |
| 2240 | 821 | Cadeira secretária com rodízio e braço | UTI | 6º |
| 2241 | Sem nº | Cadeira secretária com rodízio e braço | UTI | 6º |
| 2242 | 490 | Carrinho de supermercado | Sala de prontuários | 6º |
| 2243 | 824 | Cadeira secretária c/ braços e rodízios | Sala de prontuários | 6º |
| 2244 | Sem nº | Cadeira secretária c/ braços e rodízios | Sala de prontuários | 6º |
| 2245 | 416353 | Mesa de computador azul | Sala de prontuários | 6º |
| 2246 | 192697 | Poltrona circular preta | Corredor 6º | 6º |
| 2247 | 192699 | Poltrona circular preta | Corredor 6º | 6º |
| 2248 | 192698 | Poltrona circular preta | Corredor 6º | 6º |
| 2249 | Sem nº | Poltrona circular preta | Corredor 6º | 6º |
| 2250 | 416516 | Armário com 2 portas e 2 módulos | Pulsoterapia | 6º |
| 2251 | 190052 | Hamper inox | UTI | 6º |
| 2252 | Sem nº | Maca de transporte INOX | UTI | 6º |
| 2253 | 190974 | Cama Box Solteiro | UTI (sala dos médicos) | 6º |
| 2254 | 191049 | Ducha higiênica 3T LORENZETTI | UTI | 6º |
| 2255 | 278 | CARDIOVERSOR VIVO (CMOS DRAKE) | UTI | 6º |
| 2256 | Sem nº | Termohigômetro | Engenharia clínica (208) | 2º |
| 2257 | Sem nº | Termohigômetro | Engenharia clínica (208) | 2º |
| 2258 | Sem nº | Termohigômetro | Engenharia clínica (208) | 2º |
| 2259 | Sem nº | Termohigômetro | Engenharia clínica (208) | 2º |
| 2260 | Sem nº | Termohigômetro | Engenharia clínica (208) | 2º |
| 2261 | 189638 | Nobreak SMS | Engenharia clínica (208) | 2º |
| 2262 | 10766 | Mesa de escritório pequena | Engenharia clínica (208) | 2º |
| 2263 | 957 | Mesa de escritório com 2 gavetas | Engenharia clínica (208) | 2º |
| 2264 | 960 | Cadeira secretária com rodízio e braço | Engenharia clínica (208) | 2º |
| 2265 | 961 | Cadeira secretária com rodízio e braço | Engenharia clínica (208) | 2º |
| 2266 | 962 | Cadeira secretária com rodízio e braço | Engenharia clínica (208) | 2º |
| 2267 | 860 | Cadeira secretária com rodízio e braço | Engenharia clínica (208) | 2º |
| 2268 | 827 | Cadeira Fixa em courvim azul | Engenharia clínica (208) | 2º |
| 2269 | 15767 | VENTILADOR PULMONAR INTER 5 PLUS | Engenharia clínica (208) | 2º |
| 2270 | 19280 | Monitor Comen | Engenharia clínica (208) | 2º |
| 2271 | Sem nº | Split GREE 12.000BTUS | Engenharia clínica (208) | 2º |

| | | | | |
|------|--------|---|--------------------------|---------------|
| 2272 | 192739 | ULTRASSOM HD 11 (PHILIPS) | Engenharia clínica (208) | 2º |
| 2273 | Sem nº | Seladora plasmaq | Engenharia clínica (208) | 2º |
| 2274 | Sem nº | Seladora Selapack | Engenharia clínica (208) | 2º |
| 2275 | 36 | Insuflador THERMACHOICE II | Engenharia clínica (208) | 2º |
| 2276 | 45 | Bisturi elétrico VERSAPOINT | Engenharia clínica (208) | 2º |
| 2277 | 33 | Unidade de comando de motor | Engenharia clínica (208) | 2º |
| 2278 | 419184 | Monitor BARCO | Engenharia clínica (208) | 2º |
| 2279 | 17051 | Suporte p/ ventilador pulmonar | UTI | 6º |
| 2280 | Sem nº | Suporte de soro inox | UTI | 6º |
| 2281 | Sem nº | Suporte de soro inox | UTI | 6º |
| 2282 | Sem nº | Suporte de soro inox | UTI | 6º |
| 2283 | 950 | Escadinha 2 degraus | UTI | 6º |
| 2287 | 190530 | Cama manual leito | UTI | 6º |
| 2288 | 190532 | Poltrona tubular azul | UTI | 6º |
| 2289 | Sem nº | VENTILADOR PULMONAR INTER 5 PLUS | UTI | 6º |
| 2290 | 929 | Escadinha 2 degraus | UTI | 6º |
| 2291 | 952 | Escadinha 2 degraus | UTI | 6º |
| 2292 | 416633 | Câmera infravermelho monitoramento | UTI | 6º |
| 2293 | 189968 | Câmera infravermelho monitoramento | UTI | 6º |
| 2294 | Sem nº | Split 18.000 btus AGRATTO | Manutenção | Anexo 1º piso |
| 2295 | Sem nº | Split 9.000 btus Carrier | Manutenção | Anexo 1º piso |
| 2296 | 420 | Split 12.000 btus AGRATTO | Manutenção | Anexo 1º piso |
| 2297 | 392 | Split 9.000 btus AGRATTO | Manutenção | Anexo 1º piso |
| 2298 | 416366 | Armário duas portas | Manutenção | Anexo 1º piso |
| 2299 | 190820 | Armário duas portas | Manutenção | Anexo 1º piso |
| 2300 | 416285 | Armário 4 portas | Manutenção | Anexo 1º piso |
| 2301 | 189423 | Suporte para 5 bins | Manutenção | Anexo 1º piso |
| 2302 | 191273 | Suporte para 5 bins | Manutenção | Anexo 1º piso |
| 2303 | 190022 | Armário de chão c/ 4 gavetas e 1 porta | Manutenção | Anexo 1º piso |
| 2304 | 416287 | Mesa de escritório c/ 2 mesas | Manutenção | Anexo 1º piso |
| 2305 | 761 | Cadeira fixa azul | Manutenção | Anexo 1º Piso |
| 2306 | 760 | Cadeira fixa azul | Manutenção | Anexo 1º Piso |
| 2307 | 11896 | Baqueta preta | Manutenção | Anexo 1º Piso |
| 2308 | 418108 | Armário c/ 1 porta de vidro | Manutenção | Anexo 1º piso |
| 2309 | 771 | Cadeira secretária c/ braços e rodízios | Manutenção | Anexo 1º piso |
| 2310 | 189636 | CPU TITAN | Manutenção | Anexo 1º piso |
| 2311 | 95 | Telefone com fio INTELBRAS | Manutenção | Anexo 1º piso |
| 2312 | 375 | Estabilizador APC | Manutenção | Anexo 1º piso |
| 2313 | 23480 | Monitor POSITIVO | Manutenção | Anexo 1º piso |

| | | | | |
|------|--------|------------------------------------|------------------------|---------------|
| 2314 | Sem nº | Impressora HP LaserJet P2015dn | Manutenção | Anexo 1º piso |
| 2315 | Sem nº | Armário suspenso c/ 3 portas | Manutenção | Anexo 1º piso |
| 2316 | Sem nº | Mesa pequena em L | Manutenção | Anexo 1º piso |
| 2317 | 190677 | Split Springer 18.000BTUS | Manutenção | Anexo 1º piso |
| 2318 | 416294 | Armário guarda objetos 12 portas | Corredor anexo 1º piso | Anexo 1º piso |
| 2319 | 416297 | Armário guarda objetos 12 portas | Corredor anexo 1º piso | Anexo 1º piso |
| 2320 | 416296 | Armário guarda objetos 12 portas | Corredor anexo 1º piso | Anexo 1º piso |
| 2321 | 416295 | Armário guarda objetos 12 portas | Corredor anexo 1º piso | Anexo 1º piso |
| 2322 | Sem nº | Estante em aço c/ 6 prateleiras | Corredor anexo 1º piso | Anexo 1º piso |
| 2323 | Sem nº | Estante em aço c/ 6 prateleiras | Corredor anexo 1º piso | Anexo 1º piso |
| 2324 | Sem nº | Estante em aço c/ 6 prateleiras | Corredor anexo 1º piso | Anexo 1º piso |
| 2325 | Sem nº | Estante em aço c/ 6 prateleiras | Corredor anexo 1º piso | Anexo 1º piso |
| 2326 | Sem nº | Estante em aço c/ 6 prateleiras | Corredor anexo 1º piso | Anexo 1º piso |
| 2327 | Sem nº | Estante em aço c/ 6 prateleiras | Corredor anexo 1º piso | Anexo 1º piso |
| 2328 | Sem nº | Estante em aço c/ 6 prateleiras | Corredor anexo 1º piso | Anexo 1º piso |
| 2329 | Sem nº | Estante em aço c/ 6 prateleiras | Corredor anexo 1º piso | Anexo 1º piso |
| 2330 | Sem nº | Estante em aço c/ 6 prateleiras | Corredor anexo 1º piso | Anexo 1º piso |
| 2331 | Sem nº | Estante em aço c/ 6 prateleiras | Corredor anexo 1º piso | Anexo 1º piso |
| 2332 | Sem nº | Lava jato Electrolux | Manutenção | Anexo 1º piso |
| 2333 | Sem nº | Bomba Centrífuga 5.0 | Manutenção | Anexo 1º piso |
| 2334 | Sem nº | Bomba Centrífuga 5.0 | Manutenção | Anexo 1º piso |
| 2335 | Sem nº | Escada de alumínio 5 degraus | Manutenção | Anexo 1º piso |
| 2336 | Sem nº | Escada de alumínio 5 degraus | Manutenção | Anexo 1º piso |
| 2337 | Sem nº | Escada de alumínio 7 degraus | Manutenção | Anexo 1º piso |
| 2338 | Sem nº | Escada de alumínio 14 degraus | Manutenção | Anexo 1º piso |
| 2339 | Sem nº | Escada de alumínio 5 degraus | Manutenção | Anexo 1º piso |
| 2340 | Sem nº | Escada de 2 lances fibra de vidro | Manutenção | Anexo 1º piso |
| 2341 | Sem nº | Câmera infravermelho monitoramento | Corredor anexo 1º piso | Anexo 1º piso |
| 2342 | Sem nº | Câmera infravermelho monitoramento | Corredor anexo 1º piso | Anexo 1º piso |
| 2343 | Sem nº | Câmera infravermelho monitoramento | Corredor anexo 1º piso | Anexo 1º piso |
| 2344 | 308093 | Mesa de reunião redonda | NEP / DEP | Anexo 1º piso |
| 2345 | Sem nº | Nobreak SMS | NEP / DEP | Anexo 1º piso |
| 2346 | 190278 | Frigobar Consul branco | NEP / DEP | Anexo 1º piso |
| 2347 | 190714 | Bebedouro Soft Star | Corredor anexo 1º piso | Anexo 1º piso |
| 2348 | 308538 | Lixeira INOX | Corredor anexo 1º piso | Anexo 1º piso |
| 2349 | 24272 | Carteira escolar | Auditório anexo | Anexo 1º piso |
| 2350 | Sem nº | Carteira escolar | Auditório anexo | Anexo 1º piso |
| 2351 | 24281 | Carteira escolar | Auditório anexo | Anexo 1º piso |
| 2352 | Sem nº | Carteira escolar | Auditório anexo | Anexo 1º piso |

| | | | | |
|------|--------|---|------------------------|---------------|
| 2353 | Sem nº | Carteira escolar | Auditório anexo | Anexo 1º piso |
| 2354 | Sem nº | Carteira escolar | Auditório anexo | Anexo 1º piso |
| 2355 | Sem nº | Carteira escolar | Auditório anexo | Anexo 1º piso |
| 2362 | 189570 | Carteira escolar | Auditório anexo | Anexo 1º piso |
| 2373 | Sem nº | Carteira escolar | Auditório anexo | Anexo 1º piso |
| 2374 | 8355 | Carteira escolar | Auditório anexo | Anexo 1º piso |
| 2375 | 8428 | Carteira escolar | Auditório anexo | Anexo 1º piso |
| 2376 | 8491 | Carteira escolar | Auditório anexo | Anexo 1º piso |
| 2377 | Sem nº | Carteira escolar | Auditório anexo | Anexo 1º piso |
| 2378 | 24279 | Carteira escolar | Auditório anexo | Anexo 1º piso |
| 2379 | Sem nº | Carteira escolar | Auditório anexo | Anexo 1º piso |
| 2380 | 24271 | Carteira escolar | Auditório anexo | Anexo 1º piso |
| 2381 | 24277 | Carteira escolar | Auditório anexo | Anexo 1º piso |
| 2382 | 24286 | Carteira escolar | Auditório anexo | Anexo 1º piso |
| 2383 | Sem nº | Carteira escolar | Auditório anexo | Anexo 1º piso |
| 2384 | 189573 | Carteira escolar | Auditório anexo | Anexo 1º piso |
| 2385 | 309041 | Mesinha de cabeceira | Auditório anexo | Anexo 1º piso |
| 2386 | 189500 | Mesa de som c/ 8 canais | Auditório anexo | Anexo 1º piso |
| 2387 | 416988 | Equalizador de som | Auditório anexo | Anexo 1º piso |
| 2388 | 416992 | Amplificador de som | Auditório anexo | Anexo 1º piso |
| 2389 | Sem nº | Projeto EPSON | Auditório anexo | Anexo 1º piso |
| 2390 | Sem nº | Split 22.000BTUS AGRATTO | Auditório anexo | Anexo 1º piso |
| 2391 | Sem nº | Split 22.000BTUS AGRATTO | Auditório anexo | Anexo 1º piso |
| 2392 | Sem nº | Rack pequeno para SWITCH | Corredor anexo 1º piso | Anexo 1º piso |
| 2393 | 755 | Mesa de escritório | Almoxarifado | Anexo 1º piso |
| 2394 | 779 | Cadeira secretária c/ braços e rodízios | Almoxarifado | Anexo 1º piso |
| 2395 | 756 | Mesa de escritório | Almoxarifado | Anexo 1º piso |
| 2396 | 769 | Mesa de escritório | Almoxarifado | Anexo 1º piso |
| 2397 | 770 | Cadeira secretária c/ braços e rodízios | Almoxarifado | Anexo 1º piso |
| 2398 | 757 | Mesa de escritório | Almoxarifado | Anexo 1º piso |
| 2399 | Sem nº | Telefone c/ fio INTELBRAS | Almoxarifado | Anexo 1º piso |
| 2400 | 189586 | CPU SOL | Almoxarifado | Anexo 1º piso |
| 2401 | Sem nº | Estante em aço | Almoxarifado | Anexo 1º piso |
| 2402 | Sem nº | Estante em aço | Almoxarifado | Anexo 1º piso |
| 2403 | Sem nº | Estante em aço | Almoxarifado | Anexo 1º piso |
| 2404 | Sem nº | Estante em aço | Almoxarifado | Anexo 1º piso |
| 2405 | Sem nº | Câmera infravermelho monitoramento | Almoxarifado (CAF) | Anexo 1º Piso |
| 2406 | Sem nº | Câmera infravermelho monitoramento | Almoxarifado (CAF) | Anexo 1º Piso |
| 2407 | Sem nº | Câmera infravermelho monitoramento | Almoxarifado | Anexo 1º Piso |

| | | | | |
|------|-----------|---|----------------------|---------------|
| 2408 | Sem nº | Escada de alumínio 10 degraus | Almoxarifado | Anexo 1º Piso |
| 2409 | 192942 | Estante em aço inox | Almoxarifado (SND) | Anexo 1º piso |
| 2410 | 192880 | Estante em aço inox | Almoxarifado (SND) | Anexo 1º piso |
| 2411 | 192940 | Estante em aço inox | Almoxarifado (SND) | Anexo 1º piso |
| 2412 | Sem nº | Split 12.000BTUS AGRATTO | Almoxarifado (SND) | Anexo 1º piso |
| 2413 | Sem nº | Split 12.000BTUS AGRATTO | Almoxarifado (SND) | Anexo 1º piso |
| 2414 | 9736 | Escadinha 2 degraus | Almoxarifado (SND) | Anexo 1º piso |
| 2415 | Sem nº | Câmera infravermelho monitoramento | Almoxarifado (SND) | Anexo 1º piso |
| 2416 | Sem nº | Câmera infravermelho monitoramento | Almoxarifado (SND) | Anexo 1º piso |
| 2417 | Sem nº | Estante em aço | Almoxarifado sala 1 | Anexo 1º piso |
| 2418 | Sem nº | Split 18.000BTUS AGRATTO | Almoxarifado sala 1 | Anexo 1º piso |
| 2419 | Sem nº | Estante em aço | Almoxarifado sala 2 | Anexo 1º piso |
| 2420 | Sem nº | Estante em aço | Almoxarifado sala 2 | Anexo 1º piso |
| 2421 | Sem nº | Split 18.000BTUS AGRATTO | Almoxarifado sala 2 | Anexo 1º piso |
| 2422 | 774 | Cadeira secretária c/ braços e rodízios | Recursos Humanos | Anexo 2º Piso |
| 2423 | 23438 | CPU POSITIVO | Recursos Humanos | Anexo 2º Piso |
| 2424 | 23482 | Monitor POSITIVO | Recursos Humanos | Anexo 2º Piso |
| 2425 | 762 | Cadeira Fixa | Recursos Humanos | Anexo 2º Piso |
| 2426 | 781 | Cadeira secretária c/ braços e rodízios | Recursos Humanos | Anexo 2º Piso |
| 2427 | 797 | Mesa de escritório | Recursos Humanos | Anexo 2º Piso |
| 2428 | 189567 | Carteira escolar | Recursos Humanos | Anexo 2º Piso |
| 2429 | 856 | Cadeira secretária c/ braços e rodízios | Departamento pessoal | Anexo 2º Piso |
| 2430 | 905 | Gaveteiro em aço c/ 4 gavetas | Departamento pessoal | Anexo 2º Piso |
| 2431 | 904 | Gaveteiro em aço c/ 4 gavetas | Departamento pessoal | Anexo 2º Piso |
| 2432 | 903 | Armário em aço c/ 2 portas | Departamento pessoal | Anexo 2º Piso |
| 2433 | 862 | Cadeira secretária c/ braços e rodízios | Departamento pessoal | Anexo 2º Piso |
| 2434 | 780 | Cadeira secretária c/ braços e rodízios | Departamento pessoal | Anexo 2º Piso |
| 2435 | Sem nº | Telefone s/ fio PANASONIC | Departamento pessoal | Anexo 2º Piso |
| 2436 | 863 | Cadeira secretária c/ braços e rodízios | SESMT | Anexo 2º Piso |
| 2437 | Sem nº | Mesa de escritório | SESMT | Anexo 2º Piso |
| 2438 | Sem nº | Mesa de escritório | SESMT | Anexo 2º Piso |
| 2439 | 671 | Split agratto 9.000BTUS | SESMT | Anexo 2º Piso |
| 2440 | 773 | Cadeira secretária c/ braços e rodízios | Comunicação | Anexo 2º Piso |
| 2441 | Sem nº | Mesa de escritório | Comunicação | Anexo 2º Piso |
| 2442 | 906 | Armário em aço c/ 2 portas | Prestação de contas | Anexo 2º Piso |
| 2443 | Sem nº | Cadeira secretária c/ braços e rodízios | Prestação de contas | Anexo 2º Piso |
| 2444 | 791 | HD externo APACER 1TB | Prestação de contas | Anexo 2º Piso |
| 2445 | 202010112 | CPU LENOVO | Prestação de contas | Anexo 2º Piso |
| 2446 | 672 | Split AGRATTO 12.000BTUS | Prestação de contas | Anexo 2º Piso |

| | | | | |
|------|--------|---|------------------------|---------------|
| 2447 | 877 | Estante em aço | Prestação de contas | Anexo 2º Piso |
| 2448 | 881 | Estante em aço | Prestação de contas | Anexo 2º Piso |
| 2449 | 22976 | Cadeira fixa azul | Prestação de contas | Anexo 2º Piso |
| 2450 | 976 | Monitor AOC | Prestação de contas | Anexo 2º Piso |
| 2451 | 882 | CPU DELL pequena | Prestação de contas | Anexo 2º Piso |
| 2452 | Sem nº | Mesa de escritório c/ 2 gavetas | Prestação de contas | Anexo 2º Piso |
| 2453 | Sem nº | Poltrona 1 lugar preta | Recepção anexo | Anexo 2º Piso |
| 2454 | Sem nº | Poltrona 1 lugar preta | Recepção anexo | Anexo 2º Piso |
| 2455 | Sem nº | Mesa de escritório com 2 gavetas | Recepção anexo | Anexo 1º piso |
| 2456 | 191222 | Bebedouro Soft Star | Corredor anexo 2º piso | Anexo 2º Piso |
| 2457 | 189563 | Mesa de escritório branca s/ gaveta | Compras | Anexo 2º Piso |
| 2458 | Sem nº | Persiana | Recursos Humanos | Anexo 2º Piso |
| 2459 | 772 | Cadeira secretária c/ braços e rodízios | Compras | Anexo 2º Piso |
| 2460 | Sem nº | Mesa de escritório com 2 gavetas | Compras | Anexo 2º Piso |
| 2461 | Sem nº | Mesa de escritório com 2 gavetas | Compras | Anexo 2º Piso |
| 2462 | 674 | Split a grato 9.000BTUS | Compras | Anexo 2º Piso |

16 RELATÓRIO DO FATURAMENTO

O Hospital Jean Bitar, no ano de 2020, ainda não recebeu da Secretaria Estadual de Saúde Pública (SESPA), o relatório anual de produção hospitalar referente ao exercício de 2020, já foram enviados alguns ofícios solicitando esse relatório. Fechamos nossa produção com 100% das altas faturadas e enviadas, sendo que nos meses de Agosto, Setembro, Outubro e Novembro de 2020, após reanalise a secretaria de saúde (SESPA), solicitou que fossem reapresentadas 27 AIHS desses referidos meses. O relatório apresentado pode sofrer alterações após a Secretaria Estadual de Saúde Pública do Pará (SESPA), enviar o relatório anual de produção hospitalar referente ao exercício de 2020.

INTERNADOS DO HJB / 2020

| Ano/Mês Processamento | AIH's_ aprovadas | Saída Hospitalar | Valor total |
|-----------------------|------------------|------------------|---------------------|
| Janeiro | 144 | 144 | 139.180,24 |
| Fevereiro | 196 | 196 | 341.072,91 |
| Março | 137 | 137 | 241.070,00 |
| Abril | 75 | 75 | 77.919,34 |
| Maio | 44 | 44 | 166.838,34 |
| Junho | 68 | 68 | 129.832,72 |
| Julho | 92 | 92 | 161.356,48 |
| Agosto | 150 | 152 | 198.148,70 |
| Setembro | 145 | 150 | 194.106,21 |
| Outubro | 207 | 219 | 213.041,90 |
| Novembro | 202 | 210 | 269.072,65 |
| Dezembro | | | |
| TOTAL | 1.458 | 1.485 | 2.129.024,34 |

INTERNAÇÃO HOSPITALAR - ANO 2020

Hospital Jean Bitar - CNES 7967012

Análise por Tipo de leitos (Físico)

| Ano/Mês Processamento | 01-Cirúrgico | 03-Clínico | Total |
|-----------------------|--------------|------------|--------------|
| Janeiro | 80 | 64 | 144 |
| Fevereiro | 103 | 93 | 196 |
| Março | 72 | 65 | 137 |
| Abril | 31 | 44 | 75 |
| Maio | 16 | 28 | 44 |
| Junho | 25 | 43 | 68 |
| Julho | 33 | 57 | 90 |
| Agosto | 81 | 69 | 150 |
| Setembro | 83 | 62 | 145 |
| Outubro | 118 | 89 | 207 |
| Novembro | 137 | 65 | 202 |
| Dezembro | | | |
| TOTAL | 779 | 679 | 1.458 |

INTERNAÇÃO HOSPITALAR - ANO 2020

Hospital Jean Bitar - CNES 7967012

Análise por Tipo de leitos (Financeiro)

| Ano/Mês Processamento | 01-Cirúrgico | 03-Clinico | Total |
|-----------------------|-------------------|---------------------|---------------------|
| Janeiro | 74.937,58 | 64.243,36 | 139.180,94 |
| Fevereiro | 119.343,53 | 221.730,46 | 341.073,99 |
| Março | 58.577,12 | 182.493,68 | 241.070,80 |
| Abril | 41.972,00 | 35.947,73 | 77.919,73 |
| Maio | 50.128,56 | 116.710,16 | 166.838,72 |
| Junho | 69.617,31 | 60.215,97 | 129.833,28 |
| Julho | 34.616,84 | 123.770,18 | 158.387,02 |
| Agosto | 111.872,29 | 86.089,42 | 197.961,71 |
| Setembro | 113.701,42 | 80.217,80 | 193.919,22 |
| Outubro | 91.338,56 | 122.427,79 | 213.766,35 |
| Novembro | 113.776,05 | 155.296,53 | 269.072,58 |
| Dezembro | | | |
| Total | 879.881,26 | 1.249.143,08 | 2.129.024,34 |

O Secretária Estadual de Saúde Pública do Pará (SESPA), ainda não enviou o relatório anual da produção hospitalar referente ao exercício de 2020. Essas informações foram tiradas do sistema SALUX.

PRODUÇÃO AMBULATORIAL- ANO/2020

HOSPITAL JEAN BITAR- CNES 7967012

CONSOLIDADO POR ANO/MÊS DE PROCESSAMENTO, APRESENTADO E APROVADO.

| Ano/Mês Processamento | Frequência | VI. Aprovado | Qtd. Apresentada | VI. Apresentado |
|-----------------------|----------------|---------------------|------------------|---------------------|
| Janeiro | 4.438 | 97.864,93 | 4.438 | 97.864,93 |
| Fevereiro | 14.388 | 148.071,54 | 14.388 | 148.071,54 |
| Março | 12.785 | 130.070,52 | 12.785 | 130.070,52 |
| Abril | 8.023 | 76.649,71 | 8.023 | 76.649,71 |
| Maio | 6.977 | 71.136,01 | 6.977 | 71.136,01 |
| Junho | 12.471 | 14.692,23 | 12.471 | 114.692,23 |
| Julho | 15.120 | 137.621,61 | 18.773 | 162.337,48 |
| Agosto | 15.517 | 159.288,50 | 15.517 | 159.288,50 |
| Setembro | 16.220 | 162.797,18 | 17.894 | 179.116,08 |
| Outubro | 14.982 | 145.043,09 | 14.982 | 145.043,09 |
| Novembro | 14.311 | 141.927,78 | 14.382 | 142.671,39 |
| Dezembro | | | | |
| TOTAL | 135.232 | 1.385.163,10 | 140.630 | 1.426.941,48 |

A Secretária Estadual de Saúde Pública do Pará (Sespa), ainda não enviou o relatório anual da produção hospitalar referente ao exercício de 2020. Essas informações foram tiradas do sistema salux.

PRODUÇÃO HOSPITALAR – Hospital Jean Bitar de Janeiro a Dezembro 2020

VALOR MENSAL DE UTI

| Ano/mês de processamento | Frequência | Valor total | Valor UTI |
|--------------------------|--------------|---------------------|-------------------|
| Janeiro | 144 | 139.180,94 | 23.936,00 |
| Fevereiro | 196 | 341.073,99 | 173.296,64 |
| Março | 137 | 241.070,80 | 122.552,32 |
| Abril | 75 | 77.919,73 | 14.361,60 |
| Maior | 44 | 166.838,72 | 95.744,00 |
| Junho | 68 | 129.833,28 | 53.616,64 |
| Julho | 90 | 158.387,02 | 76.116,48 |
| Agosto | 150 | 197.961,71 | 62.712,32 |
| Setembro | 145 | 193.919,22 | 67.499,52 |
| Outubro | 207 | 213.766,35 | 73.244,16 |
| Novembro | 202 | 269.072,58 | 109.148,16 |
| Dezembro | | | |
| TOTAL | 1.458 | 2.129.024,34 | 872.227,84 |

A Secretaria Estadual de Saúde Pública do Pará (SESPA), ainda não enviou o relatório anual da produção hospitalar referente ao exercício de 2020. Essas informações foram tiradas do sistema SALUX.

17 - RELAÇÃO DE FUNCIONÁRIOS (Matrícula/Nome Completo/Classe Valor/Data de Admissão/Data de Demissão)

| MATRICULA | NOME COMPLETO | CLASSE VALOR | DATA ADMISSÃO | DATA DEMISSÃO |
|-----------|--|---|---------------|---------------|
| 1 | SOLANGE CARNEIRO ANTONELLI | GESTAO DE ENFERMAGEM | 16/02/2016 | 03/08/2020 |
| 2 | TELMA ELI DE MELLO VIEIRA | PSICOLOGIA | 16/02/2016 | 01/10/2020 |
| 3 | JULIANA RODRIGUES SILVA LARRAT DE OLIVEIRA | RH - RECURSOS HUMANOS | 23/03/2016 | 20/12/2017 |
| 4 | ALLAN CRISTIAN MENDES DE OLIVEIRA | DEPARTAMENTO PESSOAL | 23/03/2016 | 05/04/2016 |
| 5 | ELAIDE CORDOVIL MONTEIRO | SHL - SERV. DE HIGIENIZACAO E LIMPEZA | 29/03/2016 | 08/07/2016 |
| 6 | KAROLYNE SOUZA DOS SANTOS | U.I. CLINICA MEDICA | 30/03/2016 | 27/06/2016 |
| 7 | ANDREA CLAUDIA ARAUJO RIBEIRO | U.I. CLINICA MEDICA | 30/03/2016 | 02/10/2017 |
| 8 | RENATA KAROLINE LIMA DA SILVA | SCIH - SERV.DE CONTR. DE INFECCAO HOSP. | 30/03/2016 | 03/10/2019 |
| 9 | SUELY LIMA CARVALHO | SHL - SERV. DE HIGIENIZACAO E LIMPEZA | 30/03/2016 | 20/06/2017 |
| 10 | DIENNE HELEN FERREIRA MAUES | U.I. CLINICA MEDICA | 30/03/2016 | 01/08/2016 |
| 11 | GABRIELA MERENCIO DA COSTA ALVES | CENTRO CIRURGICO | 30/03/2016 | 29/09/2017 |
| 12 | CARLOS ALEXANDRE CARVALHO COELHO | UTI ADULTO | 30/03/2016 | / / |
| 13 | PAULA CRISTINA LEDO ALEXANDRE | FARMACIA CENTRAL | 31/03/2016 | 03/02/2017 |
| 14 | LUIZ OTAVIO PEREIRA DE ASSUNCAO | UTI ADULTO | 31/03/2016 | 02/06/2020 |
| 15 | KARLA CHRISTINA BERNARDES | U.I. CLINICA MEDICA | 31/03/2016 | 19/12/2016 |
| 16 | ALIETE SILVA NASCIMENTO | FARMACIA CENTRAL | 31/03/2016 | / / |
| 17 | LUANA DO SOCORRO SOUZA DE OLIVEIRA | SND - SERV.NUTRICAO E DIETETICA | 31/03/2016 | 10/05/2017 |
| 18 | ALDERCY PINTO PINHEIRO | PORTARIA | 01/04/2016 | 30/05/2016 |
| 19 | LUIZ OTAVIO RIBEIRO GAIA | AMBULATORIO | 01/04/2016 | 09/10/2017 |
| 20 | RAYNAN FERNANDES GONCALVES | ALMOXARIFADO | 01/04/2016 | 29/06/2016 |
| 21 | LUIZ PAULO FERREIRA DE AMORIM | ALMOXARIFADO | 01/04/2016 | 01/02/2018 |
| 22 | FERNANDA DA SILVA SOARES | U.I. CLINICA MEDICA | 01/04/2016 | 04/04/2018 |
| 23 | IRANILCE DO SOCORRO MIRANDA DE BRITO | U.I. CLINICA CIRURGICA | 01/04/2016 | / / |
| 24 | JULIANA DA SILVA RAMOS | U.I. CLINICA MEDICA | 01/04/2016 | 31/07/2020 |
| 25 | LANA DO SOCORRO DA CUNHA TORRES | UTI ADULTO | 01/04/2016 | 13/07/2018 |
| 26 | VERGINIA DE NAZARE DOS SANTOS LOBATO | U.I. CLINICA MEDICA | 01/04/2016 | 08/08/2016 |
| 27 | MARCOS MIRANDA RODRIGUES | UTI ADULTO | 01/04/2016 | 14/07/2019 |

| | | | | |
|----|---|--|------------|------------|
| 28 | MARIA AUGUSTA PAES BARRETO MORAES | U.I. CLINICA MEDICA | 01/04/2016 | 04/07/2017 |
| 29 | MARILIA LUZIA FIGUEIREDO RODRIGUES | U.I. CLINICA CIRURGICA | 01/04/2016 | / / |
| 30 | ROSENILDA ROSA AIRES DA SILVA | U.I. CLINICA CIRURGICA | 01/04/2016 | / / |
| 31 | TIAGO HENRIQUE MACAMBIRA SANTOS | CME - CENTRAL DE MATERIAL ESTERILIZADO | 01/04/2016 | 01/08/2019 |
| 32 | MARA ERCILIA GONCALVES MAIA | AMBULATORIO | 01/04/2016 | / / |
| 33 | LARISSA ADILA DESIREE VIEIRA DE ANDRADE | U.I. CLINICA MEDICA | 01/04/2016 | 27/02/2019 |
| 34 | KEULY KARLA BARBOSA COSTA | CENTRO CIRURGICO | 01/04/2016 | 01/08/2017 |
| 35 | SUZANE SOCORRO OLIVEIRA ROSARIO | UTI ADULTO | 01/04/2016 | 06/11/2018 |
| 36 | EDILZE PEREIRA DA SILVA | COORDENACAO DE APOIO | 01/04/2016 | / / |
| 37 | HELLEN ANNE ALMEIDA ALVES | COMPRAS | 01/04/2016 | 17/01/2020 |
| 38 | LAURIANE DA SILVA BARROS BARREIRINHAS | RECEPCAO CENTRAL | 01/04/2016 | / / |
| 39 | KEVIN MACIEL FREIRE | TI - TECNOLOGIA DA INFORMACAO | 01/04/2016 | 07/12/2017 |
| 40 | ELEN LOBATO FARIAS | ENDOSCOPIA/COLONOSCOPIA/BRONCOSCOPIA | 01/04/2016 | / / |
| 41 | EZEQUIEL FURTADO DA COSTA | FARMACIA CENTRAL | 01/04/2016 | 22/01/2018 |
| 42 | FERNANDA BATISTA PINHEIRO | FARMACIA SATELITE - CENTRO CIRURGICO | 01/04/2016 | 14/11/2017 |
| 43 | GRACIETE SOARES OLIVEIRA | FARMACIA CENTRAL | 01/04/2016 | 17/04/2019 |
| 44 | JUCICLEI LOPES TEIXEIRA | FARMACIA CENTRAL | 01/04/2016 | 14/07/2017 |
| 45 | LINIKUER AFONSO PANTOJA CARDOSO | ALMOXARIFADO | 01/04/2016 | / / |
| 46 | LUCIANO COELHO DE CARVALHO | FARMACIA CENTRAL | 01/04/2016 | 03/10/2018 |
| 47 | MARCILENE LIMA SERRAO LYRA | FARMACIA SATELITE - CENTRO CIRURGICO | 01/04/2016 | / / |
| 48 | SIDNEY LIMA FERREIRA | FARMACIA CENTRAL | 01/04/2016 | 15/09/2020 |
| 49 | TELMA SUELY DA CONCEICAO | ALMOXARIFADO | 01/04/2016 | / / |
| 50 | THIAGO CORREA DA IGREJA | FARMACIA CENTRAL | 01/04/2016 | 08/06/2017 |
| 51 | VANESSA DA SILVA CUENTRO | FARMACIA CENTRAL | 01/04/2016 | 01/10/2018 |
| 52 | CLEICE KAREN BACELAR DIAS | FARMACIA CENTRAL | 01/04/2016 | 02/10/2017 |
| 53 | ANA KAROLINA SANTANA DA SILVA | FARMACIA CENTRAL | 01/04/2016 | 05/11/2018 |
| 54 | ANA PAULA LOPES GONCALVES | SND - SERV.NUTRICAO E DIETETICA | 01/04/2016 | / / |
| 55 | ALESSANDRA GUIMARAES DE SOUZA | SND - SERV.NUTRICAO E DIETETICA | 01/04/2016 | / / |
| 56 | ERICA RODRIGUES SOUZA | SND - SERV.NUTRICAO E DIETETICA | 01/04/2016 | 02/08/2017 |
| 57 | LARIZE GONCALVES DE FREITAS | SND - SERV.NUTRICAO E DIETETICA | 01/04/2016 | 17/10/2018 |

| | | | | |
|----|--------------------------------------|---------------------------------------|------------|------------|
| 58 | MARIA MILENA GOMES MACEDO | SND - SERV.NUTRICAO E DIETETICA | 01/04/2016 | / / |
| 59 | MARIA DO SOCORRO MONTEIRO DE AZEVEDO | SND - SERV.NUTRICAO E DIETETICA | 01/04/2016 | / / |
| 60 | PATRICIA ALCANTARA AMADOR | SND - SERV.NUTRICAO E DIETETICA | 01/04/2016 | 03/08/2020 |
| 61 | SIRLEM COSTA BORGES | SND - SERV.NUTRICAO E DIETETICA | 01/04/2016 | 03/05/2018 |
| 62 | MARIA ALZIRA DUTRA GONCALVES | SND - SERV.NUTRICAO E DIETETICA | 01/04/2016 | 28/10/2016 |
| 63 | VANDA MOIA DOS SANTOS | SND - SERV.NUTRICAO E DIETETICA | 01/04/2016 | 13/03/2018 |
| 64 | ELENICE PEREIRA SIQUEIRA | SND - SERV.NUTRICAO E DIETETICA | 01/04/2016 | 04/06/2020 |
| 65 | LEA SOUZA SILVA LOPES | SND - SERV.NUTRICAO E DIETETICA | 01/04/2016 | 21/06/2019 |
| 66 | MARIA DO SOCORRO RODRIGUES MEIRELES | SND - SERV.NUTRICAO E DIETETICA | 01/04/2016 | 03/01/2018 |
| 67 | ADENILCE CARVALHO TRINDADE | SPR - SERV. PROCESSAMENTO DE ROUPA | 01/04/2016 | 11/04/2018 |
| 68 | CARLOS EDUARDO COSTA FERREIRA | SPR - SERV. PROCESSAMENTO DE ROUPA | 01/04/2016 | / / |
| 69 | DAVI GUSTAVO DOS SANTOS MARQUES | SPR - SERV. PROCESSAMENTO DE ROUPA | 01/04/2016 | 29/06/2016 |
| 70 | DEUSULEIDITH GOMES DE MACEDO | SPR - SERV. PROCESSAMENTO DE ROUPA | 01/04/2016 | / / |
| 71 | WILLIAM DOS SANTOS FERREIRA | MANUTENCAO | 01/04/2016 | 04/11/2019 |
| 72 | DIEGO DA SILVA BARRETO | MANUTENCAO | 01/04/2016 | 26/12/2018 |
| 73 | ALAN SERGIO DA CONCEICAO ANDRADE | ALMOXARIFADO | 01/04/2016 | 09/05/2018 |
| 74 | TIEGO PEREIRA DE LIMA | SND - SERV.NUTRICAO E DIETETICA | 01/04/2016 | 08/07/2016 |
| 75 | DANILO BACELAR BELTRAO | RECEPCAO AMBULATORIAL | 01/04/2016 | / / |
| 76 | DANIEL BACELAR BELTRAO | RECEPCAO AMBULATORIAL | 01/04/2016 | / / |
| 77 | RODRIGO DA SILVA MORAES | NUCLEO DA QUALIDADE | 01/04/2016 | / / |
| 78 | MANUELLA GALVAO MIRANDA | GESTAO DE CONTRATOS | 01/04/2016 | / / |
| 79 | LETICIA LOPES DA SILVA | RECEPCAO CENTRAL | 01/04/2016 | 29/06/2016 |
| 80 | JESSICA MOHANI BITTENCOURT SHARMA | SADT - ADMINISTRATIVO | 01/04/2016 | / / |
| 81 | CAMILA PINTO DA SILVA | NUTRICAO CLINICA | 01/04/2016 | 04/12/2019 |
| 82 | SAMARA RUFINO BORGES | NUTRICAO CLINICA | 01/04/2016 | 01/02/2018 |
| 83 | ALESSANDRA MELO DA CUNHA | RAIO X | 01/04/2016 | / / |
| 84 | MARIA SOCORRO DA SILVA SARAIVA | RAIO X | 01/04/2016 | / / |
| 85 | SERGIO LOPES DA SILVA | RAIO X | 01/04/2016 | / / |
| 86 | ALEXANDRE FILGUEIRA LIMA JUNIOR | SHL - SERV. DE HIGIENIZACAO E LIMPEZA | 01/04/2016 | 17/06/2020 |
| 87 | WALDECLEYTON DA SILVA BARBOSA | RAIO X | 01/04/2016 | / / |

| | | | | |
|-----|--|---------------------------------------|------------|------------|
| 88 | ALINE CRISTIANE SOUZA DA SILVA | SHL - SERV. DE HIGIENIZACAO E LIMPEZA | 01/04/2016 | 29/06/2016 |
| 89 | ANDRE DA PAZ MAIA | SHL - SERV. DE HIGIENIZACAO E LIMPEZA | 01/04/2016 | / / |
| 90 | ANGELA MARIA DOS SANTOS BORGES | SHL - SERV. DE HIGIENIZACAO E LIMPEZA | 01/04/2016 | / / |
| 91 | ANDERSON LEANDRO NASCIMENTO DA SILVA | SHL - SERV. DE HIGIENIZACAO E LIMPEZA | 01/04/2016 | / / |
| 92 | ANTONIO DE JESUS NASCIMENTO PINA | SHL - SERV. DE HIGIENIZACAO E LIMPEZA | 01/04/2016 | 11/03/2020 |
| 93 | ELIANAIA GARCIA PEREIRA DE SOUSA | SHL - SERV. DE HIGIENIZACAO E LIMPEZA | 01/04/2016 | / / |
| 94 | GILVANDRO GOMES DA CONCEICAO | SHL - SERV. DE HIGIENIZACAO E LIMPEZA | 01/04/2016 | 03/08/2020 |
| 95 | IEDA MACLA CORDEIRO | SHL - SERV. DE HIGIENIZACAO E LIMPEZA | 01/04/2016 | / / |
| 96 | GEODELSON RODRIGO FARIAS CARDOSO | SHL - SERV. DE HIGIENIZACAO E LIMPEZA | 01/04/2016 | 10/05/2017 |
| 97 | LAURICELI DAS GRACAS DA SILVA PEIXOTO | SHL - SERV. DE HIGIENIZACAO E LIMPEZA | 01/04/2016 | 14/05/2019 |
| 98 | JULINETE LEO CARDOSO | SHL - SERV. DE HIGIENIZACAO E LIMPEZA | 01/04/2016 | 29/06/2016 |
| 99 | LENITA FIGUEIREDO SANTOS GIRARD | SHL - SERV. DE HIGIENIZACAO E LIMPEZA | 01/04/2016 | / / |
| 100 | MARCIA SALES DE SOUZA | SHL - SERV. DE HIGIENIZACAO E LIMPEZA | 01/04/2016 | 18/06/2020 |
| 101 | MONICA ETIENE SERRA FERREIRA | SHL - SERV. DE HIGIENIZACAO E LIMPEZA | 01/04/2016 | 23/10/2018 |
| 102 | MAURO VITOR FERREIRA DA SILVA | SHL - SERV. DE HIGIENIZACAO E LIMPEZA | 01/04/2016 | / / |
| 103 | RAQUEL DE SOUSA QUARESMA | SHL - SERV. DE HIGIENIZACAO E LIMPEZA | 01/04/2016 | / / |
| 104 | ROSANA PINTO DE LIMA | SHL - SERV. DE HIGIENIZACAO E LIMPEZA | 01/04/2016 | / / |
| 105 | ROSANGELA DE NAZARE ALCANTARA DO NASCIMENTO | SHL - SERV. DE HIGIENIZACAO E LIMPEZA | 01/04/2016 | 29/06/2016 |
| 106 | ANA FRANCISCA SOARES DO ESPIRITO SANTO BEZERRA | SHL - SERV. DE HIGIENIZACAO E LIMPEZA | 01/04/2016 | 03/04/2019 |
| 107 | ANDRE DOS SANTOS MARINHO | RECEPCAO CENTRAL | 01/04/2016 | / / |
| 108 | CELIA MARIA COSTA SILVA | SHL - SERV. DE HIGIENIZACAO E LIMPEZA | 01/04/2016 | / / |
| 109 | DARCILENE DE LIMA MONTEIRO | SHL - SERV. DE HIGIENIZACAO E LIMPEZA | 01/04/2016 | / / |
| 110 | ELIELZA MACIEL SALES | SHL - SERV. DE HIGIENIZACAO E LIMPEZA | 01/04/2016 | / / |
| 111 | MARCIO CONCEICAO DE ABRANTES | SHL - SERV. DE HIGIENIZACAO E LIMPEZA | 01/04/2016 | / / |
| 112 | MAVIS JOYCE PAGE VIANA SANCHES | SHL - SERV. DE HIGIENIZACAO E LIMPEZA | 01/04/2016 | 15/05/2019 |
| 113 | ANDREZA LOBO FERNANDES COSTA | U.I. CLINICA MEDICA | 01/04/2016 | / / |
| 114 | CECILIA PEREIRA BARBOSA | U.I. CLINICA MEDICA | 01/04/2016 | / / |
| 115 | CLEDSON SILVA DA SILVA | U.I. CLINICA CIRURGICA | 01/04/2016 | / / |
| 116 | CLEMILSON FARIAS LEAL | UTI ADULTO | 01/04/2016 | / / |

| | | | | |
|-----|--|--|------------|------------|
| 117 | ELENICE FRAZAO DE SOUSA | U.I. CLINICA MEDICA | 01/04/2016 | 29/06/2016 |
| 118 | ESTHER CRISTINA TAVARES DE SENA SERRA | U.I. CLINICA MEDICA | 01/04/2016 | 14/06/2017 |
| 119 | FRANCINETE BLANCO NEGRAO | U.I. CLINICA MEDICA | 01/04/2016 | / / |
| 120 | GILMAR ALEXANDRE CORDEIRO DAMACENO | CENTRO CIRURGICO | 01/04/2016 | / / |
| 121 | GRACIANE OLIVEIRA DA SILVA OLIVEIRA | U.I. CLINICA MEDICA | 01/04/2016 | 29/06/2016 |
| 122 | JACQUELINE FERREIRA DE CARVALHO | U.I. CLINICA MEDICA | 01/04/2016 | 03/08/2020 |
| 123 | JEAN ROBERT COSTA REZENDE | UTI ADULTO | 01/04/2016 | 10/11/2017 |
| 124 | JEANETE REIS PEREIRA | CENTRO CIRURGICO | 01/04/2016 | 28/11/2017 |
| 125 | JENICE PEREIRA DA SILVA | UTI ADULTO | 01/04/2016 | / / |
| 126 | JENYFFER PRYSCILA FERREIRA LOBATO | UTI ADULTO | 01/04/2016 | / / |
| 127 | JOICE ROCHA DA SILVA | CENTRO CIRURGICO | 01/04/2016 | 15/09/2016 |
| 128 | LARISSA INACIO SOARES | ENDOSCOPIA/COLONOSCOPIA/BRONCOSCOPIA | 01/04/2016 | 24/03/2017 |
| 129 | LAYS MINELLE DINIZ DOS SANTOS | U.I. CLINICA CIRURGICA | 01/04/2016 | / / |
| 130 | LEILA CRISTINA TRINDADE SANTOS | AMBULATORIO | 01/04/2016 | / / |
| 131 | LILIAN REGINA CHAVES TEIXEIRA | UTI ADULTO | 01/04/2016 | / / |
| 132 | LEILA CRISTINA DA SILVA MARTINS | U.I. CLINICA MEDICA | 01/04/2016 | 25/04/2018 |
| 133 | ELBA DE FATIMA LIMA DA SILVA | U.I. CLINICA MEDICA | 01/04/2016 | / / |
| 134 | DEONICE SOUZA DE LIMA | U.I. CLINICA CIRURGICA | 01/04/2016 | 23/05/2019 |
| 135 | ELIANA MARIA PEREIRA CORREA | U.I. CLINICA MEDICA | 01/04/2016 | / / |
| 136 | ELIZANGELA SOCORRO PADILHA DA SILVA | CENTRO CIRURGICO | 01/04/2016 | 04/09/2017 |
| 137 | ERIKA PATRICIA DA COSTA VIEIRA | CME - CENTRAL DE MATERIAL ESTERILIZADO | 01/04/2016 | 13/02/2020 |
| 138 | EDIVA FURTADO CARVALHO | CENTRO CIRURGICO | 01/04/2016 | / / |
| 139 | CARMEN LUCIA PENICHE ROSARIO | CENTRO CIRURGICO | 01/04/2016 | 18/06/2019 |
| 140 | ARILDO REGO DA SILVA | CIT - CENTRO DE INFUSAO TERAPEUTICA | 01/04/2016 | / / |
| 141 | ADAUTO COELHO DA SILVA | UTI ADULTO | 01/04/2016 | / / |
| 142 | ADRIANA VALERIA DA SILVA OLIVEIRA | U.I. CLINICA MEDICA | 01/04/2016 | / / |
| 143 | ANA CRISTINA RODRIGUES DO CARMO | UTI ADULTO | 01/04/2016 | / / |
| 144 | LUCIA MARGARETE DA SILVA ALVES | CENTRO CIRURGICO | 01/04/2016 | / / |
| 145 | LUCINALVA DE FATIMA FONSECA COSTA | CME - CENTRAL DE MATERIAL ESTERILIZADO | 01/04/2016 | / / |
| 146 | MARIA DA CONCEICAO MACIEL BRANDAO MONTEIRO | U.I. CLINICA MEDICA | 01/04/2016 | 04/12/2018 |

| | | | | |
|-----|---|--|------------|------------|
| 147 | MARIA DA PAZ FERREIRA DE CARVALHO | CME - CENTRAL DE MATERIAL ESTERILIZADO | 01/04/2016 | / / |
| 148 | MARIA DO SOCORRO COSTA DA PAIXAO CARMO | UTI ADULTO | 01/04/2016 | 01/09/2016 |
| 149 | MARIA IZETE DO NASCIMENTO COSTA | U.I. CLINICA CIRURGICA | 01/04/2016 | 31/10/2017 |
| 150 | MARIA OLIBA MOREIRA PINTO | U.I. CLINICA CIRURGICA | 01/04/2016 | 11/11/2016 |
| 151 | MARIA CANDIDA BANDEIRA DA CONCEICAO | U.I. CLINICA MEDICA | 01/04/2016 | 16/09/2018 |
| 152 | MARIA DO CARMO MARQUES LIMA | CME - CENTRAL DE MATERIAL ESTERILIZADO | 01/04/2016 | 02/01/2018 |
| 153 | MARIA DO SOCORRO MIRANDA DA SILVA PAES | UTI ADULTO | 01/04/2016 | 06/09/2016 |
| 154 | MARIZA DOS SANTOS ALVES | U.I. CLINICA MEDICA | 01/04/2016 | 03/01/2018 |
| 155 | MARLENE RAMOS | UTI ADULTO | 01/04/2016 | 12/10/2016 |
| 156 | MARTANIELI DA SILVA PEREIRA | U.I. CLINICA CIRURGICA | 01/04/2016 | / / |
| 157 | MAX MONTEIRO COSTA | UTI ADULTO | 01/04/2016 | / / |
| 158 | MARIA ELIZABETH DA SILVA ALVES | CME - CENTRAL DE MATERIAL ESTERILIZADO | 01/04/2016 | 17/02/2020 |
| 159 | MARCELA PACHECO DA SILVA | CENTRO CIRURGICO | 01/04/2016 | 06/10/2016 |
| 160 | MARCIA MARIANA ALMEIDA BELEM | U.I. CLINICA MEDICA | 01/04/2016 | / / |
| 161 | CLEUNISE JESUS FONTINELA | CENTRO CIRURGICO | 01/04/2016 | / / |
| 162 | RAMON FELIPE MIRANDA MOURAO | ENDOSCOPIA/COLONOSCOPIA/BRONCOSCOPIA | 01/04/2016 | 29/06/2016 |
| 163 | RENATA VALERIA LUZ CASTILHO | AMBULATORIO | 01/04/2016 | / / |
| 164 | ROBSON PANTOJA DE OLIVEIRA | CME - CENTRAL DE MATERIAL ESTERILIZADO | 01/04/2016 | / / |
| 165 | ROSA HELENA LOBATO DE FIGUEIREDO | UTI ADULTO | 01/04/2016 | 16/06/2018 |
| 166 | ROSA MARIA DA SILVA RODRIGUES | CIT - CENTRO DE INFUSAO TERAPEUTICA | 01/04/2016 | 04/03/2020 |
| 167 | ROSINEIDE FIGUEIREDO DE MELO | ENDOSCOPIA/COLONOSCOPIA/BRONCOSCOPIA | 01/04/2016 | / / |
| 168 | ROSIANE CAMPOS FERREIRA | U.I. CLINICA MEDICA | 01/04/2016 | / / |
| 169 | ROSELENE SOCORRO SIQUEIRA DO ESPIRITO SANTO | U.I. CLINICA MEDICA | 01/04/2016 | 10/09/2017 |
| 170 | SILVANA PEREIRA COSTA | U.I. CLINICA CIRURGICA | 01/04/2016 | 14/05/2018 |
| 171 | SIMONE FERNANDES DE ARAUJO CONCEICAO | U.I. CLINICA CIRURGICA | 01/04/2016 | / / |
| 172 | SORAIA DO SOCORRO SARGES COSTA | U.I. CLINICA MEDICA | 01/04/2016 | / / |
| 173 | TEONICE CONCEICAO DA SILVA GUIMARAES | UTI ADULTO | 01/04/2016 | 09/09/2017 |
| 174 | VANESSA PACHECO ZORRILLA | U.I. CLINICA CIRURGICA | 01/04/2016 | / / |
| 175 | NEUCIANE FERREIRA CARDOSO | SHL - SERV. DE HIGIENIZACAO E LIMPEZA | 01/04/2016 | / / |
| 176 | ANA LIDIA SOUZA GARCIA | U.I. CLINICA CIRURGICA | 01/04/2016 | / / |

| | | | | |
|-----|-------------------------------------|--|------------|------------|
| 177 | SAMUEL DIAS FERRACIOLLI | UTI ADULTO | 01/04/2016 | 08/03/2018 |
| 178 | IOLANDA DO SOCORRO CORREA RODRIGUES | SHL - SERV. DE HIGIENIZACAO E LIMPEZA | 02/04/2016 | / / |
| 179 | MARCOS GONCALVES MARTINS | AMBULATORIO | 02/04/2016 | / / |
| 180 | ROSEMARY SOARES BASTOS | AMBULATORIO | 02/04/2016 | / / |
| 181 | DANIELLE CRISTINA PORTAL DA SILVA | RECEPCAO CENTRAL | 02/04/2016 | / / |
| 182 | MARCELO CLEYTON DOS SANTOS PINHEIRO | AMBULATORIO | 02/04/2016 | 17/06/2020 |
| 183 | ANA ALICE PEREIRA DE SOUSA | SHL - SERV. DE HIGIENIZACAO E LIMPEZA | 02/04/2016 | 04/06/2019 |
| 184 | FLAVIO MARCOS MELO DAMASCENO | SHL - SERV. DE HIGIENIZACAO E LIMPEZA | 02/04/2016 | 01/06/2017 |
| 185 | ROSA MARIA REIS DOS SANTOS | SHL - SERV. DE HIGIENIZACAO E LIMPEZA | 02/04/2016 | / / |
| 186 | JONAS LOBE SILVA | SHL - SERV. DE HIGIENIZACAO E LIMPEZA | 02/04/2016 | 18/09/2017 |
| 187 | DOMINGOS DO ROSARIO SOUZA | SND - SERV.NUTRICAO E DIETETICA | 04/04/2016 | 26/10/2018 |
| 188 | HERVILA INES ALVES DA SILVA | SERVICO SOCIAL | 04/04/2016 | 25/02/2019 |
| 189 | MARTA CAROLINA MENDONCA PAMPLONA | SERVICO SOCIAL | 04/04/2016 | / / |
| 190 | FABIOLA NAZARETH DA SILVA BRAGA | FINANCEIRO | 04/04/2016 | 07/12/2017 |
| 191 | LINDALVA BRAGA DA SILVA | FINANCEIRO | 04/04/2016 | 28/06/2016 |
| 192 | LAISE CRISTINA MEDEIROS PANTOJA | UTI ADULTO | 04/04/2016 | 08/03/2017 |
| 193 | ELDINEIDE MONTEIRO DA SILVA | SND - SERV.NUTRICAO E DIETETICA | 04/04/2016 | 03/07/2019 |
| 194 | LUAN AIRES MENDES GOMES | AMBULATORIO | 06/04/2016 | 05/02/2018 |
| 195 | ARTHUR CELIO RIBEIRO REIS | FARMACIA CENTRAL | 06/04/2016 | 11/08/2017 |
| 196 | PAULO EDER ARAUJO PINHEIRO | MANUTENCAO | 06/04/2016 | / / |
| 197 | DEBORAH FEIO GOMES | U.I. CLINICA CIRURGICA | 06/04/2016 | / / |
| 198 | CRISTINA DE SOUZA VIEGAS | U.I. CLINICA MEDICA | 06/04/2016 | 21/06/2020 |
| 199 | ANA PAULA BATISTA COSTA | CENTRO CIRURGICO | 06/04/2016 | / / |
| 200 | ROBERIO ROSA GOMES | GESTAO DE CONTRATOS | 01/10/2015 | 01/10/2017 |
| 201 | LAENA CUNHA DA COSTA | CME - CENTRAL DE MATERIAL ESTERILIZADO | 06/04/2016 | 11/03/2018 |
| 202 | FRANCIANE LEAL PADILHA | UTI ADULTO | 06/04/2016 | / / |
| 203 | ALAI S FIGUEIREDO PAMPLONA | CENTRO CIRURGICO | 06/04/2016 | / / |
| 204 | NADI PEREIRA DE AGUIAR | CENTRO CIRURGICO | 06/04/2016 | / / |
| 205 | GISELE SANTOS SILVA | U.I. CLINICA CIRURGICA | 06/04/2016 | 06/04/2018 |
| 206 | ANGELA GORETE TENORIO BARBOSA | AMBULATORIO | 06/04/2016 | 01/05/2016 |

| | | | | |
|-----|--|--|------------|------------|
| 207 | EDELSON DOS SANTOS TEIXEIRA | U.I. CLINICA CIRURGICA | 06/04/2016 | 03/09/2018 |
| 208 | DANIELA DO VALE MARQUES | U.I. CLINICA MEDICA | 06/04/2016 | 08/02/2018 |
| 209 | ANA CELESTE ALCANTARA VALADARES | U.I. CLINICA MEDICA | 06/04/2016 | 18/09/2017 |
| 210 | KATIUSCIA DE FATIMA MEDEIROS ALVES | SERVICO SOCIAL | 06/04/2016 | / / |
| 211 | LORENA E DE L ESTRELA MARTINS | CME - CENTRAL DE MATERIAL ESTERILIZADO | 06/04/2016 | 20/05/2020 |
| 212 | CYNTHIA CRISTINA S DA TRINDADE | ENDOSCOPIA/COLONOSCOPIA/BRONCOSCOPIA | 06/04/2016 | 13/10/2016 |
| 213 | KEILA REJANE DE MIRANDA PINHEIRO | UTI ADULTO | 06/04/2016 | / / |
| 214 | ROGERIO RODRIGUES COELHO | PORTARIA | 06/04/2016 | 04/07/2016 |
| 215 | ANGELA MICHELE FERNANDES DA SILVA VILACA | CME - CENTRAL DE MATERIAL ESTERILIZADO | 06/04/2016 | 21/01/2019 |
| 216 | ROSILDA LIMA DE CARVALHO | U.I. CLINICA CIRURGICA | 06/04/2016 | 21/09/2018 |
| 217 | VIVIANE DO SOCORRO C MORAES | U.I. CLINICA MEDICA | 06/04/2016 | 06/02/2019 |
| 218 | MANOEL WAGNER GAIA DE MELO | CONTABILIDADE | 06/04/2016 | 19/12/2017 |
| 219 | SHIRLEY NONATA MARTINS FARIAS | CENTRO CIRURGICO | 06/04/2016 | / / |
| 220 | REJANE COSTA DO REGO | UTI ADULTO | 07/04/2016 | / / |
| 221 | KLAICY FRANCA CORREA | RECEPCAO CENTRAL | 07/04/2016 | 20/10/2017 |
| 222 | MARIA SANTANA DE SOUSA PANTOJA | FARMACIA CENTRAL | 07/04/2016 | 13/01/2020 |
| 223 | PAULO ROGERIO SANTOS DE ABREU | RECEPCAO AMBULATORIAL | 07/04/2016 | 11/03/2020 |
| 224 | MARILENE MONFREDO DE MELO | SHL - SERV. DE HIGIENIZACAO E LIMPEZA | 07/04/2016 | 01/12/2017 |
| 225 | SILVAN DOS SANTOS RODRIGUES | SHL - SERV. DE HIGIENIZACAO E LIMPEZA | 07/04/2016 | 12/06/2018 |
| 226 | CARLOS ALBERTO FERREIRA MATIAS | UTI ADULTO | 08/04/2016 | / / |
| 227 | DANIELA BASTOS GUERRA | FARMACIA CENTRAL | 08/04/2016 | 03/05/2019 |
| 228 | PAMELA SUELLEN ARAUJO DA SILVA | SHL - SERV. DE HIGIENIZACAO E LIMPEZA | 08/04/2016 | 21/06/2017 |
| 229 | CAMILLE LORRAINE OLIVEIRA SILVA | NUTRICAO CLINICA | 08/04/2016 | / / |
| 230 | RONALDO RODRIGUES DOS SANTOS | SHL - SERV. DE HIGIENIZACAO E LIMPEZA | 08/04/2016 | 01/02/2018 |
| 231 | ROBERTA RODRIGUES COSTA | UTI ADULTO | 08/04/2016 | 12/01/2017 |
| 232 | JACQUELINE DE ALMEIDA CORREA | U.I. CLINICA MEDICA | 11/04/2016 | / / |
| 233 | RENATO MILLESON COSTA DO ESPIRITO SANTO | MANUTENCAO | 11/04/2016 | / / |
| 234 | LUIZA CRISTINA DA LUZ NUNES | U.I. CLINICA MEDICA | 11/04/2016 | 03/11/2017 |
| 235 | ALINE CHAGAS CORDEIRO | DEPARTAMENTO PESSOAL | 11/04/2016 | 17/11/2017 |
| 236 | CLEOMIRO DE ANDRADE LOPES | MANUTENCAO | 11/04/2016 | 02/10/2019 |

| | | | | |
|-----|----------------------------------|--|------------|------------|
| 237 | FELIPE RAFAEL MONTELLO | COMPRAS | 11/04/2016 | 11/10/2018 |
| 238 | ANDREZZA DA SILVA SOUZA | SAU/SAC - SERV.ATEND. AO USUARIO/CLIENTE | 11/04/2016 | 03/08/2018 |
| 239 | EMINY FRANCINEIA MARTINS FONSECA | DIRETORIA GERAL | 11/04/2016 | 09/07/2016 |
| 240 | MAIARA CARDOSO DA SILVA CRAVO | CONTABILIDADE | 11/04/2016 | 01/11/2017 |
| 241 | EVANDRO BRUNO SOUZA LINO | CENTRO CIRURGICO | 12/04/2016 | 03/08/2020 |
| 242 | RODRIGO MANUEL SANTOS CARDOSO | AMBULATORIO | 12/04/2016 | 06/02/2018 |
| 243 | GERSON BORGES MONTEIRO | U.I. CLINICA CIRURGICA | 12/04/2016 | / / |
| 244 | ANDREA CRISTINA B GONCALVES | SND - SERV.NUTRICAO E DIETETICA | 13/04/2016 | 19/09/2019 |
| 245 | YURE PEREIRA DA SILVA | UTI ADULTO | 13/04/2016 | 12/12/2019 |
| 246 | MARLENE ARAUJO PEREIRA | SND - SERV.NUTRICAO E DIETETICA | 13/04/2016 | 14/09/2017 |
| 247 | MARIDALVA DA SILVA SIQUEIRA | SND - SERV.NUTRICAO E DIETETICA | 13/04/2016 | 01/03/2018 |
| 248 | JULIANA TRINDADE FERREIRA | TI - TECNOLOGIA DA INFORMACAO | 13/04/2016 | 12/01/2019 |
| 249 | EDNA CORREA BRAGA | SND - SERV.NUTRICAO E DIETETICA | 13/04/2016 | 30/05/2016 |
| 250 | MILENE CRISTINA PORTAL SILVA | SND - SERV.NUTRICAO E DIETETICA | 13/04/2016 | 02/10/2019 |
| 251 | ALEXANDRE NUNES FIGUEIREDO | ALMOXARIFADO | 14/04/2016 | / / |
| 252 | PAMELA THAIS CARDOSO DE SOUZA | RECEPCAO CENTRAL | 14/04/2016 | 19/10/2017 |
| 253 | LUCIANO NEVES VENTURA MARTINS | ALMOXARIFADO | 14/04/2016 | 04/10/2016 |
| 254 | CLODOALDO VIEIRA RODRIGUES | FARMACIA CENTRAL | 14/04/2016 | 31/03/2018 |
| 255 | KLEBER MONTEIRO PEREIRA | PATRIMONIO | 14/04/2016 | 18/05/2018 |
| 256 | DULCILEIA MARTINS DA SILVA | AMBULATORIO | 18/04/2016 | 28/04/2016 |
| 257 | JEAN JORGE DA SILVA FERREIRA | U.I. CLINICA CIRURGICA | 18/04/2016 | / / |
| 258 | JOANA CLARA MENEZES GONCALVES | RECEPCAO CENTRAL | 18/04/2016 | 20/10/2017 |
| 259 | GIOVANI LUIS PADOA MERENDA | DIRETORIA GERAL | 18/04/2016 | / / |
| 260 | DOUGLAS NASCIMENTO DE OLIVEIRA | SPR - SERV. PROCESSAMENTO DE ROUPA | 20/04/2016 | 04/09/2017 |
| 261 | JOSE GLEIFFSON LIMA DA SILVA | UTI ADULTO | 20/04/2016 | 16/09/2020 |
| 262 | ROGERIO PINHEIRO DOS SANTOS | SPR - SERV. PROCESSAMENTO DE ROUPA | 22/04/2016 | 01/12/2017 |
| 263 | GERUSA MARINHO DA COSTA | CENTRO CIRURGICO | 26/04/2016 | 01/04/2019 |
| 264 | MARIA CARLA DE SOUSA SANTANA | UTI ADULTO | 26/04/2016 | 19/02/2018 |
| 265 | LEO DE MELO BENTES | TI - TECNOLOGIA DA INFORMACAO | 27/04/2016 | 15/02/2017 |
| 266 | CARLOS ALBERTO GONCALVES LIMA | AMBULATORIO | 02/05/2016 | 07/11/2017 |

| | | | | |
|-----|---------------------------------------|--|------------|------------|
| 267 | ERIKA SOCORRO BARRADAS FERREIRA | FATURAMENTO | 02/05/2016 | / / |
| 268 | ELAINE GOMES MAUES | DEPARTAMENTO PESSOAL | 02/05/2016 | 05/03/2017 |
| 269 | ALEXANDRE RODRIGO MEZEI | DIRETORIA GERAL | 02/05/2016 | 30/12/2016 |
| 270 | AURIANA PANTOJA RODRIGUES DE CARVALHO | NEP - NUCLEO DE EDUCACAO PERMANENTE | 02/05/2016 | 27/05/2016 |
| 271 | MARIA ALESSANDRA SILVA DA SILVA | UTI ADULTO | 02/05/2016 | 17/06/2020 |
| 272 | ILMA FERREIRA DOS SANTOS | U.I. CLINICA CIRURGICA | 03/05/2016 | 10/05/2018 |
| 273 | ODAILSON CORREA MENDES | MANUTENCAO | 11/05/2016 | 15/05/2019 |
| 274 | MABELLE LORRAINE BORGES PEREIRA | SAU/SAC - SERV.ATEND. AO USUARIO/CLIENTE | 11/05/2016 | / / |
| 275 | THALITA GARCIA DE LIMA | ASSESSORIA DE IMPRENSA | 11/05/2016 | 01/04/2018 |
| 276 | ALEXANDER KAYQUE SANTOS DA SILVA | RECEPCAO CENTRAL | 11/05/2016 | 07/04/2020 |
| 277 | RODOLFO GOMES SANTIAGO | FATURAMENTO | 12/05/2016 | / / |
| 278 | JEFFERSON PINTO BARBOSA JUNIOR | NUCLEO DA QUALIDADE | 12/05/2016 | 01/09/2017 |
| 279 | DAYANE LOPES DOMINGUEZ | SHL - SERV. DE HIGIENIZACAO E LIMPEZA | 16/05/2016 | 01/03/2017 |
| 280 | WELLINGTON DOS SANTOS MEDEIROS | FARMACIA CENTRAL | 16/05/2016 | 01/02/2019 |
| 281 | ANNE KELLY ALVES GONCALVES | PSICOLOGIA | 16/05/2016 | / / |
| 282 | MARCIO DA SILVA MENDONCA | SESMT - SERV.SEG.MEDICINA DO TRABALHO | 20/05/2016 | 18/06/2018 |
| 283 | FABIANE CRISTINA SANTOS PEREIRA | SND - SERV.NUTRICAO E DIETETICA | 01/06/2016 | 26/12/2018 |
| 284 | MARILENE MAR DE SOUZA | SHL - SERV. DE HIGIENIZACAO E LIMPEZA | 07/06/2016 | / / |
| 285 | EULA CRISTINA SOUZA FERREIRA | NEP - NUCLEO DE EDUCACAO PERMANENTE | 13/06/2016 | 06/04/2017 |
| 286 | ANA PAULA ALVES ARNEGGER | DEP - DIVISAO DE ENSINO E PESQUISA | 13/06/2016 | 02/05/2019 |
| 287 | LANA MICHELE PEREIRA ARAUJO | FINANCEIRO | 22/06/2016 | / / |
| 288 | PATRICIA DA FONSECA DA SILVA | CME - CENTRAL DE MATERIAL ESTERILIZADO | 01/07/2016 | 01/05/2020 |
| 289 | PEDRO PAULO SERRAO DA SILVA | SPR - SERV. PROCESSAMENTO DE ROUPA | 01/07/2016 | 28/09/2016 |
| 290 | SORAYA MARGARETE GAMA SILVA | SHL - SERV. DE HIGIENIZACAO E LIMPEZA | 01/07/2016 | / / |
| 291 | NATALIA BARBOSA ALVARENGA | SADT - ADMINISTRATIVO | 01/07/2016 | / / |
| 292 | EDUARDO GOMES DOS SANTOS | ENDOSCOPIA/COLONOSCOPIA/BRONCOSCOPIA | 01/07/2016 | 02/04/2018 |
| 293 | KARINA GISELLY LOBO BENTES | U.I. CLINICA MEDICA | 01/07/2016 | 02/09/2016 |
| 294 | EDIELSON DE NAZARE LOBATO NAHUM | CME - CENTRAL DE MATERIAL ESTERILIZADO | 01/07/2016 | 28/09/2016 |
| 295 | MESSIAS AMORIM FERREIRA | SHL - SERV. DE HIGIENIZACAO E LIMPEZA | 01/07/2016 | / / |
| 296 | ANDERSON GUILHERME DE SOUZA BARROS | SHL - SERV. DE HIGIENIZACAO E LIMPEZA | 01/07/2016 | 01/10/2020 |

| | | | | |
|-----|---------------------------------------|---------------------------------------|------------|------------|
| 297 | ANTONIO CESAR BRITO DE ARAUJO | AMBULATORIO | 06/07/2016 | / / |
| 298 | MARILZA SOARES DE CASTRO | DIRETORIA GERAL | 07/07/2016 | 20/08/2020 |
| 299 | ROSANA SOUZA GONCALVES | SERVICO SOCIAL | 11/07/2016 | / / |
| 300 | MARISTELA GORETTY MENDONCA DE MIRANDA | SHL - SERV. DE HIGIENIZACAO E LIMPEZA | 13/07/2016 | 01/09/2016 |
| 301 | RANIERI DE SOUZA COSTA | UTI ADULTO | 20/07/2016 | 01/12/2016 |
| 302 | RONALDO FELIX DE SOUZA | SND - SERV.NUTRICAO E DIETETICA | 20/07/2016 | 01/06/2017 |
| 303 | IRLANA DO SOCORRO RESMAO DE ARAUJO | RECEPCAO CENTRAL | 20/07/2016 | 03/12/2018 |
| 304 | RENATA CRISTINA DE ARAUJO | RECEPCAO CENTRAL | 20/07/2016 | 01/11/2017 |
| 305 | INELUCE NAZARE ROCHA RIBEIRO | U.I. CLINICA MEDICA | 01/08/2016 | 13/12/2017 |
| 306 | JOEL CARNEIRO DA SILVA | U.I. CLINICA MEDICA | 10/08/2016 | / / |
| 307 | WALERIA RENDEIRO DA SILVA | U.I. CLINICA MEDICA | 23/08/2016 | 06/12/2019 |
| 308 | ELIAS DE JESUS DA COSTA MIRANDA | CENTRO CIRURGICO | 01/09/2016 | / / |
| 309 | VERNALDO MARTINEZ BARBOSA JUNIOR | UTI ADULTO | 02/09/2016 | 01/08/2017 |
| 310 | MICHELLE FERREIRA OLIVEIRA | FATURAMENTO | 05/09/2016 | 01/12/2020 |
| 311 | FABRICIO HENRIK PANTOJA CASTELO | U.I. CLINICA MEDICA | 06/09/2016 | 03/02/2019 |
| 312 | GEOVANI NASCIMENTO DA COSTA | SHL - SERV. DE HIGIENIZACAO E LIMPEZA | 06/09/2016 | / / |
| 313 | ELAINE DE JESUS MARTINS BRAGA | CENTRO CIRURGICO | 13/09/2016 | 26/11/2020 |
| 314 | WALDINEI DA SILVA CORDEIRO | SPR - SERV. PROCESSAMENTO DE ROUPA | 01/10/2016 | / / |
| 315 | DURVAL SANTOS PONTES | CENTRO CIRURGICO | 03/10/2016 | / / |
| 316 | LUIS MARIA DOS SANTOS | UTI ADULTO | 06/10/2016 | 19/11/2016 |
| 317 | CLESSE MONTEIRO PEREIRA | CENTRO CIRURGICO | 17/10/2016 | / / |
| 318 | VIVIANE LEINDECKER | ENDOSCOPIA/COLONOSCOPIA/BRONCOSCOPIA | 01/11/2016 | / / |
| 319 | SILVANIA GALVAO DOS SANTOS | U.I. CLINICA MEDICA | 07/11/2016 | / / |
| 320 | CHARLES LIMA BELTRAO | SND - SERV.NUTRICAO E DIETETICA | 09/11/2016 | 04/12/2017 |
| 321 | ALIANI DO ROSARIO PANTOJA | HEMODIALISE | 14/11/2016 | / / |
| 322 | ALAN QUEIROZ DE LIMA | SHL - SERV. DE HIGIENIZACAO E LIMPEZA | 17/11/2016 | 14/02/2017 |
| 323 | EDINELSON DE SOUSA BARBOSA | U.I. CLINICA CIRURGICA | 18/11/2016 | / / |
| 324 | SUELY BARBOSA GOMES DA CONCEICAO | UTI ADULTO | 01/12/2016 | / / |
| 325 | SUZELY NAZARE PAMPLONA SAMPAIO | HEMODIALISE | 02/12/2016 | / / |
| 326 | WAGNER DE SOUSA TEIXEIRA | UTI ADULTO | 19/12/2016 | / / |

| | | | | |
|-----|--|--|------------|------------|
| 327 | SIMONE GONCALVES CAMPOS MACHADO | U.I. CLINICA MEDICA | 21/12/2016 | 20/08/2018 |
| 328 | EDILAINE CRISTINA CONCEICAO DOS SANTOS | UTI ADULTO | 02/01/2017 | / / |
| 329 | RODRIGO FROHLICH | DIRETORIA GERAL | 09/04/2012 | / / |
| 330 | HANNA DA SILVA MARGALHO | UTI ADULTO | 18/01/2017 | 19/06/2018 |
| 331 | FRANCISCO RICARDO LO SARDO RUYS | FARMACIA CENTRAL | 06/02/2017 | 10/04/2017 |
| 332 | SORAYA CRISTINA DA SILVA SOUZA | UTI ADULTO | 20/02/2017 | 04/06/2018 |
| 333 | WELLINGTON DE SOUSA DE MELO | SHL - SERV. DE HIGIENIZACAO E LIMPEZA | 20/02/2017 | 05/07/2018 |
| 334 | ANDERSON AUGUSTO DE ARAUJO MOTA | U.I. CLINICA CIRURGICA | 20/02/2017 | / / |
| 335 | PATRICK LEONY BARRETO PADILHA | SHL - SERV. DE HIGIENIZACAO E LIMPEZA | 02/03/2017 | 01/11/2017 |
| 336 | SUELEN SEMY BRASIL MONTEIRO HELLER | DEPARTAMENTO PESSOAL | 06/03/2017 | 25/11/2019 |
| 337 | EMANOELA SILVA DA SILVA | U.I. CLINICA MEDICA | 01/04/2017 | / / |
| 338 | ANA CLAUDIA MELO DA SILVA OLIVEIRA | UTI ADULTO | 01/04/2017 | 01/10/2020 |
| 339 | SILVIA REGINA DINIZ SILVA | U.I. CLINICA MEDICA | 01/04/2017 | 01/12/2019 |
| 340 | ERIKA CRISTINA DE ARAUJO GONCALVES BEZERRA | U.I. CLINICA CIRURGICA | 01/04/2017 | 05/04/2020 |
| 341 | MAGALY DO SOCORRO RODRIGUES CORREA | U.I. CLINICA MEDICA | 01/04/2017 | 03/02/2020 |
| 342 | INGRIT JOUSELI VIDAL BARROS | U.I. CLINICA CIRURGICA | 01/04/2017 | 02/02/2018 |
| 343 | NATALIA DIAS DE SOUZA | U.I. CLINICA MEDICA | 01/04/2017 | 16/11/2017 |
| 344 | ANA CLAUDIA FURTADO DE CARVALHO | U.I. CLINICA MEDICA | 01/04/2017 | 06/07/2018 |
| 345 | VIVIANNE CARDOSO BENTES | CME - CENTRAL DE MATERIAL ESTERILIZADO | 01/04/2017 | 13/11/2017 |
| 346 | MARIA CLARA CHARCHAR BARRA | ENDOSCOPIA/COLONOSCOPIA/BRONCOSCOPIA | 03/04/2017 | 13/03/2020 |
| 347 | VANESSA AMARAL DOS SANTOS | FARMACIA CENTRAL | 03/04/2017 | 21/01/2020 |
| 348 | ROSINETE IUNES PINHEIRO | FARMACIA CENTRAL | 07/04/2017 | 01/03/2018 |
| 349 | IVANI PEREIRA DA SILVA | RECEPCAO CENTRAL | 12/04/2017 | / / |
| 350 | DIONE AMADOR CHOTOE | RECEPCAO AMBULATORIAL | 20/04/2017 | 08/05/2020 |
| 351 | ROMARIO BITTENCOURT ALBERNAZ | SHL - SERV. DE HIGIENIZACAO E LIMPEZA | 02/05/2017 | 16/08/2017 |
| 352 | NATALIA ALMEIDA FARIA | SND - SERV.NUTRICAO E DIETETICA | 10/05/2017 | 19/09/2020 |
| 353 | ALEX COSTA DOS SANTOS | SHL - SERV. DE HIGIENIZACAO E LIMPEZA | 22/05/2017 | / / |
| 354 | MAX PEREIRA MELO | U.I. CLINICA MEDICA | 01/06/2017 | / / |
| 355 | RONDINELLY DE SOUZA MIRANDA | U.I. CLINICA MEDICA | 01/06/2017 | 01/09/2017 |
| 356 | WALLACE JHONES CELEIRO COSTA | SND - SERV.NUTRICAO E DIETETICA | 02/06/2017 | 01/11/2018 |

| | | | | |
|-----|---|--|------------|------------|
| 357 | CLEUCINEY DOS ANJOS FARIAS | ALMOXARIFADO | 09/06/2017 | 12/01/2021 |
| 358 | ANA CLAUDIA MIRANDA REIS | SESMT - SERV.SEG.MEDICINA DO TRABALHO | 26/06/2017 | / / |
| 359 | LEONARDO SILVA LIMA | FARMACIA CENTRAL | 03/07/2017 | / / |
| 360 | ADRIANA CORREA COSTA | FARMACIA CENTRAL | 03/07/2017 | / / |
| 361 | DAYSE MARCIA DE SOUSA GURJAO | NUTRICAO CLINICA | 03/07/2017 | / / |
| 362 | EUCLIDES MATOS MORAES | SHL - SERV. DE HIGIENIZACAO E LIMPEZA | 03/07/2017 | 05/08/2019 |
| 363 | QUEILA SIMONE SANTOS DE MORAES | UTI ADULTO | 03/07/2017 | / / |
| 364 | SAMIRA REGINA DA SILVA FLEXA | UTI ADULTO | 07/08/2017 | / / |
| 365 | ORDALINA COSTA LOPES DOMINGUEZ | U.I. CLINICA MEDICA | 07/08/2017 | / / |
| 366 | CLEOMAR ROCHA DOS ANJOS | FARMACIA CENTRAL | 10/08/2017 | 21/12/2017 |
| 367 | LUIZ DE OLIVEIRA AMADOR | SHL - SERV. DE HIGIENIZACAO E LIMPEZA | 16/08/2017 | / / |
| 368 | RAFAEL SOUZA DE PAULA | SPR - SERV. PROCESSAMENTO DE ROUPA | 04/09/2017 | 09/11/2018 |
| 369 | ODACY MARCELO ROCHA FONSECA | CME - CENTRAL DE MATERIAL ESTERILIZADO | 01/09/2017 | / / |
| 370 | MARIA JOANA BARROS DE LEMOS | U.I. CLINICA MEDICA | 01/09/2017 | / / |
| 371 | ANA LUCIA DA COSTA RABELO | U.I. CLINICA MEDICA | 01/09/2017 | 08/01/2018 |
| 372 | ELAYNE CHRISTINA FERREIRA QUADROS MOURA | LABORATORIO DE ANALISES CLINICAS | 01/09/2017 | / / |
| 373 | ORLANDO PAIXAO CUNHA | LABORATORIO DE ANALISES CLINICAS | 01/09/2017 | 09/03/2018 |
| 374 | MONIQUE SUELLEN LIMA DA SILVEIRA | LABORATORIO DE ANALISES CLINICAS | 01/09/2017 | 27/06/2018 |
| 375 | PAULO VICTOR GOMES PERES | LABORATORIO DE ANALISES CLINICAS | 01/09/2017 | 29/11/2017 |
| 376 | JHONATAN DE SOUZA PASSO | LABORATORIO DE ANALISES CLINICAS | 02/09/2017 | 05/12/2018 |
| 377 | THEMISE CAMPOS COSTA CONRADO | LABORATORIO DE ANALISES CLINICAS | 01/09/2017 | / / |
| 378 | ELLEN JACKELINE DOS ANJOS SANTOS | LABORATORIO DE ANALISES CLINICAS | 01/09/2017 | / / |
| 379 | JANAINA DE LIMA LEO | LABORATORIO DE ANALISES CLINICAS | 01/09/2017 | 19/02/2018 |
| 380 | RENATA COSTA BRAGA | LABORATORIO DE ANALISES CLINICAS | 01/09/2017 | / / |
| 381 | ALEXANDRO DA CRUZ SOUZA | LABORATORIO DE ANALISES CLINICAS | 01/09/2017 | 05/09/2018 |
| 382 | SHEILA SANTOS DE OLIVEIRA | LABORATORIO DE ANALISES CLINICAS | 01/09/2017 | / / |
| 383 | LUCIANI ALVES DA SILVA | LABORATORIO DE ANALISES CLINICAS | 01/09/2017 | 05/10/2019 |
| 384 | ODYNEA DO SOCORRO CARRILLO DE SOUZA | LABORATORIO DE ANALISES CLINICAS | 02/09/2017 | / / |
| 385 | REGIANE FERREIRA DA SILVA | LABORATORIO DE ANALISES CLINICAS | 01/09/2017 | 24/08/2019 |
| 386 | GILMARA SIMOES ARAUJO | LABORATORIO DE ANALISES CLINICAS | 01/09/2017 | 21/05/2018 |

| | | | | |
|-----|--|--|------------|------------|
| 387 | KEILY ALMEIDA CUNHA PEREIRA | U.I. CLINICA MEDICA | 12/09/2017 | 01/11/2019 |
| 388 | MARISA VAZ DA SILVA | UTI ADULTO | 13/09/2017 | / / |
| 389 | CHERLY AMARAL DOS SANTOS COSTA | SND - SERV.NUTRICAO E DIETETICA | 15/09/2017 | 05/08/2019 |
| 390 | LIVIA DANTAS FACANHA ABDON | CENTRO CIRURGICO | 25/09/2017 | 10/09/2019 |
| 391 | JAMMERSON DE JESUS O DO MONTE | RAIO X | 27/09/2017 | 31/10/2017 |
| 392 | MATEUS AUGUSTO DO AMARAL CASTRO | U.I. CLINICA MEDICA | 02/10/2017 | / / |
| 393 | DILMA CORREA BORCEM | CENTRO CIRURGICO | 02/10/2017 | / / |
| 394 | ANTONIO PAULO COLARES DE VASCONCELOS | AMBULATORIO | 02/10/2017 | / / |
| 395 | GISELLE PORTAL DA SILVA | FARMACIA CENTRAL | 06/10/2017 | 03/01/2018 |
| 396 | RAPHAEL PAIXAO DA LUZ | SHL - SERV. DE HIGIENIZACAO E LIMPEZA | 16/10/2017 | 05/09/2018 |
| 397 | ALINE LORENA OLIVEIRA DA CRUZ | UTI ADULTO | 16/10/2017 | 18/10/2018 |
| 398 | GISELLE DA SILVA RIBEIRO | UTI ADULTO | 17/10/2017 | / / |
| 399 | BRUNA RAFAELA RIBEIRO CAMPOS | RECEPCAO AMBULATORIAL | 23/10/2017 | / / |
| 400 | LUANA NEGREIROS MATOS | RECEPCAO CENTRAL | 24/10/2017 | 14/10/2019 |
| 401 | BLENDA WICHELLY F L DA SILVA | SAU/SAC - SERV.ATEND. AO USUARIO/CLIENTE | 24/10/2017 | / / |
| 402 | MARILEIA SOUSA DA ROCHA | RECEPCAO CENTRAL | 24/10/2017 | 27/06/2018 |
| 403 | BRENA MENDES DE SOUSA | CIT - CENTRO DE INFUSAO TERAPEUTICA | 01/11/2017 | 15/10/2020 |
| 404 | FRANCIELE PINHEIRO DE LIMA | SHL - SERV. DE HIGIENIZACAO E LIMPEZA | 01/11/2017 | / / |
| 405 | JOAO CARLOS R BRESAOLA JUNIOR | U.I. CLINICA MEDICA | 01/11/2017 | 13/05/2020 |
| 406 | DENIS CLEITON FERREIRA BECKMAN | FARMACIA CENTRAL | 06/11/2017 | / / |
| 407 | MAURO SERGIO DE OLIVEIRA SANTOS | AMBULATORIO | 09/11/2017 | 19/12/2017 |
| 408 | RODRIGO SANTANA PINTO | SHL - SERV. DE HIGIENIZACAO E LIMPEZA | 13/11/2017 | / / |
| 409 | PAULA DUARTE DA SILVA | FARMACIA SATELITE - CENTRO CIRURGICO | 13/11/2017 | / / |
| 410 | JOSE REGINALDO PEREIRA NASCIMENTO JUNIOR | DEPARTAMENTO PESSOAL | 09/11/2017 | 21/08/2020 |
| 411 | NATHALIA LEIDIANE GONCALVES RODRIGUES | DEPARTAMENTO PESSOAL | 20/11/2017 | 19/11/2019 |
| 412 | ADAILSON DA SILVA NASCIMENTO | DEPARTAMENTO PESSOAL | 20/11/2017 | / / |
| 413 | DIEGO SERGIO LOPES DA SILVA | RAIO X | 01/12/2017 | 02/01/2018 |
| 414 | SANDOVAL DA COSTA LIMA | SND - SERV.NUTRICAO E DIETETICA | 04/12/2017 | 03/06/2020 |
| 415 | CAROLINE GABRIELE DE OLIVEIRA SILVA | ALMOXARIFADO | 04/12/2017 | 03/12/2019 |
| 416 | DALTON JHONATA CORDOVIL DE MORAES | ALMOXARIFADO | 04/12/2017 | 03/12/2019 |

| | | | | |
|-----|--|--|------------|------------|
| 417 | RAYANE GOMES BITENCOURT | FARMACIA CENTRAL | 04/12/2017 | 03/12/2019 |
| 418 | ADRIANA PAULA DE CASTRO E SILVA | U.I. CLINICA CIRURGICA | 12/12/2017 | 06/11/2019 |
| 419 | ALENE DE OLIVEIRA QUADROS | LABORATORIO DE ANALISES CLINICAS | 12/12/2017 | 01/01/2020 |
| 420 | LUIS FERNANDO DIAS CARVALHO | MANUTENCAO | 11/12/2017 | 26/12/2018 |
| 421 | IVANILDA SALES DA SILVA | U.I. CLINICA CIRURGICA | 12/12/2017 | / / |
| 422 | ODEWLENY MONTEIRO RIBEIRO FALCAO | U.I. CLINICA MEDICA | 14/12/2017 | 01/04/2020 |
| 423 | RAIMUNDO VALLE DE SOUSA JUNIOR | SHL - SERV. DE HIGIENIZACAO E LIMPEZA | 18/12/2017 | / / |
| 424 | REGINALDO MORAES BRAGA JUNIOR | SPR - SERV. PROCESSAMENTO DE ROUPA | 18/12/2017 | / / |
| 425 | ROSELI SERRAO TAVARES | FARMACIA CENTRAL | 03/01/2018 | 01/08/2020 |
| 426 | NELSON DOS SANTOS MELO | AMBULATORIO | 05/01/2018 | 04/04/2018 |
| 427 | GLAUCE BARBOSA MOREIRA | CME - CENTRAL DE MATERIAL ESTERILIZADO | 09/01/2018 | / / |
| 428 | RAIMUNDO TEIXEIRA PINHEIRO | CENTRO CIRURGICO | 09/01/2018 | / / |
| 429 | SERGINALDO LIMA DA SILVA | UTI ADULTO | 10/01/2018 | 18/02/2019 |
| 430 | CLAUDIA LUCIENE CARDOSO DIAS | SND - SERV.NUTRICAO E DIETETICA | 15/01/2018 | 01/02/2018 |
| 431 | LUCIVAL BRAGA DE LEMOS JUNIOR | TI - TECNOLOGIA DA INFORMACAO | 22/01/2018 | 06/11/2019 |
| 432 | CLEIRY BRENDA DA COSTA LOBATO | RECEPCAO AMBULATORIAL | 05/02/2018 | / / |
| 433 | MARCELO BARROS | SHL - SERV. DE HIGIENIZACAO E LIMPEZA | 05/02/2018 | / / |
| 434 | PEDRO INACIO DOS SANTOS FERREIRA | AMBULATORIO | 05/02/2018 | 20/02/2018 |
| 435 | ALINE DE MORAIS GOMES DO NASCIMENTO | FARMACIA CENTRAL | 08/11/2016 | 01/02/2019 |
| 436 | JOSE FRANCISCO DE JESUS MARTINS | SND - SERV.NUTRICAO E DIETETICA | 07/02/2018 | / / |
| 437 | ATANAZIO SILVA FILHO | U.I. CLINICA CIRURGICA | 15/02/2018 | / / |
| 438 | HELLEN CRISTINA CARDOSO DA SILVA | NUCLEO DA QUALIDADE | 19/02/2018 | / / |
| 439 | ELISANGELA FRANCISCA OLIVEIRA NASCIMENTO | UTI ADULTO | 19/02/2018 | / / |
| 440 | OSMARINA RIBEIRO DA GAMA SOUZA | LABORATORIO DE ANALISES CLINICAS | 19/02/2018 | / / |
| 441 | DIEGO RODRIGUES DA SILVA | FARMACIA CENTRAL | 01/03/2018 | / / |
| 442 | FABRICIO MAIO FERNANDES | ALMOXARIFADO | 01/03/2018 | / / |
| 443 | LUCENI FRANCISCA DO NASCIMENTO | SND - SERV.NUTRICAO E DIETETICA | 01/03/2018 | / / |
| 444 | KARINA ARAUJO DO ROSARIO ZAMPROGNA | RH - RECURSOS HUMANOS | 10/12/2014 | 01/07/2020 |
| 445 | ANDREIA MARIA FERNANDES DA SILVA | LABORATORIO DE ANALISES CLINICAS | 01/03/2018 | / / |
| 446 | KARINE MONTEIRO ANTONIO | CENTRO CIRURGICO | 07/03/2018 | / / |

| | | | | |
|-----|--|--|------------|------------|
| 447 | ALEXANDRE AIRES DE JESUS | AMBULATORIO | 20/03/2018 | 28/07/2018 |
| 448 | BARBARA ALVES RUELA DE AZEVEDO | U.I. CLINICA MEDICA | 20/03/2018 | 14/05/2018 |
| 449 | NATHALIA HENRIQUES COSTA MONTEIRO | U.I. CLINICA MEDICA | 20/03/2018 | 24/06/2020 |
| 450 | RENAN LIMA DOS SANTOS | CENTRO CIRURGICO | 20/03/2018 | 04/06/2020 |
| 451 | ANA PAULA VOGADO AGUIAR | NEP - NUCLEO DE EDUCACAO PERMANENTE | 03/04/2018 | / / |
| 452 | PAMELA SUELEN PINHEIRO ASSUNCAO | ASSESSORIA DE IMPRENSA | 03/04/2018 | 06/09/2018 |
| 453 | DAWILSON CLAY MARQUES SOUSA | FARMACIA CENTRAL | 03/04/2018 | / / |
| 454 | RAFAEL DIAS SANTOS | U.I. CLINICA MEDICA | 03/04/2018 | / / |
| 455 | SARA DO LIVRAMENTO BARATA GARCIA DE ARAUJO | U.I. CLINICA CIRURGICA | 03/04/2018 | / / |
| 456 | ADRIANA DE OLIVEIRA GRANDE MORAES | U.I. CLINICA MEDICA | 03/04/2018 | / / |
| 457 | DOUGLAS MELO SILVA | SND - SERV.NUTRICAO E DIETETICA | 12/04/2018 | 04/02/2020 |
| 458 | ELISANGELA DA ROCHA CABRAL | U.I. CLINICA MEDICA | 12/04/2018 | / / |
| 459 | KELLY FERNANDA RAMOS DE SOUZA | U.I. CLINICA MEDICA | 12/04/2018 | / / |
| 460 | MARCOS PAULO FERREIRA AMORIM | CME - CENTRAL DE MATERIAL ESTERILIZADO | 12/04/2018 | / / |
| 461 | JOSYANE CRISTINA FERREIRA RAMOS | U.I. CLINICA CIRURGICA | 12/04/2018 | / / |
| 462 | GISELE MORAES CARVALHO | SPR - SERV. PROCESSAMENTO DE ROUPA | 12/04/2018 | 10/07/2018 |
| 463 | MARIANA DA SILVA SILVEIRA NASCIMENTO | AMBULATORIO | 16/04/2018 | 23/04/2019 |
| 464 | CRISTIANE SENA DA SILVA | COMPRAS | 20/04/2018 | / / |
| 465 | ALEXANDRE SAMPAIO SOUSA | U.I. CLINICA MEDICA | 11/05/2018 | / / |
| 466 | RONALD DA SILVA CARVALHO | UTI ADULTO | 11/05/2018 | / / |
| 467 | JEAN JOSE PINHEIRO TEIXEIRA | AMBULATORIO | 15/05/2018 | / / |
| 468 | CRISTIANE HELENA SILVA PAMPLONA VICENTE | SND - SERV.NUTRICAO E DIETETICA | 17/05/2018 | / / |
| 469 | IAGO DA SILVA TOBIAS | PATRIMONIO | 21/05/2018 | / / |
| 470 | ARLINDO DA SILVA MONTEIRO | LABORATORIO DE ANALISES CLINICAS | 23/05/2018 | / / |
| 471 | MARIA AMELIA DE OLIVEIRA DA COSTA | LABORATORIO DE ANALISES CLINICAS | 04/06/2018 | / / |
| 472 | ELTON HENRIQUE SARMENTO DE SOUZA | UTI ADULTO | 19/06/2018 | / / |
| 473 | LUCILENE DA SILVA NASCIMENTO | U.I. CLINICA MEDICA | 19/06/2018 | 11/12/2019 |
| 474 | ALANA LEANDRA PEIXOTO DA COSTA | RECEPCAO CENTRAL | 19/06/2018 | / / |
| 475 | RAILSON DA SILVA PINHEIRO | ENDOSCOPIA/COLONOSCOPIA/BRONCOSCOPIA | 19/06/2018 | 18/06/2020 |
| 476 | JOSE SIDNEY LOPES AMADOR | SHL - SERV. DE HIGIENIZACAO E LIMPEZA | 19/06/2018 | 11/03/2020 |

| | | | | |
|-----|---|---------------------------------------|------------|------------|
| 477 | EZEQUIEL DE OLIVEIRA BARROS | SESMT - SERV.SEG.MEDICINA DO TRABALHO | 25/06/2018 | / / |
| 478 | DIEGO SERGIO LOPES DA SILVA | RAIO X | 02/07/2018 | 31/07/2018 |
| 479 | FLAVIA BONFIM LIMA PINHEIRO | U.I. CLINICA MEDICA | 04/07/2018 | / / |
| 480 | JESSYCA DA SILVA FONSECA DOS SANTOS | FARMACIA CENTRAL | 05/07/2018 | 07/02/2020 |
| 481 | ADRIA VANESSA DA SILVA | DEP - DIVISAO DE ENSINO E PESQUISA | 10/07/2018 | / / |
| 482 | MICHEL COSTA BENICIO | AMBULATORIO | 19/07/2018 | 06/04/2020 |
| 483 | MARCELO SILVA FIGUEIRA | UTI ADULTO | 23/07/2018 | / / |
| 484 | FLAVIO DE SOUZA LOPES | UTI ADULTO | 23/07/2018 | 11/01/2020 |
| 485 | EDILSON DA SILVA BOTELHO | SHL - SERV. DE HIGIENIZACAO E LIMPEZA | 23/07/2018 | 11/03/2020 |
| 486 | ADRIANA KELLES DE ALMEIDA DA SILVA | SHL - SERV. DE HIGIENIZACAO E LIMPEZA | 23/07/2018 | / / |
| 487 | JOSE ANDREY ERVEDOSA CANICEIRO | RECEPCAO CENTRAL | 08/08/2018 | / / |
| 488 | JAMMERSON DE JESUS OTAVIANO DO MONTE | RAIO X | 03/09/2018 | 02/10/2018 |
| 489 | SHIRLEI DO SOCORRO FERREIRA SANTOS | U.I. CLINICA MEDICA | 06/09/2018 | / / |
| 490 | ALESSANDRO TEIXEIRA LOBO | SHL - SERV. DE HIGIENIZACAO E LIMPEZA | 06/09/2018 | 05/12/2018 |
| 491 | ELIZABETH COSTA DE VILHENA | LABORATORIO DE ANALISES CLINICAS | 06/09/2018 | 25/03/2019 |
| 492 | ANA CLAUDIA DA SILVA CHAGAS | SHL - SERV. DE HIGIENIZACAO E LIMPEZA | 06/09/2018 | / / |
| 493 | DANIEL ARAUJO DE ANDRADE | U.I. CLINICA CIRURGICA | 12/09/2018 | 07/07/2020 |
| 494 | ARLENE NASCIMENTO NUNES | U.I. CLINICA MEDICA | 02/10/2018 | 24/01/2019 |
| 495 | WELLINGTON SOUSA DE JESUS | MANUTENCAO | 03/10/2018 | / / |
| 496 | LUIS FELIPE LIMA DA SILVA | FARMACIA CENTRAL | 04/10/2018 | 05/08/2020 |
| 497 | IZAEL RODRIGO DE MORAES MALCHER | CENTRO CIRURGICO | 16/10/2018 | / / |
| 498 | MONALISA HENRIQUES LIMA | SND - SERV.NUTRICAO E DIETETICA | 16/10/2018 | / / |
| 499 | SHIRLENE CABRAL DA SILVA | FARMACIA CENTRAL | 16/10/2018 | 22/07/2020 |
| 500 | GISELE MORAES CARVALHO | SPR - SERV. PROCESSAMENTO DE ROUPA | 22/10/2018 | / / |
| 501 | JOELZA DO SOCORRO SOUSA E SILVA DE OLIVEIRA | ASSESSORIA DE IMPRENSA | 23/10/2018 | / / |
| 502 | LUIS ANDRE DOS ANJOS RAMOS | SND - SERV.NUTRICAO E DIETETICA | 06/11/2018 | 02/12/2019 |
| 503 | ELIEZER ALVES DO NASCIMENTO | SND - SERV.NUTRICAO E DIETETICA | 13/11/2018 | / / |
| 504 | GILMARA PEREIRA DOS SANTOS | SHL - SERV. DE HIGIENIZACAO E LIMPEZA | 13/11/2018 | / / |
| 505 | ALINE ROSSY BONNETERRE DAMASCENO | U.I. CLINICA MEDICA | 13/11/2018 | / / |
| 506 | MARIA DE FATIMA CORREA SOARES | U.I. CLINICA CIRURGICA | 13/11/2018 | 24/04/2019 |

| | | | | |
|-----|---------------------------------------|--|------------|------------|
| 507 | DEA ROSANNY RUIZ DA SILVA | CENTRO CIRURGICO | 03/12/2018 | / / |
| 508 | MARCELO DO NASCIMENTO O BRIEN | LABORATORIO DE ANALISES CLINICAS | 03/12/2018 | / / |
| 509 | MARIO DA SILVA MENDONCA | RAIO X | 03/12/2018 | 01/02/2019 |
| 510 | CLEY FRANCISCO RODRIGUES TRINDADE | U.I. CLINICA CIRURGICA | 04/12/2018 | / / |
| 511 | JEFFERSON RODRIGO BARBOSA DA COSTA | U.I. CLINICA MEDICA | 04/12/2018 | 16/10/2019 |
| 512 | EVELINA DE SOUSA SANTOS | SND - SERV.NUTRICAO E DIETETICA | 04/12/2018 | 11/01/2021 |
| 513 | CASSIO SANTANA COUTINHO | SHL - SERV. DE HIGIENIZACAO E LIMPEZA | 04/12/2018 | / / |
| 514 | JORGE ANDREI CONCEICAO LIMA | SHL - SERV. DE HIGIENIZACAO E LIMPEZA | 04/12/2018 | / / |
| 515 | GENESIS JOSE DE SOUSA | SPR - SERV. PROCESSAMENTO DE ROUPA | 04/12/2018 | / / |
| 516 | PATRICIA DE SOUZA DA SILVA | FINANCEIRO | 04/12/2018 | / / |
| 517 | JEFERSON TEIXEIRA DA SILVA | AMBULATORIO | 13/12/2018 | 24/01/2019 |
| 518 | ARI NASCIMENTO BARBOSA | MANUTENCAO | 08/01/2019 | / / |
| 519 | AIRTON SENA ALVES DIAS | MANUTENCAO | 17/01/2019 | 17/01/2020 |
| 520 | ALESSANDRO BOTELHO DA SILVA | U.I. CLINICA CIRURGICA | 07/02/2019 | / / |
| 521 | FABRICIO DOS SANTOS BENITES | U.I. CLINICA MEDICA | 11/02/2019 | 19/08/2019 |
| 522 | GESSICA BAHIA | CME - CENTRAL DE MATERIAL ESTERILIZADO | 11/02/2019 | / / |
| 523 | MARYELBA DE PAULA BORGES LIMA PANTOJA | U.I. CLINICA CIRURGICA | 11/02/2019 | 23/09/2019 |
| 524 | DHELIO OLIVEIRA DA SILVA | UTI ADULTO | 11/02/2019 | 02/04/2020 |
| 525 | GLAUBER PALHETA LEAL | AMBULATORIO | 11/02/2019 | 03/08/2020 |
| 526 | JOELSON DOS SANTOS DA SILVA | SHL - SERV. DE HIGIENIZACAO E LIMPEZA | 11/02/2019 | / / |
| 527 | AIDA NELLY MARQUES DOS SANTOS | FARMACIA CENTRAL | 18/02/2019 | / / |
| 528 | ELIANA NOGUEIRA SIQUEIRA | SND - SERV.NUTRICAO E DIETETICA | 20/02/2019 | / / |
| 529 | ANTONIO CARLOS PEREIRA DA SILVA | U.I. CLINICA MEDICA | 08/03/2019 | / / |
| 530 | RUBINALDO SOUSA NATIVIDADE | TI - TECNOLOGIA DA INFORMACAO | 12/03/2019 | / / |
| 531 | SARA DO SOCORRO PIMENTEL RODRIGUES | LABORATORIO DE ANALISES CLINICAS | 22/03/2019 | / / |
| 532 | CARLOS EDUARDO RODRIGUES SILVA | LABORATORIO DE ANALISES CLINICAS | 02/04/2019 | / / |
| 533 | LILYANE PANTOJA DA SILVA HENRIQUES | CENTRO CIRURGICO | 02/04/2019 | / / |
| 534 | JOSY CARLA DA SILVA FERRO | AMBULATORIO | 02/05/2019 | 20/05/2019 |
| 535 | LUIZ EDUARDO MONTEIRO SANTANA | FARMACIA CENTRAL | 02/05/2019 | / / |
| 536 | SANDRO MIGUEL VALENTE MENDES | NEP - NUCLEO DE EDUCACAO PERMANENTE | 03/05/2019 | 03/11/2020 |

| | | | | |
|-----|--|---------------------------------------|------------|------------|
| 537 | ALBINA GOMES FERREIRA | SND - SERV.NUTRICAO E DIETETICA | 03/05/2019 | 16/03/2020 |
| 538 | PEDRO PAULO DE SOUZA ALVES | AMBULATORIO | 09/05/2019 | / / |
| 539 | CLICIA DE SOUSA PINTO | NUCLEO DA QUALIDADE | 13/05/2019 | 19/02/2020 |
| 540 | PATRICIA KELLY ALVES MATOS | FARMACIA CENTRAL | 13/05/2019 | / / |
| 541 | WALDECIR VIANA DE CASTRO | MANUTENCAO | 16/05/2019 | / / |
| 542 | EMERSON FRANCO DE LALOR | SHL - SERV. DE HIGIENIZACAO E LIMPEZA | 03/06/2019 | / / |
| 543 | MARCOS VINICIUS SANTOS SILVA | SHL - SERV. DE HIGIENIZACAO E LIMPEZA | 03/06/2019 | / / |
| 544 | KARLA VANESSA SILVA DOS SANTOS | U.I. CLINICA MEDICA | 04/06/2019 | 01/09/2019 |
| 545 | SOFIA SAMPAIO DE FREITAS | U.I. CLINICA MEDICA | 01/07/2019 | / / |
| 546 | CLAYNER DE CASTRO REGO | UTI ADULTO | 08/07/2019 | 30/09/2019 |
| 547 | LUCIANA CRISTINA DA COSTA GOMES | U.I. CLINICA CIRURGICA | 01/08/2019 | / / |
| 548 | JORGE HENRIQUE COSTA CAMPOS | FARMACIA CENTRAL | 06/08/2019 | / / |
| 549 | ANA RAFAELA FERREIRA SILVA | SND - SERV.NUTRICAO E DIETETICA | 22/08/2019 | / / |
| 550 | ROSANA SOCORRO DA SILVA MELO PEREIRA | SHL - SERV. DE HIGIENIZACAO E LIMPEZA | 22/08/2019 | 19/11/2019 |
| 551 | MARIA DE NAZARE ASSUNCAO CARVALHO | SND - SERV.NUTRICAO E DIETETICA | 22/08/2019 | / / |
| 552 | THAMIRES CARVALHO BRANDAO | U.I. CLINICA MEDICA | 22/08/2019 | / / |
| 553 | LOURIVAL FREITAS DA SILVA NETTO | U.I. CLINICA MEDICA | 22/08/2019 | / / |
| 554 | MARIO DA SILVA MENDONCA | RAIO X | 02/09/2019 | 01/01/2020 |
| 555 | ELLEN CRISTINA DE JESUS LONDRES | LABORATORIO DE ANALISES CLINICAS | 09/09/2019 | / / |
| 556 | ALEXANDRA DOS SANTOS DO CARMO | GESTAO DE ENFERMAGEM | 11/09/2019 | / / |
| 557 | ROGERIO ELIAS DE LIMA LEITAO | MANUTENCAO | 01/10/2019 | / / |
| 558 | RAQUEL RAQUELINE REIS DE OLIVEIRA MARGALHO | U.I. CLINICA MEDICA | 02/10/2019 | / / |
| 559 | DEIZIANE VALENTE GONCALVES | SND - SERV.NUTRICAO E DIETETICA | 02/10/2019 | 01/09/2020 |
| 560 | ANDRE LUIZ CORREA DE SOUSA | LABORATORIO DE ANALISES CLINICAS | 04/10/2019 | 01/01/2020 |
| 561 | MARYUCHA MARCELA GONCALVES MENDONCA | SND - SERV.NUTRICAO E DIETETICA | 04/10/2019 | 01/10/2020 |
| 562 | MARCIO CRISTIAN DE SOUZA | U.I. CLINICA MEDICA | 04/10/2019 | / / |
| 563 | EDSON KLEBER DOS SANTOS COSTA | U.I. CLINICA MEDICA | 04/10/2019 | / / |
| 564 | ALEX CABRAL DA CRUZ | U.I. CLINICA MEDICA | 04/10/2019 | / / |
| 565 | ANDREIA FERREIRA DE LIRA | LABORATORIO DE ANALISES CLINICAS | 15/10/2019 | 22/12/2020 |
| 566 | ADRIANA FERREIRA MORAES | RECEPCAO CENTRAL | 15/10/2019 | 16/11/2020 |

| | | | | |
|-----|---------------------------------------|---------------------------------------|------------|------------|
| 567 | JOSE SILVERIO NUNES DA FONSECA | NUCLEO DA QUALIDADE | 01/11/2019 | 23/06/2020 |
| 568 | THIAGO ARMANDO DO NASCIMENTO PATRICIO | TI - TECNOLOGIA DA INFORMACAO | 07/11/2019 | 22/06/2020 |
| 569 | JOSELINA GOMES CRUZ | U.I. CLINICA CIRURGICA | 07/11/2019 | / / |
| 570 | CLEUTO DE OLIVEIRA SANTOS | MANUTENCAO | 07/11/2019 | / / |
| 571 | KAREN REGINA FREITAS OLIVEIRA | ENDOSCOPIA/COLONOSCOPIA/BRONCOSCOPIA | 07/11/2019 | 10/02/2020 |
| 572 | MARILIA HELENA MESQUITA ALVES | RH - RECURSOS HUMANOS | 11/11/2019 | 05/08/2020 |
| 573 | JEANNY KELLY DA SILVA ALVES DE SOUZA | RECEPCAO CENTRAL | 11/11/2019 | / / |
| 574 | RONY JOSE NUNES DE SOUZA | U.I. CLINICA MEDICA | 11/11/2019 | 20/10/2020 |
| 575 | MARIA VITORIA TOURINHO MACHUCA | DEPARTAMENTO PESSOAL | 21/11/2019 | / / |
| 576 | MATEUS MOISES DA SILVA PAIVA | UTI ADULTO | 02/12/2019 | / / |
| 577 | ARTUR BASTOS DE AZEVEDO NETO | SHL - SERV. DE HIGIENIZACAO E LIMPEZA | 02/12/2019 | 03/12/2019 |
| 578 | ANTONIO MENDES FERNANDES | SHL - SERV. DE HIGIENIZACAO E LIMPEZA | 02/12/2019 | / / |
| 579 | ROBERTO AZEVEDO VASCONCELOS | SND - SERV.NUTRICAO E DIETETICA | 02/12/2019 | 09/04/2020 |
| 580 | SILAS JOSE TEIXEIRA MORAES | U.I. CLINICA MEDICA | 02/12/2019 | / / |
| 581 | BRUNO RAFAEL DOS SANTOS FERREIRA | U.I. CLINICA MEDICA | 02/12/2019 | / / |
| 582 | FABRICIO ARDELEY FARIAS PANTOJA' | CENTRO CIRURGICO | 02/12/2019 | 16/12/2019 |
| 583 | RAISSA OLIVEIRA DA SILVA | FARMACIA CENTRAL | 02/12/2019 | 06/01/2021 |
| 584 | MARIO HENRIQUE GEMAQUE DA SILVA | ALMOXARIFADO | 02/12/2019 | / / |
| 585 | JULIANA CRISTINA OLIVEIRA DA SILVA | DEPARTAMENTO PESSOAL | 02/12/2019 | / / |
| 586 | GECINETE GOMES DA SILVA | U.I. CLINICA MEDICA | 05/12/2019 | / / |
| 587 | REJANE FERNANDES DA ROCHA | NUTRICAO CLINICA | 05/12/2019 | / / |
| 588 | VITORIA DO MONTE DE OLIVEIRA | ALMOXARIFADO | 09/12/2019 | 14/04/2020 |
| 589 | NATHALIA DE NAZARE REBELO E SILVA | RECEPCAO CENTRAL | 09/12/2019 | 17/03/2020 |
| 590 | KALENE DE ALMEIDA OLIVEIRA | FARMACIA CENTRAL | 10/12/2019 | / / |
| 591 | INGRID TAMIRES OLIVEIRA PIMENTEL | U.I. CLINICA CIRURGICA | 02/01/2020 | / / |
| 592 | YAGO MOISES LARRAT DOS SANTOS | LABORATORIO DE ANALISES CLINICAS | 02/01/2020 | / / |
| 593 | SUELEN LIMA E SILVA | U.I. CLINICA MEDICA | 02/01/2020 | / / |
| 594 | ADRYELLE MONIKE FREITAS PIEDADE | U.I. CLINICA CIRURGICA | 13/01/2020 | / / |
| 595 | KLEY CARDOSO DE FREITAS | COMPRAS | 20/01/2020 | / / |
| 596 | EDICARLOS SILVA BARBOSA | MANUTENCAO | 20/01/2020 | / / |

| | | | | |
|-----|-------------------------------------|---|------------|------------|
| 597 | THUANY CARREIRA LIMA PERES | FARMACIA CENTRAL | 20/01/2020 | 01/12/2020 |
| 598 | BRENO LEAL DA SILVA | U.I. CLINICA CIRURGICA | 20/01/2020 | / / |
| 599 | FELIPE NONATO DOS SANTOS | NUCLEO DA QUALIDADE | 04/02/2020 | / / |
| 600 | ELANE RAQUEL DE OLIVEIRA | SND - SERV.NUTRICAO E DIETETICA | 06/02/2020 | / / |
| 601 | RENATA KAROLINE LIMA DA SILVA | SCIH - SERV.DE CONTR. DE INFECCAO HOSP. | 11/02/2020 | / / |
| 602 | ADEMIR DE JESUS PORTELA | U.I. CLINICA MEDICA | 13/02/2020 | / / |
| 603 | MATEUS PINHEIRO PEREIRA | SND - SERV.NUTRICAO E DIETETICA | 19/02/2020 | 26/11/2020 |
| 604 | DEBORA TALITHA NERI | DEP - DIVISAO DE ENSINO E PESQUISA | 19/02/2020 | 31/07/2020 |
| 605 | ARLINE CYBELLE BARCELLOS FACCIN | FARMACIA CENTRAL | 20/02/2020 | / / |
| 606 | RAYANE ALICE MORAES CARDOSO | RECEPCAO AMBULATORIAL | 12/03/2020 | / / |
| 607 | CARLA TAMIRES DA SILVA TEIXEIRA | SHL - SERV. DE HIGIENIZACAO E LIMPEZA | 16/03/2020 | / / |
| 608 | JADY JORDANNE COSTA DA SILVA | CENTRO CIRURGICO | 18/03/2020 | / / |
| 609 | GIOVANNE DA SILVA SANTOS | SCIH - SERV.DE CONTR. DE INFECCAO HOSP. | 18/03/2020 | / / |
| 610 | LAIS CRISTINA PEREIRA RIBEIRO | SHL - SERV. DE HIGIENIZACAO E LIMPEZA | 01/04/2020 | / / |
| 611 | FERNANDO FERREIRA GONCALVES | U.I. CLINICA MEDICA | 01/04/2020 | / / |
| 612 | ALEXANDRE RICARDO DE FREITAS SANTOS | SHL - SERV. DE HIGIENIZACAO E LIMPEZA | 07/04/2020 | / / |
| 613 | ADAMSOM MONTEIRO MAGALHAES | AMBULATORIO | 07/04/2020 | / / |
| 614 | IZABELY CRISTINE SILVA DA SILVA | RECEPCAO AMBULATORIAL | 06/04/2020 | / / |
| 615 | GLENDA SYANNE SANTOS PANTOJA | UTI ADULTO | 07/04/2020 | 28/12/2020 |
| 616 | CARLOS GABRIEL GONCALVES FURTADO | SND - SERV.NUTRICAO E DIETETICA | 09/04/2020 | 15/04/2020 |
| 617 | FELIPE DA SILVA | UTI ADULTO | 09/04/2020 | 23/04/2020 |
| 618 | JAIR DIAS VALE | SND - SERV.NUTRICAO E DIETETICA | 17/04/2020 | 08/09/2020 |
| 619 | CAMILA DA CONCEICAO DIAS | SND - SERV.NUTRICAO E DIETETICA | 01/05/2020 | / / |
| 620 | JOANICE BARROSO DA SILVA | UTI ADULTO | 11/05/2020 | 08/08/2020 |
| 621 | SANDRA VALERIA CONCEICAO DE SALES | AMBULATORIO | 14/05/2020 | 26/06/2020 |
| 622 | EMILY FERNANDA BATISTA BRAGA | ALMOXARIFADO | 18/05/2020 | / / |
| 623 | LEONARDO RAMON COSTA CARNEIRO | U.I. CLINICA MEDICA | 19/05/2020 | / / |
| 624 | YURI YAN FREIRE DE OLIVEIRA | CENTRO CIRURGICO | 21/05/2020 | 18/08/2020 |
| 625 | JESSICA DAYANNE GOMES BATISTA | U.I. CLINICA MEDICA | 22/05/2020 | / / |
| 626 | MICHEL FRANK MARTINS CASTRO | UTI ADULTO | 01/06/2020 | 03/12/2020 |

| | | | | |
|-----|--|---------------------------------------|------------|------------|
| 627 | MARCO NOE DE JESUS DE ANDRADE | UTI ADULTO | 01/06/2020 | / / |
| 628 | MARILENE FERREIRA MELO | U.I. CLINICA CIRURGICA | 01/06/2020 | / / |
| 629 | RUBIA KARENINA MONTEIRO DIAS | SND - SERV.NUTRICAO E DIETETICA | 04/06/2020 | 02/12/2020 |
| 630 | LEANDRO DE OLIVEIRA CARDOSO | CENTRO CIRURGICO | 04/06/2020 | / / |
| 631 | ALEXSANDER LORRAN DOS SANTOS PALHETA | CENTRO CIRURGICO | 04/06/2020 | / / |
| 632 | LEANDRA SIMONE FREIRE COSTA | RH - RECURSOS HUMANOS | 08/06/2020 | / / |
| 633 | ANA CARLA FIGUEIREDO DE MONTALVAO SERRAO | U.I. CLINICA CIRURGICA | 15/06/2020 | / / |
| 634 | HENRIQUE DA SILVA FERREIRA | ENDOSCOPIA/COLONOSCOPIA/BRONCOSCOPIA | 15/06/2020 | / / |
| 635 | RAFAEL OLIVEIRA DA COSTA | AMBULATORIO | 01/07/2020 | 08/01/2021 |
| 636 | MARIO DA SILVA MENDONCA | RAIO X | 01/07/2020 | 03/11/2020 |
| 637 | MARCELO SOUSA DA CRUZ | TI - TECNOLOGIA DA INFORMACAO | 01/07/2020 | / / |
| 638 | ANDRE LUIS SILVA DA ROSA | SHL - SERV. DE HIGIENIZACAO E LIMPEZA | 01/07/2020 | / / |
| 639 | SILVIA LETICIA SILVA CARDOSO | SHL - SERV. DE HIGIENIZACAO E LIMPEZA | 01/07/2020 | / / |
| 640 | MARIA DAS GRACAS DA SILVA SANTOS | FINANCEIRO | 15/09/2014 | / / |
| 641 | VIVIANE DA COSTA CONCEICAO | CONTABILIDADE | 01/02/2018 | / / |
| 642 | RAFAELA VIANA MOIA | RECEPCAO AMBULATORIAL | 06/07/2020 | / / |
| 643 | CAIO VINICIUS BOTELHO BRITO | NUCLEO DA QUALIDADE | 06/07/2020 | / / |
| 644 | HELENISE MACEDO DO NASCIMENTO | AMBULATORIO | 13/07/2020 | / / |
| 645 | STERPHANY NAIANA CAVALCANTE DOS ANJOS | FARMACIA CENTRAL | 15/07/2020 | / / |
| 646 | NADINHE CASTRO DA COSTA | DIRETORIA GERAL | 15/07/2020 | / / |
| 647 | CLEO SILVA FILHO | ENDOSCOPIA/COLONOSCOPIA/BRONCOSCOPIA | 15/07/2020 | / / |
| 648 | DEBORA RODRIGUES CAMPOS | RH - RECURSOS HUMANOS | 21/07/2020 | / / |
| 649 | GISELE TAVARES DOS SANTOS | CENTRO CIRURGICO | 22/07/2020 | 31/10/2020 |
| 650 | VILMA ALMEIDA SAMPAIO | U.I. CLINICA MEDICA | 27/07/2020 | / / |
| 651 | DAVI ARAUJO DE ANDRADE | FARMACIA CENTRAL | 03/08/2020 | / / |
| 652 | GUILHERME MONTEIRO DO NASCIMENTO | AMBULATORIO | 03/08/2020 | / / |
| 653 | DAYSE ALESSANDRA PEREIRA BENJAMIN | FARMACIA CENTRAL | 10/08/2020 | / / |
| 654 | LEONAM DA COSTA MELLO | SHL - SERV. DE HIGIENIZACAO E LIMPEZA | 10/08/2020 | 12/01/2021 |
| 655 | RENAN WELLINGTON FLEXA SILVA | U.I. CLINICA MEDICA | 17/08/2020 | / / |
| 656 | SORAYA CARRERA BRITO | DEPARTAMENTO PESSOAL | 19/08/2020 | / / |

| | | | | |
|-----|--|--|------------|------------|
| 657 | LUCIANA CRISTINA FEITOSA DO NASCIMENTO | SND - SERV.NUTRICAO E DIETETICA | 24/08/2020 | 01/09/2020 |
| 658 | RAFAEL LUCAS TEIXEIRA DE MIRANDA | RECEPCAO CENTRAL | 01/09/2020 | / / |
| 659 | EMANUELLY NASCIMENTO DAMASCENO | SND - SERV.NUTRICAO E DIETETICA | 01/09/2020 | / / |
| 660 | THATYELLE DE ARAUJO PANTOJA | SND - SERV.NUTRICAO E DIETETICA | 01/09/2020 | / / |
| 661 | LAISE VALERIA PINHO BOTELHO QUEIROZ | CME - CENTRAL DE MATERIAL ESTERILIZADO | 03/09/2020 | / / |
| 662 | WILLIAMS CLEBER LACERDA DA SILVA | FARMACIA CENTRAL | 15/09/2020 | / / |
| 663 | EZONIA DOS SANTOS PONTES | SND - SERV.NUTRICAO E DIETETICA | 15/09/2020 | / / |
| 664 | LUENA GUIMARAES DA SILVA MARAES | UTI ADULTO | 21/09/2020 | / / |
| 665 | LEUKA RODRIGUES MOTA BARROS | U.I. CLINICA CIRURGICA | 23/09/2020 | / / |
| 666 | MARIANA LIMA FEIJO | PSICOLOGIA | 01/10/2020 | / / |
| 667 | CAMILA PEREIRA DA COSTA | NUTRICAO CLINICA | 01/10/2020 | / / |
| 668 | LARISSA IRINA DE SOUZA CUNHA | CENTRO CIRURGICO | 21/10/2020 | 26/10/2020 |
| 669 | ELAINE CRISTINA DE SOUZA SOARES | U.I. CLINICA CIRURGICA | 21/10/2020 | / / |
| 670 | VALERIA COSTA GOMES | U.I. CLINICA CIRURGICA | 03/11/2020 | / / |
| 671 | MERYANNE CAROLINE SILVA DE SOUZA | NEP - NUCLEO DE EDUCACAO PERMANENTE | 09/11/2020 | / / |
| 672 | RAFAELE TEIXEIRA COSTA | CENTRO CIRURGICO | 09/11/2020 | / / |
| 673 | WIALLE LISBOA LOPES | RECEPCAO CENTRAL | 16/11/2020 | / / |
| 674 | EBER MACHADO JUNIOR | CENTRO CIRURGICO | 16/11/2020 | / / |
| 675 | NATALINA KAROLINE MARQUES PINHEIRO | U.I. CLINICA MEDICA | 23/11/2020 | / / |
| 676 | RUI GUILHERME FERREIRA SANTANA | SND - SERV.NUTRICAO E DIETETICA | 01/12/2020 | 30/12/2020 |
| 677 | CARLOS FELIPE FIGUEIREDO MORENO | SND - SERV.NUTRICAO E DIETETICA | 04/12/2020 | / / |
| 678 | ELISANDRA FERREIRA DE BRITO | FARMACIA CENTRAL | 04/12/2020 | / / |
| 679 | JOAO CARLOS ROSSI BRESAOLA JUNIOR | LABORATORIO DE ANALISES CLINICAS | 14/12/2020 | / / |
| 680 | MAGALY DA ROSA ALMEIDA | U.I. CLINICA MEDICA | 17/12/2020 | / / |
| 681 | IZABEL SIQUEIRA HAICK | U.I. CLINICA CIRURGICA | 17/12/2020 | / / |
| 682 | INGRID SALDANHA DE ASSIS | UTI ADULTO | 06/01/2021 | / / |
| 683 | THASSIO CASTRO DE OLIVEIRA | MANUTENCAO | 06/01/2021 | / / |
| 684 | JOELMA BRITO TEIXEIRA | LABORATORIO DE ANALISES CLINICAS | 06/01/2021 | / / |
| 685 | RAPHAEL ANDERSON DE SA DOS SANTOS | SND - SERV.NUTRICAO E DIETETICA | 13/01/2021 | / / |
| 686 | ELIEL DAS CHAGAS SOARES | AMBULATORIO | 18/01/2021 | / / |

| | | | | |
|-----|-------------------------|------------------|------------|-----|
| 687 | ANDREIA SILVA DE PAULA | FINANCEIRO | 18/01/2021 | / / |
| 688 | KAROLAYNE SANTOS MORAES | FARMACIA CENTRAL | 18/01/2021 | / / |

18 - RELAÇÃO DOS SERVIÇOS TERCEIROS

| CONTRATADO | OBJETO |
|---|---|
| ALFEMA DOIS MERCANTIL CIRÚRGICA LTDA | Locação de sistemas PACS, assim como um aparelho de raio-x com manutenção preventiva e corretiva; manutenção corretiva e preventiva em digitalizador cr30-x e impressora DRY star 5302 |
| ANTÔNIO C.M. ARAÚJO & CIA LTDA - TECMED | Serviços especializados de desinfecção e lavagem química em equipamentos de osmose reversa portátil destinado à realização de hemodiálise |
| ARAUJO NUNES & SILVA REPRESENTACAO COMERCIAL EIRELI | Locação de equipamento de ultrassonografia |
| BANPARÁ (BANCO DO ESTADO DO PARÁ) | Prestação dos serviços de pagamento de repasses financeiros aos fornecedores, que integrem o quadro de contratados do cliente |
| BRANCALHÃO, CHAVES & KEUFFER DIAGNÓSTICOS S/S LTDA | Prestação de serviços na especialidade de ultrassonografia e broncoscopia |
| BIOMÉDICA BELÉM DISTRIBUIDORA DE PRODUTOS BIOMÉDICOS LTDA. | Locação de equipamentos laboratoriais |
| BIONEXO DO BRASIL S/A | Disponibilização da plataforma bionexo para o hospital - sistema de compra online |
| CAMINITO SERVIÇOS MÉDICOS | Realização de polissonografia (cerca de 30/mês) |
| CAS - CARLOS APARECIDO DOS SANTOS - MEI | Prestação de serviços de consultoria em SESMT - serviço especializado em engenharia de segurança e medicina do trabalho |
| CASA DAS JUNTAS MAQUINA E MOTORES LTDA - EPP | Manutenção preventiva e corretiva de 01 (um) compressor e 02 (duas) bombas de vácuo com reposição de peças. |
| CFLI SERVIÇOS MÉDICOS HOSPITAL S/S LTDA | Realização de 1000 (um mil) consultas médicas/mês – endocrinologia, laudos de exame MAPA, holter de glicemia, teste funcional, Coordenação administrativa / enfermagem do CEDEPA e assistencial |
| CENTRO DE MEDICINA DO TRABALHO S/S LTDA - EPP | Elaboração, coordenação e implementação das ações definidas no CPMSO e realização de tarefas de apoio em segurança do trabalho, exames ocupacionais e complementares |

| | |
|---|--|
| CENTRO OFTALMOLÓGICO DE BELÉM - COB | Realização de consultas médicas oftalmológicas (cerca de 50/mês) |
| CENTRO DE INTEGRAÇÃO EMPRESA ESCOLA - CIEE | Treinamento e aperfeiçoamento de pessoal |
| CIRURGIÕES ASSOCIADOS PARÁ LTDA - ME | Prestação de serviços de cirurgia geral, especializada e bariátrica |
| CLARO | Prestação de serviços de telefonia na área móvel e fixa |
| CONTROLLAB - CONTROLE DE QUALIDADE PARA LABORATÓRIOS LTDA. | Prestação de serviços de controle de qualidade |
| DB MEDICINA DIAGNÓSTICA LTDA | Serviços técnicos profissionais consistentes em análises laboratoriais de materiais biológicos |
| DELPHOS CLÍNICA MÉDICA LTDA | Prestação de serviços médicos para atendimento de uti adulto, hemodiálise de pacientes agudos e plantão clínico geral |
| ECO EMPRESA DE CONSULTORIA E ORGANIZAÇÃO EM SISTEMAS E EDITORAÇÃO LTDA | Núcleo de regulação interna |
| ELEVADORES OK COMERCIO DE PEÇAS, COMPONENTES E SERVIÇOS DE ELEVADORES LTDA | Manutenção preventiva e corretiva dos elevadores |
| ENDOCRINOLOGIA SERVICOS LTDA | Realização de 700 (setecentos) consultas médicas/mês - endocrinologia |
| F & F PRODUTOS E SERVIÇOS DE SAÚDE LTDA | Serviço de remoção de paciente |
| F CARDOSO E CIA LTDA | Bombas de infusão / máquina de hemodiálise |
| FLUXO CONSULTORIA LABORATORIAL LTDA | Consultoria e assessoria para suporte técnico e de gestão em processo de verticalização de operações laboratoriais clínicas |
| GALHARDI SUPREMENTOS PARA INFORMATICA E SERVIÇO LTDA EPP - FIREWALL | Suporte e manutenção firewall |
| GALHARDI SUPRIMENTOS PARA INFORMÁTICA E SERVIÇO LTDA EPP - SLTECH | Serviço de informática e consultoria |
| GSNET SOLUÇÃO E PRODUTOS DE REDE LTDA | Locação de servidor de computador com nobreak e dois HDs externos para laboratório |
| GUILHERME S MACHADO | Realização de cirurgias de especialidade em Otorrinolaringologia |
| HAUTER & MAUÉS SERVIÇOS MÉDICOS S/S LTDA-ME | Procedimentos cirúrgicos para pacientes dentro do perfil do hospital (complicação de linfáticos, venosos e arteriais crônicos) e realização de pareceres para pacientes internados |

| | |
|---|---|
| HJA SERVIÇOS MÉDICOS LTDA | Realizar exame de ecocardiograma e emitir laudo de pacientes ambulatoriais e internados |
| HOSPITAL DO CORAÇÃO | Prestação de serviços para realização com resultados de exames de tomografia computadorizada, ressonância magnética, densitometria óssea, teste ergométrico e laudos de raio-x. |
| INSTITUTO BRASILEIRO PARA SEGURANÇA DO PACIENTE - IBSP | Assessoria e consultoria voltados para segurança do paciente |
| INSTITUTO QUALISA DE GESTÃO LTDA. | Realizar avaliação inicial do status dos processos de segurança e qualidade organizacionais, focando a construção da modelagem e interação dos processos prioritários institucionais |
| INTERACT DEVELOPMENT LTDA | Locação de licença de uso de programa de computador, cumulado com serviços de suporte e manutenção |
| INTERSYSTEM | Na data especificada no formulário de pedido ou se nenhuma data for especificada, na data em que o formulário de pedido for totalmente firmado entre as partes e aceito pela intersystems ("data efetiva"), a intersystems concederá ao usuário final uma licença intransferível e não-exclusiva ("licença") para uso do produto(s) intersystems nomeado no perfil ("software licenciado") na forma aqui estabelecida e no perfil e desde que todas as taxas estabelecidas no formulário do pedido estejam quitadas. Nenhuma licença será concedida mediante a entrega física de qualquer software ao usuário final. Para evitar dúvidas, o "software licenciado" não deverá incluir qualquer software de fontes abertas ou de terceiros que possa ser remetido, instalado ou usado juntamente com software de propriedade da intersystems. |
| JB CLÍNICOS ASSOCIADOS LTDA | Prestação de serviços médicos de clínica médica e especializada |
| KG LINE COMERCIO, IMPORTACAO E EXPORTACAO EIRELI | Compra de máscaras descartáveis tripla e máscaras N95 |
| LAGE & RABELO DERMOCCLIN LTDA - EPP | Realizar 40 (quarenta) punção aspirativa por agulha fina - PAAF/mês |
| LAVANDERIA RIO LTDA ME | Lavagem de enxoval hospitalar |
| LAVSTERI MANUTENCAO DE MAQ. E EQUIPAMENTOS LTDA | Serviços de manutenção preventiva e corretiva - autoclave baumer |
| LELIS & SOUSA SERVIÇOS MÉDICOS LTDA | Coordenar a equipe multiprofissional de terapia nutricional, avaliar, emitir pareceres no que tange as equipes, e atender aos pacientes do HJB |
| L&FB LTDA | Consultas ambulatoriais de pré e pós-operatório, realização de tratamento cirúrgico específico - histerectomia total abdominal com anexectomia bilateral e assistência de enfermagem em acompanhamento pós-operatório de até 4 (quatro) pacientes/ano. |

| | |
|---|---|
| LS NORTE | Serviços médico de controle de infecção em geral controle de antimicrobianos, epidemiologia, epidemiologia hospitalar |
| LUAGIL SERVIÇOS MÉDICOS LTDA | Serviço médico na especialidade de Psiquiatria |
| LUXUS CONSULTORIA & ASSESSORIA LTDA | Auditoria nas faturas de telefonia fixa, móvel e link de dados de forma a buscar eventuais erros e/ou cobranças indevidas, objetivando a redução dos valores pagos mensalmente |
| MATRIX SISTEMAS E SERVIÇOS LTDA. | Licenciamento de uso (matrix diagnosis; matrix net; matrix connect); consultoria na implantação dos sistemas; atualização dos sistemas; e suporte aos sistemas. |
| MOLINARO DE OLIVEIRA SERVICOS MEDICOS | Assessoria médica |
| NORTE DIAGNÓSTICOS LTDA. | Prestação de serviços na especialidade de Anestesiologia. Plantões, sobreaviso, disponibilização de médicos para monitorar paciente que realizarão exames, realização de consultas pré-anestésicas e preceptoria |
| NUCLEAR CENTER CLÍNICA DE DIAGNÓSTICOS POR IMAGENS LTDA | Prestação de serviços de saúde na especialidade medicina nuclear |
| NEFRO ASSOCIADOS S/S LTDA - ME | Realizar 100 (cem) atendimentos de nefrologia, incluindo, avaliação, prescrição de diálise e implante por mês |
| NPG - CONSULTORIA E SERVIÇOS EM INFORMÁTICA LTDA ME | Serviço de assessoria no faturamento das contas do hospital e ambulatorial |
| NUTRITERÁPICA TERAPIA MÉDICO NUTRICIONAL E COMÉRCIO LTDA | Serviço de terapia nutricional parenteral |
| OI DIGITRONCO | Serviço de telefonia fixa |
| O.F.R. SERVIÇOS MÉDICOS EM SAÚDE S/S LTDA. | Consultas em endocrinologia, em cirurgia demartologica, cirurgias dermatológicas ambulatoriais, laudos médicos de exames complementares holter de glicemia com insumos e mapa; atendimento/consultas com nutricionistas e atividades educativas individual e em grupo para pacientes diabéticos; coordenação médica ambulatorial; administração do centro de diabetes e endocrinologia do estado do Pará - CEDEPA; acompanhamento médico dos testes funcionais em endocrinologia. |
| ORM CABO ANANINDEUA LTDA | Serviço fixo de internet a cabo |

| | |
|--|---|
| PLANISA PLANEJAMENTO E ORGANIZAÇÃO DE INSTITUIÇÕES DE SAÚDE SS LTDA | Sistema de gestão de custos e indicadores de gestão |
| PLENITUDE ASSISTÊNCIA TÉCNICA LTDA ME | Locação de equipamentos de raio x; servidor e sistema PACs |
| PLENITUDE ASSISTÊNCIA TÉCNICA LTDA ME | Locação dos seguintes equipamentos: 01 (um) CARESTREAM CR Vita Flex; 02 (dois) cassetes para raios-x; 01 (uma) impressora Epson L3150 de alta resolução para impressão em papel |
| PORTO SEGURO CIA DE SEGUROS GERAIS | Cobertura de seguro em caso de sinistro no Hospital Jean Bitar |
| PRESERVE COLETORA DE RESÍDUOS LTDA | Coleta, transporte e tratamento dos resíduos (destruição térmica por meio de incineração e emissão de certificado de destruição térmica) |
| PROMED E COMÉRCIO LTDA | Locação de equipamentos laboratoriais |
| QUALIGESTÃO CONSULTORIA LTDA. | Consultoria voltada à gestão de qualidade acreditação hospitalar (sistema de avaliação e certificação da qualidade de serviços de saúde) |
| QUALIMED | Atendimento Assistencial a Nível Hospitalar na especialidade de Nefrologia. Sobreaviso 24h por dia, visitas médicas de interconsultas, prescrição diária de hemodiálise |
| ROCHE DIABETES CARE BRASIL LTDA | Prestação de serviços referente ao atendimento e acompanhamento de pacientes insulínodépendentes (cerca de 75/mês) |
| SALUX INFORMATIZAÇÃO EM SAÚDE EIRELLI | Licença de uso de software (ORACLE) |
| SALUX INFORMATIZAÇÃO EM SAÚDE EIRELLI | Banco de dados |
| SAPRA - LANDAUER SERVIÇO DE ASSESSORIA E PROTEÇÃO RADIOLÓGICA LTDA | Executar serviço de assessoria e monitoração pessoal, em porta dosímetros |
| SAUDE CENTER LTDA | Prestação de serviços em fisioterapia respiratória e motora mais serviços de fonoaudiologia |
| S.C.M. SERVIÇOS MÉDICOS LTDA ME | Prestação de serviços médicos presenciais e de sobreaviso na especialidade de anesthesiologista; realização de 120 (vinte) consultas/mês |
| SERVIÇOS DE HEMATOLOGIA E HEMOTERAPIA LTDA | Serviço de atendimento transfusional no hospital |
| SIAH - ASSESSORIA HOSPITALAR, INFORMÁTICA E REPRESENTAÇÃO LTDA EPP | Implantação e operacionalização do NIR (núcleo interno de regulação), através do uso integral do sistema estadual de regulação (ser) disponibilizado pela SESPA |
| SL ENGENHARIA HOSPITALAR LTDA (TECSAÚDE) | Serviço de manutenção preventiva e corretiva de baixa complexidade em equipamento médico |

| | |
|--|--|
| SMIL –SERVIÇOS LTDA | Atendimento Assistencial a Nível Hospitalar em Terapia Intensiva, com cobertura 24h, 2 diaristas e um responsável técnico em UTI |
| SOLLID COMERCIO LTDA | Contrato de comodato com fidelidade e venda de insumos – material de higiene |
| STEMAC S/A GRUPOS GERADORES | Serviço de manutenção preventiva e corretiva do grupo gerador |
| TAVARES E PEREIRA LTDA - EPP | Realização de exames de prova de função pulmonar - espirometria (cerca de 30/mês) |
| TOTVS | Sistema complementar de gestão |
| VERA ROJAS ASSESSORIA DE IMPRENSA | Assessoria de imprensa |
| WHITE MARTINS GASES INDUSTRIAIS DO NORTE LTDA | Fornecimento de gases; aluguel de equipamentos/ cilindros; assistência técnica |

19 - PLANO ESTATÍSTICO

| PLANO ESTATÍSTICO | JAN | FEV | MAR | ABR | MAI | JUN | JUL | AGO | SET | OUT | NOV | DEZ | ACUM | MÉDIA |
|-------------------|-----|-----|-----|-----|-----|-----|-----|-----|-----|-----|-----|-----|------|-------|
|-------------------|-----|-----|-----|-----|-----|-----|-----|-----|-----|-----|-----|-----|------|-------|

1. Estatística de Pacientes Internados

| 1.1. Nº de Leitos por Unidade | | | | | | | | | | | | | | |
|-------------------------------|-----------|-----------|-----------|-----------|-----------|-----------|-----------|-----------|-----------|-----------|-----------|-----------|--------------|--------------|
| Clínica Cirúrgica | 20 | 20 | 20 | 20 | 20 | 20 | 20 | 20 | 20 | 20 | 40 | 40 | 280,0 | 23,33 |
| Clínica Médica | 40 | 40 | 40 | 40 | 40 | 40 | 40 | 40 | 40 | 40 | 20 | 20 | 440,0 | 36,67 |
| UTI Adulto | 10 | 10 | 10 | 10 | 10 | 10 | 10 | 10 | 10 | 10 | 10 | 10 | 120,0 | 10,00 |
| Total | 70 | 70 | 70 | 70 | 70 | 70 | 70 | 70 | 70 | 70 | 70 | 70 | 840,0 | 70,00 |

| 1.2. Nº de Leitos-Dia por Unidade | | | | | | | | | | | | | | |
|-----------------------------------|--------------|--------------|--------------|--------------|--------------|--------------|--------------|--------------|--------------|--------------|--------------|--------------|-----------------|-----------------|
| Clínica Cirúrgica | 620 | 560 | 620 | 600 | 620 | 600 | 620 | 620 | 600 | 620 | 1.200 | 1.240 | 8.520,0 | 710,00 |
| Clínica Médica | 1.240 | 1.120 | 1.240 | 1.200 | 1.240 | 1.200 | 1.240 | 1.240 | 1.200 | 1.240 | 600 | 620 | 13.380,0 | 1.115,00 |
| UTI Adulto | 310 | 280 | 310 | 300 | 310 | 300 | 310 | 310 | 300 | 310 | 300 | 310 | 3.650,0 | 304,17 |
| Total | 2.170 | 1.960 | 2.170 | 2.100 | 2.170 | 2.100 | 2.170 | 2.170 | 2.100 | 2.170 | 2.100 | 2.170 | 25.550,0 | 2.129,17 |

| 1.3. Nº de Pacientes-Dia por Especialidade | | | | | | | | | | | | | | |
|--|-----|-----|-----|-----|-----|-----|-----|-----|-----|-----|-----|-----|---------|--------|
| Cardiologia | 15 | 15 | 28 | 19 | 34 | 81 | 21 | 16 | 30 | 15 | 0 | 3 | 277,0 | 23,08 |
| Cirurgia Bariátrica | 8 | 24 | 7 | 0 | 32 | 29 | 0 | 54 | 3 | 70 | 42 | 53 | 322,0 | 26,83 |
| Cirurgia de Cabeça e Pescoço | 0 | 2 | 2 | 0 | 0 | 0 | 0 | 0 | 0 | 1 | 5 | 3 | 13,0 | 1,08 |
| Cirurgia Geral | 246 | 253 | 222 | 63 | 16 | 89 | 169 | 320 | 280 | 517 | 596 | 614 | 3.385,0 | 282,08 |
| Cirurgia Plástica | 17 | 2 | 2 | 0 | 0 | 0 | 0 | 0 | 2 | 0 | 0 | 0 | 23,0 | 1,92 |
| Cirurgia Vascular | 13 | 57 | 35 | 15 | 83 | 62 | 38 | 5 | 6 | 0 | 0 | 0 | 314,0 | 26,17 |
| Clínica Médica | 373 | 421 | 442 | 243 | 394 | 466 | 443 | 478 | 441 | 298 | 229 | 215 | 4.443,0 | 370,25 |
| Coloproctologia | 25 | 16 | 5 | 2 | 0 | 2 | 104 | 84 | 29 | 23 | 124 | 113 | 527,0 | 43,92 |

| | | | | | | | | | | | | | | |
|------------------------------|--------------|--------------|--------------|--------------|------------|--------------|--------------|--------------|--------------|--------------|--------------|--------------|-----------------|-----------------|
| Dermatologia | 0 | 0 | 0 | 0 | 0 | 0 | 0 | 0 | 9 | 0 | 0 | 0 | 9,0 | 0,75 |
| Endocrinologia | 139 | 90 | 76 | 45 | 24 | 4 | 32 | 67 | 82 | 35 | 0 | 17 | 611,0 | 50,92 |
| Fígado e Vias Biliares | 19 | 9 | 12 | 0 | 0 | 0 | 24 | 5 | 27 | 5 | 0 | 0 | 101,0 | 8,42 |
| Geriatria | 47 | 46 | 11 | 12 | 0 | 0 | 12 | 16 | 89 | 19 | 3 | 4 | 259,0 | 21,58 |
| Medicina Intensiva | 182 | 150 | 216 | 86 | 76 | 107 | 243 | 276 | 231 | 156 | 159 | 250 | 2.132,0 | 177,67 |
| Plantonista / Clínica Médica | 9 | 0 | 81 | 63 | 19 | 2 | 19 | 0 | 14 | 1 | 21 | 0 | 229,0 | 19,08 |
| Pneumologia | 132 | 91 | 61 | 254 | 104 | 170 | 108 | 37 | 52 | 46 | 26 | 36 | 1.117,0 | 93,08 |
| Reumatologia | 301 | 198 | 179 | 199 | 136 | 135 | 169 | 242 | 229 | 100 | 46 | 64 | 1.998,0 | 166,50 |
| Total | 1.526 | 1.374 | 1.379 | 1.001 | 918 | 1.147 | 1.382 | 1.600 | 1.524 | 1.286 | 1.251 | 1.372 | 15.760,0 | 1.313,33 |

1.4. Nº de Pacientes-Dia por Unidade

| | | | | | | | | | | | | | | |
|-------------------|--------------|--------------|--------------|--------------|------------|--------------|--------------|--------------|--------------|--------------|--------------|--------------|-----------------|-----------------|
| Clínica Cirúrgica | 312 | 306 | 255 | 111 | 159 | 333 | 359 | 445 | 363 | 360 | 727 | 795 | 4.525,0 | 377,08 |
| Clínica Médica | 1.017 | 897 | 944 | 762 | 627 | 675 | 874 | 964 | 922 | 775 | 405 | 420 | 9.282,0 | 773,50 |
| UTI Adulto | 197 | 171 | 180 | 128 | 132 | 139 | 149 | 191 | 239 | 151 | 119 | 157 | 1.953,0 | 162,75 |
| Total | 1.526 | 1.374 | 1.379 | 1.001 | 918 | 1.147 | 1.382 | 1.600 | 1.524 | 1.286 | 1.251 | 1.372 | 15.760,0 | 1.313,33 |

1.5. Média Diária de Pacientes por Unidade

| | | | | | | | | | | | | | | |
|-------------------|--------------|--------------|--------------|--------------|--------------|--------------|--------------|--------------|--------------|--------------|--------------|--------------|--------------|--------------|
| Clínica Cirúrgica | 10,06 | 10,93 | 8,23 | 3,70 | 5,13 | 11,10 | 11,58 | 14,35 | 12,10 | 11,61 | 24,23 | 25,65 | 148,7 | 12,39 |
| Clínica Médica | 32,81 | 32,04 | 30,45 | 25,40 | 20,23 | 22,50 | 28,19 | 31,10 | 30,73 | 25,00 | 13,50 | 13,55 | 305,5 | 25,46 |
| UTI Adulto | 6,35 | 6,11 | 5,81 | 4,27 | 4,26 | 4,63 | 4,81 | 6,16 | 7,97 | 4,87 | 3,97 | 5,06 | 64,3 | 5,36 |
| Total | 49,23 | 49,07 | 44,48 | 33,37 | 29,61 | 38,23 | 44,58 | 51,61 | 50,80 | 41,48 | 41,70 | 44,26 | 518,4 | 43,20 |

1.6. Internações por Especialidade

| | | | | | | | | | | | | | | |
|---------------------|---|---|---|---|---|---|---|---|---|----|----|----|------|------|
| Cardiologia | 0 | 1 | 1 | 3 | 1 | 5 | 2 | 1 | 0 | 0 | 0 | 1 | 15,0 | 1,25 |
| Cirurgia Bariátrica | 2 | 3 | 1 | 0 | 3 | 1 | 0 | 7 | 2 | 21 | 10 | 16 | 66,0 | 5,50 |

| | | | | | | | | | | | | | | |
|------------------------------|------------|------------|------------|-----------|-----------|-----------|-----------|------------|------------|------------|------------|------------|----------------|---------------|
| Cirurgia de Cabeça e Pescoço | 0 | 1 | 1 | 0 | 0 | 0 | 0 | 0 | 0 | 1 | 2 | 2 | 7,0 | 0,58 |
| Cirurgia Geral | 70 | 76 | 64 | 15 | 1 | 9 | 22 | 78 | 65 | 132 | 153 | 128 | 813,0 | 67,75 |
| Cirurgia Plástica | 7 | 1 | 1 | 0 | 0 | 0 | 0 | 0 | 1 | 1 | 0 | 0 | 11,0 | 0,92 |
| Cirurgia Vascular | 2 | 0 | 1 | 0 | 5 | 3 | 1 | 1 | 1 | 0 | 0 | 0 | 14,0 | 1,17 |
| Clínica Médica | 24 | 27 | 22 | 24 | 15 | 30 | 28 | 21 | 30 | 18 | 18 | 13 | 270,0 | 22,50 |
| Coloproctologia | 7 | 6 | 2 | 1 | 0 | 1 | 6 | 6 | 3 | 7 | 14 | 15 | 68,0 | 5,67 |
| Dermatologia | 0 | 0 | 0 | 0 | 0 | 0 | 0 | 0 | 1 | 0 | 0 | 0 | 1,0 | 0,08 |
| Endocrinologia | 7 | 6 | 2 | 1 | 1 | 0 | 5 | 6 | 4 | 1 | 0 | 2 | 35,0 | 2,92 |
| Fígado e Vias Biliares | 2 | 4 | 2 | 0 | 0 | 0 | 1 | 3 | 6 | 3 | 0 | 0 | 21,0 | 1,75 |
| Geriatria | 6 | 1 | 1 | 1 | 33 | 0 | 1 | 3 | 8 | 0 | 1 | 1 | 56,0 | 4,67 |
| Medicina Intensiva | 5 | 11 | 8 | 3 | 8 | 5 | 10 | 14 | 4 | 4 | 7 | 8 | 87,0 | 7,25 |
| Plantonista / Clínica Médica | 0 | 0 | 3 | 0 | 2 | 0 | 2 | 0 | 1 | 0 | 1 | 0 | 9,0 | 0,75 |
| Pneumologia | 10 | 5 | 7 | 16 | 6 | 8 | 6 | 3 | 6 | 4 | 3 | 5 | 79,0 | 6,58 |
| Reumatologia | 15 | 6 | 8 | 13 | 7 | 4 | 15 | 15 | 10 | 3 | 4 | 2 | 102,0 | 8,50 |
| Total | 157 | 148 | 124 | 77 | 82 | 66 | 99 | 158 | 142 | 195 | 213 | 193 | 1.654,0 | 137,83 |

1.7. Internações por Unidade

| | | | | | | | | | | | | | | |
|------------------------------------|-------------|-------------|-------------|-------------|-------------|-------------|-------------|-------------|-------------|-------------|-------------|-------------|----------------|---------------|
| Clínica Cirúrgica | 89 | 92 | 71 | 27 | 15 | 14 | 31 | 96 | 78 | 88 | 170 | 165 | 936,0 | 78,00 |
| Clínica Médica | 59 | 45 | 45 | 47 | 28 | 45 | 58 | 47 | 60 | 103 | 35 | 20 | 592,0 | 49,33 |
| UTI Adulto | 9 | 11 | 8 | 3 | 6 | 7 | 10 | 15 | 4 | 4 | 8 | 8 | 93,0 | 7,75 |
| Total | 157 | 148 | 124 | 77 | 49 | 66 | 99 | 158 | 142 | 195 | 213 | 193 | 1.621,0 | 135,08 |
| Média Diária de Internações | 5,06 | 5,29 | 4,00 | 2,57 | 1,58 | 2,20 | 3,19 | 5,10 | 4,73 | 6,29 | 7,10 | 6,23 | 53,3 | 4,44 |

1.8. Internações por Município

| | | | | | | | | | | | | | | |
|------------|---|---|---|---|---|---|---|---|---|---|---|---|------|------|
| Abaetetuba | 3 | 6 | 5 | 1 | 1 | 2 | 3 | 1 | 1 | 1 | 6 | 3 | 33,0 | 2,75 |
|------------|---|---|---|---|---|---|---|---|---|---|---|---|------|------|

| | | | | | | | | | | | | | | |
|------------------------|----|----|----|----|----|----|----|----|----|----|----|----|-------|-------|
| Abel Figueiredo | 0 | 0 | 0 | 0 | 0 | 0 | 0 | 0 | 1 | 0 | 0 | 0 | 1,0 | 0,08 |
| Acará | 1 | 2 | 0 | 0 | 0 | 0 | 1 | 1 | 1 | 3 | 1 | 0 | 10,0 | 0,83 |
| Almeirim | 0 | 0 | 0 | 0 | 0 | 0 | 0 | 0 | 0 | 0 | 0 | 1 | 1,0 | 0,08 |
| Altamira | 1 | 4 | 0 | 0 | 0 | 0 | 0 | 0 | 0 | 1 | 0 | 0 | 6,0 | 0,50 |
| Ananindeua | 13 | 5 | 12 | 13 | 3 | 5 | 12 | 19 | 14 | 18 | 13 | 18 | 145,0 | 12,08 |
| Aurora do Pará | 0 | 3 | 0 | 0 | 0 | 0 | 0 | 0 | 1 | 1 | 1 | 1 | 7,0 | 0,58 |
| Bagre | 0 | 0 | 0 | 0 | 0 | 0 | 1 | 1 | 0 | 0 | 0 | 0 | 2,0 | 0,17 |
| Baião | 0 | 0 | 0 | 1 | 1 | 1 | 1 | 1 | 1 | 0 | 0 | 0 | 6,0 | 0,50 |
| Bannach | 0 | 0 | 0 | 0 | 0 | 0 | 0 | 0 | 0 | 0 | 2 | 0 | 2,0 | 0,17 |
| Barcarena | 7 | 4 | 5 | 2 | 1 | 9 | 4 | 6 | 6 | 8 | 7 | 6 | 65,0 | 5,42 |
| Belém | 80 | 76 | 57 | 34 | 32 | 24 | 43 | 71 | 64 | 85 | 91 | 67 | 724,0 | 60,33 |
| Benevides | 1 | 1 | 4 | 1 | 1 | 3 | 3 | 0 | 0 | 2 | 3 | 2 | 21,0 | 1,75 |
| Bom Jesus do Tocantins | 0 | 2 | 0 | 0 | 0 | 0 | 0 | 0 | 0 | 1 | 1 | 3 | 7,0 | 0,58 |
| Bonito | 0 | 0 | 0 | 1 | 0 | 0 | 0 | 0 | 0 | 0 | 0 | 0 | 1,0 | 0,08 |
| Bragança | 1 | 2 | 0 | 1 | 0 | 2 | 1 | 2 | 5 | 0 | 1 | 1 | 16,0 | 1,33 |
| Breu Branco | 1 | 0 | 0 | 0 | 0 | 0 | 0 | 0 | 0 | 0 | 1 | 0 | 2,0 | 0,17 |
| Breves | 0 | 0 | 1 | 0 | 0 | 0 | 0 | 2 | 0 | 2 | 3 | 1 | 9,0 | 0,75 |
| Bujaru | 0 | 0 | 0 | 0 | 0 | 0 | 1 | 1 | 0 | 0 | 0 | 0 | 2,0 | 0,17 |
| Cachoeira do Arari | 1 | 0 | 0 | 0 | 0 | 0 | 0 | 0 | 0 | 0 | 1 | 0 | 2,0 | 0,17 |
| Cachoeira do Piriá | 1 | 1 | 1 | 1 | 0 | 0 | 0 | 1 | 0 | 0 | 2 | 0 | 7,0 | 0,58 |
| Cametá | 1 | 0 | 0 | 0 | 0 | 0 | 2 | 0 | 0 | 2 | 2 | 3 | 10,0 | 0,83 |
| Canaã dos Carajás | 1 | 1 | 0 | 0 | 0 | 0 | 0 | 0 | 1 | 0 | 0 | 0 | 3,0 | 0,25 |
| Capanema | 0 | 1 | 2 | 2 | 0 | 0 | 1 | 1 | 0 | 1 | 3 | 3 | 14,0 | 1,17 |
| Capitão Poço | 2 | 3 | 0 | 0 | 1 | 1 | 0 | 0 | 1 | 1 | 2 | 1 | 12,0 | 1,00 |
| Castanhal | 3 | 3 | 0 | 1 | 0 | 1 | 1 | 0 | 4 | 3 | 3 | 3 | 22,0 | 1,83 |

| | | | | | | | | | | | | | | |
|-----------------------|---|---|---|---|---|---|---|---|---|---|---|---|------|------|
| Colares | 2 | 1 | 2 | 0 | 0 | 0 | 0 | 1 | 0 | 1 | 2 | 3 | 12,0 | 1,00 |
| Conceição do Araguaia | 0 | 0 | 1 | 1 | 0 | 0 | 0 | 0 | 0 | 0 | 1 | 0 | 3,0 | 0,25 |
| Concordia do Pará | 0 | 0 | 0 | 0 | 0 | 0 | 1 | 0 | 0 | 3 | 2 | 2 | 8,0 | 0,67 |
| Curralinho | 0 | 1 | 1 | 0 | 0 | 0 | 0 | 0 | 0 | 1 | 1 | 0 | 4,0 | 0,33 |
| Curuçá | 1 | 2 | 4 | 2 | 0 | 1 | 1 | 4 | 1 | 4 | 4 | 4 | 28,0 | 2,33 |
| Dom Eliseu | 1 | 0 | 0 | 0 | 0 | 0 | 0 | 0 | 0 | 1 | 0 | 1 | 3,0 | 0,25 |
| Garrafão do Norte | 0 | 1 | 0 | 0 | 0 | 0 | 0 | 0 | 0 | 0 | 0 | 0 | 1,0 | 0,08 |
| Goianésia do Pará | 0 | 1 | 0 | 0 | 0 | 0 | 1 | 1 | 3 | 1 | 1 | 2 | 10,0 | 0,83 |
| Gurupa | 0 | 0 | 0 | 0 | 0 | 0 | 0 | 1 | 0 | 0 | 0 | 0 | 1,0 | 0,08 |
| Igarapé – Açú | 6 | 2 | 3 | 0 | 0 | 0 | 1 | 1 | 1 | 4 | 1 | 4 | 23,0 | 1,92 |
| Igarapé -Miri | 0 | 0 | 1 | 0 | 1 | 0 | 1 | 2 | 2 | 1 | 1 | 0 | 9,0 | 0,75 |
| Inhangapi | 2 | 0 | 0 | 0 | 0 | 0 | 0 | 2 | 0 | 0 | 2 | 1 | 7,0 | 0,58 |
| Ipixuna do Pará | 0 | 2 | 1 | 0 | 0 | 0 | 0 | 0 | 0 | 0 | 1 | 0 | 4,0 | 0,33 |
| Irituia | 1 | 0 | 2 | 0 | 0 | 0 | 0 | 1 | 0 | 2 | 0 | 2 | 8,0 | 0,67 |
| Itupiranga | 0 | 0 | 0 | 0 | 0 | 0 | 0 | 0 | 0 | 2 | 0 | 1 | 3,0 | 0,25 |
| Jacundá | 1 | 1 | 0 | 0 | 0 | 0 | 0 | 0 | 0 | 1 | 1 | 1 | 5,0 | 0,42 |
| Mãe do Rio | 1 | 0 | 1 | 0 | 0 | 0 | 0 | 0 | 1 | 0 | 0 | 2 | 5,0 | 0,42 |
| Marabá | 0 | 0 | 0 | 0 | 0 | 0 | 1 | 1 | 0 | 0 | 1 | 1 | 4,0 | 0,33 |
| Maracanã | 0 | 0 | 0 | 1 | 0 | 0 | 0 | 1 | 0 | 0 | 0 | 0 | 2,0 | 0,17 |
| Marapanim | 2 | 0 | 1 | 0 | 0 | 1 | 0 | 0 | 2 | 0 | 0 | 0 | 6,0 | 0,50 |
| Marituba | 2 | 2 | 3 | 1 | 1 | 1 | 2 | 5 | 5 | 6 | 6 | 6 | 40,0 | 3,33 |
| Melgaço | 1 | 1 | 1 | 0 | 0 | 0 | 0 | 0 | 0 | 0 | 0 | 0 | 3,0 | 0,25 |
| Mocajuba | 0 | 0 | 0 | 0 | 0 | 0 | 0 | 0 | 0 | 1 | 0 | 1 | 2,0 | 0,17 |
| Moju | 3 | 2 | 1 | 0 | 0 | 0 | 0 | 1 | 0 | 3 | 3 | 2 | 15,0 | 1,25 |
| Mojui dos Campos | 0 | 0 | 0 | 0 | 0 | 0 | 0 | 0 | 0 | 1 | 0 | 0 | 1,0 | 0,08 |

| | | | | | | | | | | | | | | |
|---------------------------|---|---|---|---|---|---|---|---|---|---|---|---|------|------|
| Monte Alegre | 0 | 0 | 0 | 0 | 0 | 0 | 0 | 1 | 0 | 0 | 0 | 0 | 1,0 | 0,08 |
| Muana | 0 | 1 | 0 | 0 | 0 | 1 | 0 | 0 | 2 | 1 | 1 | 0 | 6,0 | 0,50 |
| Nova Timboteua | 0 | 0 | 0 | 0 | 0 | 0 | 1 | 1 | 0 | 1 | 0 | 0 | 3,0 | 0,25 |
| Novo Repartimento | 0 | 0 | 0 | 0 | 0 | 0 | 0 | 1 | 1 | 0 | 1 | 0 | 3,0 | 0,25 |
| Obidos | 0 | 0 | 0 | 0 | 0 | 0 | 0 | 0 | 0 | 0 | 1 | 0 | 1,0 | 0,08 |
| Oeiras do Pará | 0 | 0 | 0 | 0 | 0 | 0 | 0 | 0 | 0 | 0 | 1 | 1 | 2,0 | 0,17 |
| Ourém | 0 | 0 | 1 | 0 | 0 | 0 | 0 | 0 | 0 | 2 | 0 | 1 | 4,0 | 0,33 |
| Ourilandia do Norte | 0 | 0 | 0 | 0 | 0 | 0 | 0 | 0 | 1 | 0 | 0 | 0 | 1,0 | 0,08 |
| Paragominas | 1 | 3 | 1 | 1 | 1 | 1 | 1 | 1 | 0 | 1 | 0 | 3 | 14,0 | 1,17 |
| Parauapebas | 0 | 0 | 0 | 0 | 0 | 0 | 1 | 0 | 1 | 0 | 1 | 0 | 3,0 | 0,25 |
| Pau D'arco | 0 | 0 | 1 | 0 | 0 | 0 | 0 | 0 | 0 | 0 | 0 | 0 | 1,0 | 0,08 |
| Ponta de Pedras | 1 | 1 | 1 | 0 | 0 | 0 | 0 | 4 | 0 | 0 | 0 | 3 | 10,0 | 0,83 |
| Portel | 0 | 0 | 1 | 0 | 0 | 1 | 1 | 0 | 0 | 0 | 0 | 0 | 3,0 | 0,25 |
| Primavera | 1 | 1 | 0 | 0 | 1 | 0 | 0 | 0 | 0 | 3 | 0 | 1 | 7,0 | 0,58 |
| Quatipuro | 1 | 0 | 0 | 0 | 0 | 0 | 0 | 0 | 0 | 0 | 0 | 0 | 1,0 | 0,08 |
| Redenção | 1 | 0 | 1 | 0 | 0 | 0 | 0 | 1 | 0 | 0 | 1 | 0 | 4,0 | 0,33 |
| Rio Maria | 0 | 0 | 0 | 0 | 0 | 0 | 0 | 0 | 1 | 0 | 0 | 0 | 1,0 | 0,08 |
| Rondon do Pará | 0 | 0 | 0 | 1 | 0 | 0 | 0 | 0 | 0 | 0 | 1 | 0 | 2,0 | 0,17 |
| Salinópolis | 0 | 1 | 0 | 0 | 0 | 0 | 0 | 2 | 1 | 0 | 0 | 2 | 6,0 | 0,50 |
| Salvaterra | 0 | 0 | 0 | 1 | 0 | 0 | 0 | 1 | 0 | 1 | 2 | 0 | 5,0 | 0,42 |
| Santa Bárbara do Pará | 1 | 0 | 0 | 0 | 0 | 0 | 3 | 0 | 0 | 1 | 0 | 4 | 9,0 | 0,75 |
| Santa Isabel do Pará | 4 | 0 | 0 | 1 | 0 | 2 | 1 | 1 | 4 | 7 | 4 | 1 | 25,0 | 2,08 |
| Santa Luzia do Pará | 0 | 1 | 1 | 1 | 0 | 0 | 0 | 1 | 0 | 0 | 0 | 0 | 4,0 | 0,33 |
| Santa Maria das Barreiras | 0 | 0 | 0 | 0 | 0 | 0 | 0 | 0 | 0 | 0 | 1 | 0 | 1,0 | 0,08 |
| Santa Maria do Pará | 0 | 3 | 0 | 2 | 1 | 2 | 0 | 0 | 2 | 2 | 1 | 2 | 15,0 | 1,25 |

| | | | | | | | | | | | | | | |
|----------------------------|-----|-----|-----|----|----|----|----|-----|-----|-----|-----|-----|---------|--------|
| Santana do Araguaia | 0 | 0 | 0 | 0 | 0 | 0 | 0 | 0 | 0 | 0 | 0 | 1 | 1,0 | 0,08 |
| Santarém | 0 | 0 | 0 | 0 | 0 | 0 | 0 | 0 | 0 | 2 | 1 | 4 | 7,0 | 0,58 |
| Santo Antonio do Tauá | 1 | 0 | 0 | 0 | 0 | 1 | 1 | 5 | 2 | 1 | 2 | 0 | 13,0 | 1,08 |
| São Caetano de Odívalas | 0 | 0 | 0 | 0 | 0 | 0 | 1 | 0 | 0 | 1 | 1 | 1 | 4,0 | 0,33 |
| São Domingos do Arari | 0 | 0 | 0 | 0 | 0 | 0 | 1 | 0 | 0 | 0 | 1 | 0 | 2,0 | 0,17 |
| São Domingos do Capim | 0 | 2 | 1 | 0 | 0 | 0 | 1 | 1 | 3 | 0 | 4 | 1 | 13,0 | 1,08 |
| São Felix do Xingu | 0 | 0 | 0 | 0 | 1 | 0 | 1 | 1 | 0 | 0 | 1 | 0 | 4,0 | 0,33 |
| São Francisco do Pará | 0 | 2 | 2 | 0 | 0 | 0 | 0 | 2 | 1 | 0 | 2 | 3 | 12,0 | 1,00 |
| São Geraldo do Araguaia | 0 | 0 | 0 | 0 | 0 | 0 | 0 | 0 | 1 | 0 | 0 | 0 | 1,0 | 0,08 |
| São João da Ponta | 0 | 0 | 0 | 0 | 0 | 0 | 0 | 0 | 0 | 0 | 1 | 0 | 1,0 | 0,08 |
| São João de Pirabas | 0 | 0 | 0 | 0 | 0 | 1 | 0 | 0 | 0 | 1 | 0 | 0 | 2,0 | 0,17 |
| São Miguel do Guamá | 2 | 1 | 1 | 1 | 1 | 1 | 0 | 1 | 1 | 1 | 2 | 1 | 13,0 | 1,08 |
| São Sebastião da Boa Vista | 1 | 1 | 0 | 0 | 1 | 0 | 0 | 1 | 1 | 0 | 1 | 1 | 7,0 | 0,58 |
| Senador José Porfírio | 0 | 0 | 0 | 0 | 0 | 0 | 0 | 0 | 0 | 0 | 0 | 1 | 1,0 | 0,08 |
| Soure | 0 | 0 | 0 | 0 | 0 | 0 | 0 | 0 | 1 | 2 | 0 | 1 | 4,0 | 0,33 |
| Tailândia | 2 | 0 | 1 | 1 | 0 | 0 | 0 | 0 | 2 | 3 | 3 | 0 | 12,0 | 1,00 |
| Terra Alta | 0 | 0 | 0 | 0 | 0 | 0 | 0 | 1 | 0 | 0 | 0 | 0 | 1,0 | 0,08 |
| Tomé-Açu | 0 | 1 | 1 | 3 | 1 | 2 | 1 | 1 | 1 | 0 | 1 | 8 | 20,0 | 1,67 |
| Tucumã | 0 | 0 | 0 | 0 | 0 | 0 | 0 | 0 | 0 | 1 | 2 | 1 | 4,0 | 0,33 |
| Tucuruí | 0 | 0 | 2 | 1 | 0 | 0 | 1 | 0 | 0 | 1 | 0 | 1 | 6,0 | 0,50 |
| Ulionópolis | 1 | 0 | 0 | 0 | 0 | 1 | 0 | 1 | 0 | 0 | 0 | 1 | 4,0 | 0,33 |
| Vigia | 0 | 0 | 0 | 0 | 0 | 1 | 1 | 2 | 0 | 0 | 3 | 2 | 9,0 | 0,75 |
| Viseu | 0 | 0 | 0 | 0 | 0 | 0 | 0 | 0 | 1 | 1 | 0 | 2 | 4,0 | 0,33 |
| Outros | 0 | 0 | 0 | 1 | 0 | 1 | 1 | 0 | 0 | 1 | 3 | 0 | 7,0 | 0,58 |
| Total | 157 | 148 | 124 | 77 | 49 | 66 | 99 | 158 | 142 | 195 | 213 | 193 | 1.621,0 | 135,08 |

1.9 Internações por Faixa etária

| | | | | | | | | | | | | | | |
|------------------|------------|------------|------------|-----------|-----------|-----------|-----------|------------|------------|------------|------------|------------|----------------|---------------|
| De 01 a 13 anos | 0 | 0 | 1 | 0 | 0 | 0 | 0 | 0 | 0 | 0 | 0 | 0 | 1,0 | 0,08 |
| De 14 a 24 anos | 11 | 9 | 8 | 5 | 3 | 4 | 14 | 17 | 8 | 11 | 18 | 11 | 119,0 | 9,92 |
| De 25 a 35 anos | 13 | 19 | 19 | 15 | 8 | 6 | 14 | 28 | 20 | 31 | 26 | 36 | 235,0 | 19,58 |
| De 36 a 46 anos | 25 | 30 | 24 | 10 | 7 | 8 | 21 | 41 | 35 | 54 | 59 | 54 | 368,0 | 30,67 |
| De 47 a 57 anos | 37 | 30 | 23 | 10 | 12 | 14 | 17 | 28 | 29 | 43 | 51 | 36 | 330,0 | 27,50 |
| De 58 a 68 anos | 35 | 29 | 22 | 20 | 3 | 16 | 17 | 23 | 27 | 37 | 37 | 25 | 291,0 | 24,25 |
| De 69 a 79 anos | 26 | 19 | 15 | 8 | 11 | 15 | 10 | 14 | 16 | 16 | 17 | 26 | 193,0 | 16,08 |
| De 80 a 110 anos | 10 | 12 | 12 | 9 | 5 | 3 | 6 | 7 | 7 | 3 | 5 | 5 | 84,0 | 7,00 |
| Total | 157 | 148 | 124 | 77 | 49 | 66 | 99 | 158 | 142 | 195 | 213 | 193 | 1.621,0 | 135,08 |

1.10. Altas Melhoradas Por Especialidade

| | | | | | | | | | | | | | | |
|------------------------------|----|----|----|----|----|----|----|----|----|-----|-----|-----|-------|-------|
| Cardiologia | 0 | 1 | 1 | 4 | 1 | 10 | 5 | 0 | 3 | 1 | 0 | 1 | 27,0 | 2,25 |
| Cirurgia Bariátrica | 0 | 4 | 0 | 0 | 1 | 3 | 0 | 4 | 2 | 14 | 10 | 22 | 60,0 | 5,00 |
| Cirurgia de Cabeça e Pescoço | 0 | 1 | 1 | 0 | 0 | 0 | 0 | 0 | 0 | 1 | 0 | 2 | 5,0 | 0,42 |
| Cirurgia Geral | 64 | 80 | 67 | 14 | 2 | 5 | 16 | 79 | 63 | 139 | 123 | 134 | 786,0 | 65,50 |
| Cirurgia Plástica | 7 | 1 | 1 | 1 | 0 | 1 | 0 | 0 | 1 | 1 | 0 | 0 | 13,0 | 1,08 |
| Cirurgia Vascular | 0 | 1 | 0 | 0 | 2 | 0 | 1 | 0 | 1 | 0 | 0 | 0 | 5,0 | 0,42 |
| Clínica Médica | 22 | 17 | 28 | 14 | 15 | 18 | 36 | 16 | 28 | 23 | 34 | 19 | 270,0 | 22,50 |
| Coloproctologia | 6 | 6 | 2 | 1 | 0 | 0 | 2 | 9 | 4 | 4 | 11 | 8 | 53,0 | 4,42 |
| Dermatologia | 0 | 0 | 0 | 0 | 0 | 0 | 0 | 0 | 0 | 0 | 0 | 0 | 0,0 | 0,00 |
| Endocrinologia | 8 | 2 | 2 | 1 | 1 | 0 | 0 | 4 | 4 | 1 | 1 | 1 | 25,0 | 2,08 |
| Fígados e Vias Biliares | 2 | 4 | 4 | 0 | 0 | 0 | 0 | 3 | 7 | 3 | 0 | 0 | 23,0 | 1,92 |
| Geriatria | 3 | 5 | 1 | 1 | 0 | 2 | 1 | 5 | 3 | 4 | 1 | 0 | 26,0 | 2,17 |

| | | | | | | | | | | | | | | |
|------------------------------|------------|------------|------------|-----------|-----------|-----------|-----------|------------|------------|------------|------------|------------|----------------|---------------|
| Medicina Intensiva | 1 | 3 | 4 | 0 | 0 | 0 | 1 | 0 | 3 | 0 | 1 | 2 | 15,0 | 1,25 |
| Nefrologia | 0 | 0 | 0 | 0 | 0 | 0 | 0 | 0 | 0 | 0 | 0 | 0 | 0,0 | 0,00 |
| Plantonista / Clínica Médica | 0 | 0 | 0 | 2 | 1 | 1 | 0 | 0 | 0 | 0 | 0 | 0 | 4,0 | 0,33 |
| Pneumologia | 7 | 6 | 5 | 9 | 2 | 7 | 7 | 4 | 2 | 1 | 3 | 1 | 54,0 | 4,50 |
| Reumatologia | 5 | 9 | 7 | 10 | 3 | 8 | 10 | 12 | 12 | 3 | 3 | 3 | 85,0 | 7,08 |
| Total | 125 | 140 | 123 | 57 | 28 | 55 | 79 | 136 | 133 | 195 | 187 | 193 | 1.451,0 | 120,92 |

1.11. Altas por Unidade

| | | | | | | | | | | | | | | |
|-------------------|------------|------------|------------|-----------|-----------|-----------|-----------|------------|------------|------------|------------|------------|----------------|---------------|
| Clínica Cirúrgica | 80 | 98 | 77 | 16 | 3 | 20 | 28 | 93 | 85 | 84 | 166 | 174 | 924,0 | 77,00 |
| Clínica Médica | 45 | 42 | 46 | 41 | 25 | 35 | 51 | 43 | 48 | 111 | 21 | 19 | 527,0 | 43,92 |
| UTI Adulto | 0 | 0 | 0 | 0 | 0 | 0 | 0 | 0 | 0 | 0 | 0 | 0 | 0,0 | 0,00 |
| Total | 125 | 140 | 123 | 57 | 28 | 55 | 79 | 136 | 133 | 195 | 187 | 193 | 1.451,0 | 120,92 |

1.12. Óbitos por Especialidade

| | | | | | | | | | | | | | | |
|------------------------------|---|---|---|---|---|---|---|---|---|---|---|---|------|------|
| Cardiologia | 0 | 0 | 0 | 0 | 0 | 0 | 0 | 0 | 0 | 0 | 0 | 0 | 0,0 | 0,00 |
| Cirurgia Bariátrica | 0 | 0 | 0 | 0 | 0 | 0 | 0 | 0 | 0 | 0 | 0 | 0 | 0,0 | 0,00 |
| Cirurgia de Cabeça e Pescoço | 0 | 0 | 0 | 0 | 0 | 0 | 0 | 0 | 0 | 0 | 0 | 0 | 0,0 | 0,00 |
| Cirurgia Geral | 0 | 0 | 0 | 0 | 0 | 0 | 0 | 0 | 0 | 0 | 0 | 0 | 0,0 | 0,00 |
| Cirurgia Plástica | 0 | 0 | 0 | 0 | 0 | 0 | 0 | 0 | 0 | 0 | 0 | 0 | 0,0 | 0,00 |
| Cirurgia Vascular | 0 | 0 | 0 | 0 | 0 | 2 | 0 | 0 | 0 | 0 | 0 | 0 | 2,0 | 0,17 |
| Clínica Médica | 1 | 1 | 1 | 6 | 3 | 2 | 5 | 2 | 1 | 6 | 2 | 5 | 35,0 | 2,92 |
| Coloproctologia | 0 | 0 | 0 | 0 | 0 | 0 | 0 | 0 | 0 | 0 | 0 | 0 | 0,0 | 0,00 |
| Dermatologia | 0 | 0 | 0 | 0 | 0 | 0 | 0 | 0 | 0 | 0 | 0 | 0 | 0,0 | 0,00 |
| Endocrinologia | 0 | 0 | 0 | 0 | 0 | 0 | 0 | 0 | 0 | 0 | 0 | 0 | 0,0 | 0,00 |
| Fígados e Vias Biliares | 0 | 0 | 0 | 0 | 0 | 0 | 0 | 0 | 0 | 0 | 0 | 0 | 0,0 | 0,00 |

| | | | | | | | | | | | | | | |
|------------------------------|-----------|-----------|-----------|-----------|-----------|-----------|----------|-----------|----------|-----------|----------|----------|--------------|--------------|
| Geriatria | 0 | 1 | 0 | 2 | 0 | 0 | 0 | 0 | 0 | 0 | 0 | 0 | 3,0 | 0,25 |
| Medicina Intensiva | 11 | 12 | 8 | 3 | 8 | 8 | 3 | 9 | 8 | 7 | 6 | 3 | 86,0 | 7,17 |
| Nefrologia | 0 | 0 | 0 | 0 | 0 | 0 | 0 | 0 | 0 | 0 | 0 | 0 | 0,0 | 0,00 |
| Plantonista / Clínica Médica | 0 | 0 | 0 | 0 | 0 | 0 | 0 | 1 | 0 | 0 | 1 | 0 | 2,0 | 0,17 |
| Pneumologia | 0 | 1 | 0 | 1 | 1 | 0 | 1 | 1 | 0 | 0 | 0 | 1 | 6,0 | 0,50 |
| Reumatologia | 0 | 1 | 1 | 2 | 0 | 0 | 0 | 0 | 0 | 0 | 0 | 0 | 4,0 | 0,33 |
| Total | 12 | 16 | 10 | 14 | 12 | 12 | 9 | 13 | 9 | 13 | 9 | 9 | 138,0 | 11,50 |

| 1.13. Óbitos por Unidade | | | | | | | | | | | | | | |
|--------------------------|-----------|-----------|-----------|-----------|-----------|-----------|----------|-----------|----------|-----------|----------|----------|--------------|--------------|
| Clínica Cirúrgica | 0 | 0 | 0 | 0 | 1 | 0 | 0 | 0 | 0 | 0 | 0 | 0 | 1,0 | 0,08 |
| Clínica Médica | 1 | 4 | 2 | 11 | 3 | 3 | 3 | 5 | 0 | 7 | 1 | 4 | 44,0 | 3,67 |
| UTI Adulto | 11 | 12 | 8 | 3 | 8 | 9 | 6 | 8 | 9 | 6 | 8 | 5 | 93,0 | 7,75 |
| Total | 12 | 16 | 10 | 14 | 12 | 12 | 9 | 13 | 9 | 13 | 9 | 9 | 138,0 | 11,50 |

| 1.14. Óbitos Não Institucionais p/ Especialidade (-24h) | | | | | | | | | | | | | | |
|---|---|---|---|---|---|---|---|---|---|---|---|---|-----|------|
| Cardiologia | 0 | 0 | 0 | 0 | 0 | 0 | 0 | 0 | 0 | 0 | 0 | 0 | 0,0 | 0,00 |
| Cirurgia Bariátrica | 0 | 0 | 0 | 0 | 0 | 0 | 0 | 0 | 0 | 0 | 0 | 0 | 0,0 | 0,00 |
| Cirurgia de Cabeça e Pescoço | 0 | 0 | 0 | 0 | 0 | 0 | 0 | 0 | 0 | 0 | 0 | 0 | 0,0 | 0,00 |
| Cirurgia Geral | 0 | 0 | 0 | 0 | 0 | 0 | 0 | 0 | 0 | 0 | 0 | 0 | 0,0 | 0,00 |
| Cirurgia Plástica | 0 | 0 | 0 | 0 | 0 | 0 | 0 | 0 | 0 | 0 | 0 | 0 | 0,0 | 0,00 |
| Cirurgia Vascular | 0 | 0 | 0 | 0 | 0 | 0 | 0 | 0 | 0 | 0 | 0 | 0 | 0,0 | 0,00 |
| Clínica Médica | 0 | 0 | 0 | 0 | 3 | 0 | 0 | 0 | 0 | 0 | 1 | 0 | 4,0 | 0,33 |
| Coloproctologia | 0 | 0 | 0 | 0 | 0 | 0 | 0 | 0 | 0 | 0 | 0 | 0 | 0,0 | 0,00 |
| Dermatologia | 0 | 0 | 0 | 0 | 0 | 0 | 0 | 0 | 0 | 0 | 0 | 0 | 0,0 | 0,00 |
| Endocrinologia | 0 | 0 | 0 | 0 | 0 | 0 | 0 | 0 | 0 | 0 | 0 | 0 | 0,0 | 0,00 |

| | | | | | | | | | | | | | | |
|------------------------------|---|---|---|---|---|---|---|---|---|---|---|---|-----|------|
| Fígados e Vias Biliares | 0 | 0 | 0 | 0 | 0 | 0 | 0 | 0 | 0 | 0 | 0 | 0 | 0,0 | 0,00 |
| Geriatria | 0 | 0 | 0 | 0 | 0 | 0 | 0 | 0 | 0 | 0 | 0 | 0 | 0,0 | 0,00 |
| Medicina Intensiva | 0 | 1 | 0 | 0 | 0 | 0 | 1 | 2 | 0 | 0 | 0 | 0 | 4,0 | 0,33 |
| Nefrologia | 0 | 0 | 0 | 0 | 0 | 0 | 0 | 0 | 0 | 0 | 0 | 0 | 0,0 | 0,00 |
| Plantonista / Clínica Médica | 0 | 0 | 0 | 0 | 0 | 0 | 0 | 0 | 0 | 0 | 0 | 0 | 0,0 | 0,00 |
| Pneumologia | 0 | 0 | 0 | 0 | 0 | 0 | 0 | 0 | 0 | 0 | 0 | 0 | 0,0 | 0,00 |
| Reumatologia | 0 | 0 | 0 | 0 | 0 | 0 | 0 | 0 | 0 | 0 | 0 | 0 | 0,0 | 0,00 |
| Total | 0 | 1 | 0 | 0 | 3 | 0 | 1 | 2 | 0 | 0 | 1 | 0 | 8,0 | 0,67 |

| 1.15. Óbitos Institucionais p/ Especialidade (+24h) | | | | | | | | | | | | | | |
|---|----|----|---|---|---|---|---|---|---|---|---|---|------|------|
| Cardiologia | 0 | 0 | 0 | 0 | 0 | 0 | 0 | 0 | 0 | 0 | 0 | 0 | 0,0 | 0,00 |
| Cirurgia Bariátrica | 0 | 0 | 0 | 0 | 0 | 0 | 0 | 0 | 0 | 0 | 0 | 0 | 0,0 | 0,00 |
| Cirurgia de Cabeça e Pescoço | 0 | 0 | 0 | 0 | 0 | 0 | 0 | 0 | 0 | 0 | 0 | 0 | 0,0 | 0,00 |
| Cirurgia Geral | 0 | 0 | 0 | 0 | 0 | 0 | 0 | 0 | 0 | 0 | 0 | 0 | 0,0 | 0,00 |
| Cirurgia Plástica | 0 | 0 | 0 | 0 | 0 | 0 | 0 | 0 | 0 | 0 | 0 | 0 | 0,0 | 0,00 |
| Cirurgia Vascular | 0 | 0 | 0 | 0 | 0 | 2 | 0 | 0 | 0 | 0 | 0 | 0 | 2,0 | 0,17 |
| Clínica Médica | 1 | 1 | 1 | 6 | 0 | 2 | 5 | 2 | 1 | 6 | 1 | 5 | 31,0 | 2,58 |
| Coloproctologia | 0 | 0 | 0 | 0 | 0 | 0 | 0 | 0 | 0 | 0 | 0 | 0 | 0,0 | 0,00 |
| Dermatologia | 0 | 0 | 0 | 0 | 0 | 0 | 0 | 0 | 0 | 0 | 0 | 0 | 0,0 | 0,00 |
| Endocrinologia | 0 | 0 | 0 | 0 | 0 | 0 | 0 | 0 | 0 | 0 | 0 | 0 | 0,0 | 0,00 |
| Fígados e Vias Biliares | 0 | 0 | 0 | 0 | 0 | 0 | 0 | 0 | 0 | 0 | 0 | 0 | 0,0 | 0,00 |
| Geriatria | 0 | 1 | 0 | 2 | 0 | 0 | 0 | 0 | 0 | 0 | 0 | 0 | 3,0 | 0,25 |
| Medicina Intensiva | 11 | 11 | 8 | 3 | 8 | 8 | 2 | 7 | 8 | 7 | 6 | 3 | 82,0 | 6,83 |
| Nefrologia | 0 | 0 | 0 | 0 | 0 | 0 | 0 | 0 | 0 | 0 | 0 | 0 | 0,0 | 0,00 |
| Plantonista / Clínica Médica | 0 | 0 | 0 | 0 | 0 | 0 | 0 | 1 | 0 | 0 | 1 | 0 | 2,0 | 0,17 |

| | | | | | | | | | | | | | | |
|--------------|----|----|----|----|---|----|---|----|---|----|---|---|-------|-------|
| Pneumologia | 0 | 1 | 0 | 1 | 1 | 0 | 1 | 1 | 0 | 0 | 0 | 1 | 6,0 | 0,50 |
| Reumatologia | 0 | 1 | 1 | 2 | 0 | 0 | 0 | 0 | 0 | 0 | 0 | 0 | 4,0 | 0,33 |
| Total | 12 | 15 | 10 | 14 | 9 | 12 | 8 | 11 | 9 | 13 | 8 | 9 | 130,0 | 10,83 |

| 1.16. Óbitos por Faixa Etária | | | | | | | | | | | | | | |
|-------------------------------|----|----|----|----|----|----|---|----|---|----|---|---|-------|-------|
| De 14 a 24 anos | 0 | 1 | 0 | 0 | 0 | 1 | 0 | 0 | 1 | 0 | 1 | 0 | 4,0 | 0,33 |
| De 25 a 35 anos | 1 | 2 | 1 | 0 | 2 | 1 | 1 | 0 | 0 | 1 | 1 | 1 | 11,0 | 0,92 |
| De 36 a 46 anos | 2 | 1 | 0 | 0 | 0 | 0 | 1 | 0 | 2 | 1 | 1 | 1 | 9,0 | 0,75 |
| De 47 a 57 anos | 0 | 1 | 0 | 0 | 3 | 3 | 0 | 4 | 0 | 2 | 0 | 1 | 14,0 | 1,17 |
| De 58 a 68 anos | 3 | 6 | 1 | 3 | 3 | 1 | 0 | 3 | 3 | 3 | 3 | 1 | 30,0 | 2,50 |
| De 69 a 79 anos | 3 | 5 | 4 | 5 | 1 | 4 | 5 | 1 | 2 | 4 | 2 | 4 | 40,0 | 3,33 |
| De 80 a 110 anos | 3 | 0 | 4 | 6 | 3 | 2 | 2 | 5 | 1 | 2 | 1 | 1 | 30,0 | 2,50 |
| Total | 12 | 16 | 10 | 14 | 12 | 12 | 9 | 13 | 9 | 13 | 9 | 9 | 138,0 | 11,50 |

| 1.17. Transferência Interna por Unidade (Internas) | | | | | | | | | | | | | | |
|--|----|----|----|----|----|----|----|----|----|----|----|----|-------|-------|
| Clínica Cirúrgica | 12 | 11 | 7 | 10 | 21 | 12 | 18 | 19 | 11 | 8 | 9 | 12 | 150,0 | 12,50 |
| Clínica Médica | 13 | 15 | 14 | 14 | 12 | 22 | 9 | 9 | 20 | 10 | 20 | 4 | 162,0 | 13,50 |
| UTI Adulto | 22 | 23 | 18 | 13 | 9 | 17 | 23 | 28 | 17 | 13 | 10 | 18 | 211,0 | 17,58 |
| Total | 47 | 49 | 39 | 37 | 42 | 51 | 50 | 56 | 48 | 31 | 39 | 34 | 523,0 | 43,58 |

| 1.18. Transferência Interna por Unidade (Externas) | | | | | | | | | | | | | | |
|--|---|---|---|---|---|---|---|---|---|---|---|---|------|------|
| Clínica Cirúrgica | 0 | 0 | 0 | 0 | 0 | 0 | 0 | 1 | 0 | 1 | 1 | 0 | 3,0 | 0,25 |
| Clínica Médica | 4 | 3 | 2 | 0 | 2 | 0 | 3 | 1 | 4 | 4 | 0 | 1 | 24,0 | 2,00 |
| UTI Adulto | 1 | 0 | 0 | 1 | 0 | 0 | 0 | 0 | 0 | 0 | 0 | 0 | 2,0 | 0,17 |
| Total | 5 | 3 | 2 | 1 | 2 | 0 | 3 | 2 | 4 | 5 | 1 | 1 | 29,0 | 2,42 |

1.19. Pacientes Saídos p/ Especialidade

| | | | | | | | | | | | | | | |
|------------------------------|-----|-----|-----|----|----|----|----|-----|-----|-----|-----|-----|---------|--------|
| Cardiologia | - | 1 | 1 | 4 | 1 | 10 | 5 | - | 3 | 1 | - | 1 | 27,0 | 2,25 |
| Cirurgia Bariátrica | - | 4 | - | - | 1 | 3 | - | 4 | 2 | 14 | 10 | 22 | 60,0 | 5,00 |
| Cirurgia de Cabeça e Pescoço | - | 1 | 1 | - | - | - | - | - | - | 1 | - | 2 | 5,0 | 0,42 |
| Cirurgia Geral | 64 | 80 | 67 | 14 | 2 | 5 | 16 | 80 | 63 | 140 | 124 | 134 | 789,0 | 65,75 |
| Cirurgia Plástica | 7 | 1 | 1 | 1 | - | 1 | - | - | 1 | 1 | - | - | 13,0 | 1,08 |
| Cirurgia Vascular | - | 1 | - | - | 2 | 2 | 1 | - | 1 | - | - | - | 7,0 | 0,58 |
| Clínica Médica | 27 | 21 | 31 | 20 | 20 | 20 | 44 | 19 | 33 | 33 | 36 | 25 | 329,0 | 27,42 |
| Coloproctologia | 6 | 6 | 2 | 1 | - | - | 2 | 9 | 4 | 4 | 11 | 8 | 53,0 | 4,42 |
| Dermatologia | - | - | - | - | - | - | - | - | - | - | - | - | 0,0 | 0,00 |
| Endocrinologia | 8 | 2 | 2 | 1 | 1 | - | - | 4 | 4 | 1 | 1 | 1 | 25,0 | 2,08 |
| Fígados e Vias Biliares | 2 | 4 | 4 | - | - | - | - | 3 | 7 | 3 | - | - | 23,0 | 1,92 |
| Geriatria | 3 | 6 | 1 | 3 | - | 2 | 1 | 5 | 3 | 4 | 1 | - | 29,0 | 2,42 |
| Medicina Intensiva | 13 | 15 | 12 | 4 | 8 | 8 | 4 | 9 | 11 | 7 | 7 | 5 | 103,0 | 8,58 |
| Nefrologia | - | - | - | - | - | - | - | - | - | - | - | - | 0,0 | 0,00 |
| Plantonista / Clínica Médica | - | - | - | 2 | 1 | 1 | - | 1 | - | - | 1 | - | 6,0 | 0,50 |
| Pneumologia | 7 | 7 | 5 | 10 | 3 | 7 | 8 | 5 | 2 | 1 | 3 | 2 | 60,0 | 5,00 |
| Reumatologia | 5 | 10 | 8 | 12 | 3 | 8 | 10 | 12 | 12 | 3 | 3 | 3 | 89,0 | 7,42 |
| Total | 142 | 159 | 135 | 72 | 42 | 67 | 91 | 151 | 146 | 213 | 197 | 203 | 1.618,0 | 134,83 |

1.20. Pacientes Saídos por Unidade

| | | | | | | | | | | | | | | |
|-------------------|-----|-----|-----|----|----|----|----|-----|-----|-----|-----|-----|---------|--------|
| Clínica Cirúrgica | 80 | 98 | 77 | 16 | 4 | 20 | 28 | 94 | 85 | 85 | 167 | 174 | 928,0 | 77,33 |
| Clínica Médica | 50 | 49 | 50 | 52 | 30 | 38 | 57 | 49 | 52 | 122 | 22 | 24 | 595,0 | 49,58 |
| UTI Adulto | 12 | 12 | 8 | 4 | 8 | 9 | 6 | 8 | 9 | 6 | 8 | 5 | 95,0 | 7,92 |
| Total | 142 | 159 | 135 | 72 | 42 | 67 | 91 | 151 | 146 | 213 | 197 | 203 | 1.618,0 | 134,83 |

| | | | | | | | | | | | | | | |
|--|------|------|------|------|------|------|------|------|------|------|------|------|-------------|-------------|
| Média Diária de Saídas Hospitalares | 4,58 | 5,68 | 4,35 | 2,40 | 1,35 | 2,23 | 2,94 | 4,87 | 4,87 | 6,87 | 6,57 | 6,55 | 53,3 | 4,44 |
|--|------|------|------|------|------|------|------|------|------|------|------|------|-------------|-------------|

| 1.21. Porcentagem de Ocupação por Unidade | | | | | | | | | | | | | | |
|--|--------|--------|--------|--------|--------|--------|--------|--------|--------|--------|--------|--------|-----------------|---------------|
| Clínica Cirúrgica | 50,32% | 54,64% | 41,13% | 18,50% | 25,65% | 55,50% | 57,90% | 71,77% | 60,50% | 58,06% | 60,58% | 64,11% | 618,68% | 51,56% |
| Clínica Médica | 82,02% | 80,09% | 76,13% | 63,50% | 50,56% | 56,25% | 70,48% | 77,74% | 76,83% | 62,50% | 67,50% | 67,74% | 831,35% | 69,28% |
| UTI Adulto | 63,55% | 61,07% | 58,06% | 42,67% | 42,58% | 46,33% | 48,06% | 61,61% | 79,67% | 48,71% | 39,67% | 50,65% | 642,63% | 53,55% |
| Porcentagem Geral de Ocupação | 70,32% | 70,10% | 63,55% | 47,67% | 42,30% | 54,62% | 63,69% | 73,73% | 72,57% | 59,26% | 59,57% | 63,23% | 2092,66% | 61,72% |

| | | | | | | | | | | | | | | |
|--------------------------------------|--------|--------|--------|--------|--------|--------|--------|--------|--------|--------|--------|--------|-----------------|---------------|
| Porcentagem Geral de Ocupação | 70,32% | 70,10% | 63,55% | 47,67% | 42,30% | 54,62% | 63,69% | 73,73% | 72,57% | 59,26% | 59,57% | 63,23% | 2092,66% | 61,72% |
|--------------------------------------|--------|--------|--------|--------|--------|--------|--------|--------|--------|--------|--------|--------|-----------------|---------------|

| 1.22. Média de Permanência por Unidade | | | | | | | | | | | | | | |
|---|-------|-------|-------|-------|-------|-------|-------|-------|-------|------|------|-------|--------------|--------------|
| Clínica Cirúrgica | 3,39 | 2,81 | 3,04 | 4,27 | 6,36 | 10,41 | 7,80 | 3,94 | 3,78 | 3,87 | 4,13 | 4,27 | 58,1 | 4,84 |
| Clínica Médica | 16,14 | 14,02 | 14,75 | 11,55 | 14,93 | 11,25 | 13,24 | 16,62 | 12,81 | 5,87 | 9,64 | 15,00 | 155,8 | 12,98 |
| UTI Adulto | 5,79 | 4,89 | 6,92 | 7,53 | 7,76 | 5,35 | 5,14 | 5,31 | 9,19 | 7,95 | 6,61 | 6,83 | 79,3 | 6,61 |
| Média Geral de Permanência | 8,07 | 6,61 | 7,93 | 9,18 | 10,93 | 9,72 | 9,80 | 7,73 | 7,86 | 5,27 | 5,30 | 5,79 | 94,2 | 7,85 |

| | | | | | | | | | | | | | | |
|-----------------------------------|------|------|------|------|-------|------|------|------|------|------|------|------|-------------|-------------|
| Média Geral de Permanência | 8,07 | 6,61 | 7,93 | 9,18 | 10,93 | 9,72 | 9,80 | 7,73 | 7,86 | 5,27 | 5,30 | 5,79 | 94,2 | 7,85 |
|-----------------------------------|------|------|------|------|-------|------|------|------|------|------|------|------|-------------|-------------|

| 1.23. Índice de Giro de Leitos p/ Unidade | | | | | | | | | | | | | | |
|--|------|------|------|------|------|------|------|------|------|------|------|------|-------------|-------------|
| Clínica Cirúrgica | 4,00 | 4,90 | 3,85 | 0,80 | 0,20 | 1,00 | 1,40 | 4,75 | 4,25 | 4,30 | 4,20 | 4,35 | 38,0 | 3,17 |
| Clínica Médica | 1,35 | 1,30 | 1,30 | 1,30 | 0,80 | 0,95 | 1,50 | 1,25 | 1,40 | 3,15 | 1,10 | 1,25 | 16,7 | 1,39 |
| UTI Adulto | 1,30 | 1,20 | 0,80 | 0,50 | 0,80 | 0,90 | 0,60 | 0,80 | 0,90 | 0,60 | 0,80 | 0,50 | 9,7 | 0,81 |
| Índice Geral de Giro de Leitos | 2,03 | 2,27 | 1,93 | 1,03 | 0,60 | 0,96 | 1,30 | 2,16 | 2,09 | 3,04 | 2,81 | 2,90 | 64,4 | 1,93 |

1.24. Taxa de Mortalidade por Unidade

| | | | | | | | | | | | | | | |
|-----------------------------------|--------|--------|--------|--------|--------|--------|--------|--------|--------|--------|--------|--------|----------------|---------------|
| Clínica Cirúrgica | 0,00% | 0,00% | 0,00% | 0,00% | 4,00% | 0,00% | 0,00% | 0,00% | 0,00% | 0,00% | 0,00% | 0,00% | 4,00% | 0,11% |
| Clínica Médica | 1,49% | 5,97% | 3,03% | 16,67% | 6,82% | 5,00% | 4,35% | 8,47% | 0,00% | 5,15% | 2,38% | 13,79% | 73,12% | 7,11% |
| UTI Adulto | 31,43% | 34,29% | 30,77% | 16,67% | 47,06% | 34,62% | 20,69% | 22,22% | 34,62% | 31,58% | 44,44% | 21,74% | 370,11% | 95,88% |
| Taxa de Mortalidade Global | 8,45% | 10,06% | 7,41% | 19,44% | 28,57% | 17,91% | 9,89% | 8,61% | 6,16% | 6,10% | 4,57% | 4,43% | 447,24% | 10,97% |

1.25. Taxa de Mortalidade por Tipo

| | | | | | | | | | | | | | | |
|-----------------------------------|---------|--------|---------|---------|--------|---------|--------|--------|---------|---------|--------|---------|-----------------|---------------|
| Institucional | 100,00% | 93,75% | 100,00% | 100,00% | 75,00% | 100,00% | 88,89% | 84,62% | 100,00% | 100,00% | 88,89% | 100,00% | 1131,14% | 94,26% |
| Não Institucional | 0,00% | 6,25% | 0,00% | 0,00% | 25,00% | 0,00% | 11,11% | 15,38% | 0,00% | 0,00% | 11,11% | 0,00% | 68,86% | 5,74% |
| Operatória | 0,00% | 0,00% | 0,00% | 0,00% | 0,00% | 0,00% | 0,00% | 0,00% | 0,00% | 0,00% | 0,00% | 0,00% | 0,00% | 0,00% |
| Taxa de Mortalidade Global | 8,45% | 10,06% | 7,41% | 19,44% | 28,57% | 17,91% | 9,89% | 8,61% | 6,16% | 6,10% | 4,57% | 4,43% | 131,62% | 10,97% |

2. Serviços Assistenciais

2.1. Centro Cirúrgico

2.1.1. Cirurgias por Porte

| | | | | | | | | | | | | | | |
|-------------------------------------|------|------|------|------|------|------|------|------|------|------|------|------|----------------|---------------|
| Cirurgias Pequenas | 42 | 49 | 39 | 0 | 0 | 2 | 4 | 44 | 49 | 10 | 16 | 6 | 261,0 | 21,75 |
| Cirurgias Médias | 141 | 109 | 106 | 37 | 49 | 57 | 50 | 112 | 93 | 184 | 153 | 166 | 1.257,0 | 104,75 |
| Cirurgias Grandes | 11 | 9 | 3 | 8 | 6 | 12 | 38 | 37 | 27 | 23 | 32 | 61 | 267,0 | 22,25 |
| Total | 194 | 167 | 148 | 45 | 55 | 71 | 92 | 193 | 169 | 217 | 201 | 233 | 1.785,0 | 148,75 |
| Número de Óbitos Operatórios | 0 | 0 | 0 | 0 | 0 | 1 | 0 | 0 | 1 | 0 | 0 | 0 | 2,0 | 0,17 |
| Média Diária de Cirurgias | 6,26 | 5,96 | 4,77 | 1,50 | 1,77 | 2,37 | 2,97 | 6,23 | 5,63 | 7,00 | 6,70 | 7,52 | 58,7 | 4,89 |

| | | | | | | | | | | | | | | |
|-------------------------------|-----|-----|-----|----|----|----|----|-----|-----|-----|-----|-----|----------------|---------------|
| Procedimentos | 194 | 167 | 148 | 45 | 55 | 71 | 92 | 193 | 169 | 217 | 201 | 233 | 1.785,0 | 148,75 |
| Nº de Salas Cirúrgicas | 5 | 5 | 5 | 5 | 5 | 5 | 5 | 5 | 5 | 5 | 5 | 5 | 60,0 | 5,00 |

| | | | | | | | | | | | | | | |
|------------------------------------|------|------|------|------|------|------|------|------|------|------|------|------|------|------|
| Média Diária de Cirurgias por Sala | 1,25 | 1,19 | 0,95 | 0,30 | 0,35 | 0,47 | 0,59 | 1,25 | 1,13 | 1,40 | 1,34 | 1,50 | 11,7 | 0,98 |
|------------------------------------|------|------|------|------|------|------|------|------|------|------|------|------|------|------|

2.1.2. Cirurgias de Pacientes por Tipo

| | | | | | | | | | | | | | | |
|--------------------|------------|------------|------------|-----------|-----------|-----------|-----------|------------|------------|------------|------------|------------|----------------|---------------|
| Cirurgias Eletivas | 165 | 156 | 136 | 31 | 38 | 48 | 68 | 178 | 158 | 207 | 195 | 224 | 1.604,0 | 133,67 |
| Cirurgias Urgentes | 29 | 11 | 12 | 14 | 17 | 23 | 24 | 15 | 11 | 10 | 6 | 9 | 181,0 | 15,08 |
| Total | 194 | 167 | 148 | 45 | 55 | 71 | 92 | 193 | 169 | 217 | 201 | 233 | 1.785,0 | 148,75 |

2.1.3 Cirurgias por Tipo

| | | | | | | | | | | | | | | |
|------------------------------------|-------------|-------------|-------------|-------------|-------------|-------------|-------------|-------------|-------------|-------------|-------------|-------------|----------------|---------------|
| Angioplastia | 6 | 3 | 2 | 1 | 6 | 9 | 3 | 3 | 2 | 0 | 0 | 0 | 35,0 | 2,92 |
| Cirurgia Bariátrica | 3 | 2 | 1 | 0 | 0 | 1 | 0 | 4 | 3 | 10 | 10 | 12 | 46,0 | 3,83 |
| Cirurgia de Cabeça e Pescoço | 16 | 11 | 12 | 0 | 0 | 0 | 5 | 10 | 17 | 38 | 25 | 17 | 151,0 | 12,58 |
| Cirurgia Dermatológica | 28 | 39 | 25 | 0 | 0 | 0 | 2 | 31 | 32 | 0 | 0 | 0 | 157,0 | 13,08 |
| Cirurgia Geral | 38 | 22 | 29 | 11 | 11 | 16 | 27 | 45 | 37 | 34 | 18 | 34 | 322,0 | 26,83 |
| Cirurgia do Cólon | 32 | 19 | 24 | 2 | 9 | 9 | 22 | 29 | 11 | 33 | 38 | 34 | 262,0 | 21,83 |
| Cirurgia de Hérnia | 20 | 25 | 21 | 7 | 0 | 0 | 0 | 32 | 14 | 45 | 52 | 46 | 262,0 | 21,83 |
| Cirurgia do Fígado e Vias Biliares | 26 | 38 | 21 | 6 | 4 | 19 | 13 | 20 | 32 | 39 | 35 | 49 | 302,0 | 25,17 |
| Cirurgia de Transgêneros | 3 | 0 | 1 | 0 | 0 | 0 | 0 | 1 | 1 | 0 | 1 | 2 | 9,0 | 0,75 |
| Cirurgia Vascular | 10 | 3 | 10 | 15 | 23 | 15 | 17 | 13 | 14 | 1 | 0 | 0 | 121,0 | 10,08 |
| Plástica Reparadora | 10 | 5 | 2 | 2 | 1 | 2 | 2 | 5 | 6 | 16 | 15 | 15 | 81,0 | 6,75 |
| Outros | 2 | 0 | 0 | 1 | 1 | 0 | 1 | 0 | 0 | 1 | 7 | 24 | 37,0 | 3,08 |
| Total | 194 | 167 | 148 | 45 | 55 | 71 | 92 | 193 | 169 | 217 | 201 | 233 | 1.785,0 | 148,75 |
| Média Diária de Cirúrgias | 6,26 | 5,96 | 4,77 | 1,50 | 1,77 | 2,37 | 2,97 | 6,23 | 5,63 | 7,00 | 6,70 | 7,52 | 58,7 | 4,89 |

2.1.4 Horas de Utilização de Sala no Centro Cirúrgico - Por Tipo de Cirurgia

| | | | | | | | | | | | | | | |
|------------------------------------|-----------|-----------|-----------|----------|-----------|-----------|-----------|-----------|-----------|-----------|-----------|-----------|------------|-----------|
| Angioplastia | 17:40:00 | 5:10:00 | 6:00:00 | 1:00:00 | 13:45:00 | 16:10:00 | 6:10:00 | 03:50:00 | 03:05:00 | 00:00:00 | 00:00:00 | 00:00:00 | 72:50:00 | 6:04:10 |
| Cirurgia Bariátrica | 7:00:00 | 5:45:00 | 2:40:00 | 0:00:00 | 00:00:00 | 3:05:00 | 0:00:00 | 10:30:00 | 08:05:00 | 13:45:00 | 24:00:00 | 26:15:00 | 101:05:00 | 8:25:25 |
| Cirurgia de Cabeça e Pescoço | 21:40:00 | 16:50:00 | 19:45:00 | 0:00:00 | 00:00:00 | 0:00:00 | 7:10:00 | 14:35:00 | 21:30:00 | 45:05:00 | 28:35:00 | 27:50:00 | 203:00:00 | 16:55:00 |
| Cirurgia Dermatológica | 11:10:00 | 12:10:00 | 19:15:00 | 0:00:00 | 00:00:00 | 0:00:00 | 0:55:00 | 22:05:00 | 25:03:00 | 0:00:00 | 0:00:00 | 0:00:00 | 90:38:00 | 7:33:10 |
| Cirurgia Geral | 76:20:00 | 40:55:00 | 50:45:00 | 24:40:00 | 18:50:00 | 42:10:00 | 69:15:00 | 70:55:00 | 51:17:00 | 34:35:00 | 13:00:00 | 64:16:00 | 556:58:00 | 46:24:50 |
| Cirurgia do Cólon | 112:20:00 | 47:35:00 | 79:05:00 | 1:45:00 | 26:55:00 | 25:10:00 | 52:25:00 | 64:40:00 | 24:20:00 | 39:45:00 | 100:03:00 | 62:48:00 | 636:51:00 | 53:04:15 |
| Cirurgia de Hérnia | 37:20:00 | 33:00:00 | 24:25:00 | 9:30:00 | 00:00:00 | 0:00:00 | 0:00:00 | 47:40:00 | 17:20:00 | 50:05:00 | 61:18:00 | 48:00:00 | 328:38:00 | 27:23:10 |
| Cirurgia do Fígado e Vias Biliares | 47:25:00 | 62:45:00 | 32:55:00 | 6:05:00 | 13:10:00 | 51:00:00 | 30:15:00 | 33:10:00 | 53:20:00 | 46:00:00 | 45:35:00 | 65:42:00 | 487:22:00 | 40:36:50 |
| Cirurgia de Transgêneros | 7:00:00 | 0:00:00 | 0:50:00 | 0:00:00 | 00:00:00 | 0:00:00 | 0:00:00 | 0:45:00 | 1:15:00 | 0:00:00 | 2:45:00 | 3:50:00 | 16:25:00 | 1:22:05 |
| Cirurgia Vascular | 30:10:00 | 4:20:00 | 13:25:00 | 32:10:00 | 34:25:00 | 23:15:00 | 20:30:00 | 12:55:00 | 17:25:00 | 0:35:00 | 0:00:00 | 0:00:00 | 189:10:00 | 15:45:50 |
| Plástica Reparadora | 19:28:00 | 7:50:00 | 3:40:00 | 2:15:00 | 02:00:00 | 3:40:00 | 2:45:00 | 8:00:00 | 7:05:00 | 19:50:00 | 22:40:00 | 23:30:00 | 122:43:00 | 10:13:35 |
| Outros | 0:45:00 | 0:00:00 | 0:10:00 | 0:30:00 | 00:35:00 | 0:00:00 | 0:30:00 | 0:00:00 | 0:00:00 | 1:10:00 | 16:40:00 | 12:20:00 | 32:40:00 | 2:43:20 |
| Total | 388:18:00 | 236:20:00 | 252:55:00 | 77:55:00 | 109:40:00 | 164:30:00 | 189:55:00 | 289:05:00 | 229:45:00 | 250:50:00 | 314:36:00 | 334:31:00 | 2838:20:00 | 236:31:40 |

| | | | | | | | | | | | | | | |
|----------------------------------|---|---|---|---|---|---|---|---|---|---|---|---|------|------|
| Número de Reoperações do Período | 4 | 3 | 0 | 0 | 3 | 2 | 0 | 8 | 5 | 5 | 5 | 6 | 41,0 | 3,42 |
|----------------------------------|---|---|---|---|---|---|---|---|---|---|---|---|------|------|

| | | | | | | | | | | | | | | |
|-------------------------------|----|----|---|---|---|---|---|----|----|----|----|----|-------|-------|
| Número de Cirurgias Suspensas | 13 | 11 | 0 | 2 | 4 | 3 | 6 | 14 | 19 | 20 | 25 | 13 | 130,0 | 10,83 |
|-------------------------------|----|----|---|---|---|---|---|----|----|----|----|----|-------|-------|

| 2.1.5. Procedimentos de Urgências | | | | | | | | | | | | | | |
|---|---|---|---|---|---|---|---|---|---|---|---|---|------|------|
| Amputação - Desarticulação de Membro Inferior | 1 | 0 | 2 | 6 | 6 | 3 | 2 | 2 | 0 | 0 | 0 | 0 | 22,0 | 1,83 |
| Amputação - Drenagem de abscesso | 0 | 0 | 1 | 0 | 0 | 0 | 1 | 0 | 0 | 0 | 0 | 0 | 2,0 | 0,17 |

| | | | | | | | | | | | | | | |
|---|-----------|----------|----------|-----------|-----------|-----------|-----------|-----------|-----------|----------|----------|----------|--------------|-------------|
| Angioplastia Intraluminal de Vasos das Extremidades | 1 | 0 | 0 | 0 | 0 | 0 | 0 | 0 | 0 | 0 | 0 | 0 | 1,0 | 0,08 |
| Debridamento de Fasceite Necrotizante | 1 | 1 | 0 | 0 | 0 | 2 | 0 | 0 | 0 | 0 | 0 | 0 | 4,0 | 0,33 |
| Dermolipectomia Abdominal Circunferencial | 1 | 0 | 0 | 0 | 0 | 0 | 0 | 0 | 0 | 0 | 0 | 0 | 1,0 | 0,08 |
| Drenagem de Hematoma/Abscesso Pré-Peritoneal | 1 | 0 | 1 | 0 | 0 | 0 | 0 | 0 | 0 | 0 | 2 | 1 | 5,0 | 0,42 |
| Laparotomia Exploradora | 4 | 2 | 1 | 1 | 2 | 2 | 3 | 4 | 4 | 4 | 3 | 5 | 35,0 | 2,92 |
| Pleurostomia | 1 | 0 | 0 | 0 | 0 | 0 | 0 | 0 | 0 | 0 | 0 | 0 | 1,0 | 0,08 |
| Traqueostomia | 1 | 0 | 0 | 2 | 0 | 1 | 0 | 0 | 0 | 0 | 0 | 0 | 4,0 | 0,33 |
| Outros | 0 | 0 | 0 | 3 | 4 | 8 | 8 | 9 | 7 | 1 | 1 | 3 | 44,0 | 3,67 |
| Total | 11 | 3 | 5 | 12 | 12 | 16 | 14 | 15 | 11 | 5 | 6 | 9 | 119,0 | 9,92 |

| | | | | | | | | | | | | | | |
|---|-------------|-------------|-------------|-------------|-------------|-------------|-------------|-------------|-------------|--------------|-------------|-------------|----------------|---------------|
| 2.2. Anestesia | | | | | | | | | | | | | | |
| 2.2.1. Número de Anestésias por Tipo | | | | | | | | | | | | | | |
| Analgesia | 0 | 0 | 0 | 0 | 0 | 0 | 0 | 0 | 0 | 0 | 0 | 0 | 0,0 | 0,00 |
| Local | 43 | 47 | 40 | 0 | 2 | 6 | 5 | 35 | 40 | 2 | 14 | 7 | 241,0 | 20,08 |
| Geral | 53 | 49 | 58 | 18 | 9 | 17 | 28 | 53 | 47 | 62 | 73 | 64 | 531,0 | 44,25 |
| Peridural | 25 | 20 | 29 | 6 | 1 | 11 | 14 | 23 | 15 | 3 | 24 | 39 | 210,0 | 17,50 |
| Raquidiana | 40 | 40 | 48 | 19 | 22 | 24 | 23 | 52 | 40 | 144 | 88 | 94 | 634,0 | 52,83 |
| Bloqueio | 0 | 0 | 0 | 0 | 0 | 0 | 0 | 0 | 0 | 0 | 0 | 0 | 0,0 | 0,00 |
| Sedação | 41 | 40 | 46 | 19 | 17 | 18 | 26 | 47 | 38 | 143 | 83 | 78 | 596,0 | 49,67 |
| Outras | 0 | 0 | 0 | 0 | 0 | 0 | 0 | 0 | 0 | 0 | 0 | 0 | 0,0 | 0,00 |
| Total | 202 | 196 | 221 | 62 | 51 | 76 | 96 | 210 | 180 | 354 | 282 | 282 | 2.212,0 | 184,33 |
| Média Diária | 6,52 | 7,00 | 7,13 | 2,07 | 1,65 | 2,53 | 3,10 | 6,77 | 6,00 | 11,42 | 9,40 | 9,10 | 72,7 | 6,06 |

2.2.2. Anestesias por Unidade

| | | | | | | | | | | | | | | |
|--------------------------|-----|-----|-----|----|----|----|----|-----|-----|-----|-----|-----|---------|--------|
| Clínica Cirúrgica | 132 | 149 | 169 | 33 | 8 | 28 | 63 | 144 | 122 | 115 | 258 | 269 | 1.490,0 | 124,17 |
| Clínica Médica | 27 | 6 | 12 | 27 | 42 | 46 | 30 | 32 | 21 | 237 | 11 | 4 | 495,0 | 41,25 |
| UTI Adulto | 3 | 3 | 3 | 2 | 1 | 1 | 3 | 5 | 2 | 0 | 1 | 2 | 26,0 | 2,17 |
| Ambulatório | 40 | 38 | 37 | 0 | 0 | 1 | 0 | 29 | 35 | 2 | 12 | 7 | 201,0 | 16,75 |
| Total | 202 | 196 | 221 | 62 | 51 | 76 | 96 | 210 | 180 | 354 | 282 | 282 | 2.212,0 | 184,33 |

2.3. Centro Cirúrgico - Procedimento Endoscópico

2.3.1. Procedimento Endoscópico por Porte

| | | | | | | | | | | | | | | |
|--|------|------|------|------|------|------|------|------|------|------|------|------|------|------|
| Porte Pequeno | 0 | 0 | 0 | 0 | 0 | 0 | 2 | 0 | 0 | 0 | 0 | 0 | 2,0 | 0,17 |
| Porte Médio | 5 | 5 | 3 | 6 | 2 | 7 | 3 | 8 | 7 | 11 | 14 | 13 | 84,0 | 7,00 |
| Porte Grande | 0 | 0 | 0 | 0 | 0 | 0 | 0 | 0 | 0 | 0 | 0 | 0 | 0,0 | 0,00 |
| Total | 5 | 5 | 3 | 6 | 2 | 7 | 5 | 8 | 7 | 11 | 14 | 13 | 86,0 | 7,17 |
| Número de Óbitos durante o Procedimento | 0 | 0 | 0 | 0 | 0 | 1 | 0 | 0 | 0 | 0 | 0 | 0 | 1,0 | 0,08 |
| Média Diária de Procedimento | 0,16 | 0,18 | 0,10 | 0,20 | 0,06 | 0,23 | 0,16 | 0,26 | 0,23 | 0,35 | 0,47 | 0,42 | 2,8 | 0,24 |

| | | | | | | | | | | | | | | |
|---|------|------|------|------|------|------|------|------|------|------|------|------|------|------|
| Procedimentos | 5 | 5 | 3 | 6 | 2 | 7 | 5 | 8 | 7 | 11 | 14 | 13 | 86,0 | 7,17 |
| Nº de Salas Cirúrgicas | 5 | 5 | 5 | 5 | 5 | 5 | 5 | 5 | 5 | 5 | 5 | 5 | 60,0 | 5,00 |
| Média Diária de Cirurgias por Sala | 0,16 | 0,18 | 0,10 | 0,20 | 0,06 | 0,23 | 0,16 | 0,26 | 0,23 | 0,35 | 0,47 | 0,42 | 2,8 | 0,24 |

2.3.2. Procedimento de Pacientes por Tipo

| | | | | | | | | | | | | | | |
|---------------------------|---|---|---|---|---|---|---|---|---|----|----|----|------|------|
| Cirurgias Eletivas | 5 | 5 | 3 | 6 | 2 | 6 | 5 | 8 | 7 | 10 | 14 | 13 | 84,0 | 7,00 |
| Cirurgias Urgentes | 0 | 0 | 0 | 0 | 0 | 1 | 0 | 0 | 0 | 1 | 0 | 0 | 2,0 | 0,17 |

| | | | | | | | | | | | | | | |
|-------|---|---|---|---|---|---|---|---|---|----|----|----|------|------|
| Total | 5 | 5 | 3 | 6 | 2 | 7 | 5 | 8 | 7 | 11 | 14 | 13 | 86,0 | 7,17 |
|-------|---|---|---|---|---|---|---|---|---|----|----|----|------|------|

2.3.3 Procedimento por Tipo

| | | | | | | | | | | | | | | |
|---|------|------|------|------|------|------|------|------|------|------|------|------|------|------|
| Balão Intragastrico | 0 | 0 | 0 | 0 | 0 | 0 | 0 | 0 | 0 | 0 | 0 | 0 | 0,0 | 0,00 |
| Broncoscopia | 0 | 0 | 0 | 0 | 0 | 0 | 0 | 0 | 0 | 0 | 0 | 0 | 0,0 | 0,00 |
| CPRE - Colangiopancreatografia Retrograda Endoscópica | 5 | 5 | 3 | 6 | 2 | 7 | 5 | 8 | 7 | 11 | 14 | 13 | 86,0 | 7,17 |
| Total | 5 | 5 | 3 | 6 | 2 | 7 | 5 | 8 | 7 | 11 | 14 | 13 | 86,0 | 7,17 |
| Média Diária de Procedimento | 0,16 | 0,18 | 0,10 | 0,20 | 0,06 | 0,23 | 0,16 | 0,26 | 0,23 | 0,35 | 0,47 | 0,42 | 2,8 | 0,24 |

2.4. Anestesia

2.4.1. Número de Anestésias por Tipo

| | | | | | | | | | | | | | | |
|--------------|------|------|------|------|------|------|------|------|------|------|------|------|------|------|
| Analgesia | 0 | 0 | 0 | 0 | 0 | 0 | 0 | 0 | 0 | 0 | 0 | 0 | 0,0 | 0,00 |
| Local | 0 | 0 | 0 | 0 | 0 | 0 | 0 | 0 | 0 | 0 | 0 | 0 | 0,0 | 0,00 |
| Geral | 5 | 5 | 3 | 6 | 1 | 7 | 5 | 8 | 6 | 8 | 14 | 13 | 81,0 | 6,75 |
| Peridural | 0 | 0 | 0 | 0 | 0 | 0 | 0 | 0 | 0 | 0 | 0 | 0 | 0,0 | 0,00 |
| Raquidiana | 0 | 0 | 0 | 0 | 0 | 0 | 0 | 0 | 0 | 0 | 0 | 0 | 0,0 | 0,00 |
| Bloqueio | 0 | 0 | 0 | 0 | 0 | 0 | 0 | 0 | 0 | 0 | 0 | 0 | 0,0 | 0,00 |
| Sedação | 0 | 0 | 0 | 0 | 1 | 0 | 0 | 0 | 1 | 3 | 0 | 0 | 5,0 | 0,42 |
| Outras | 0 | 0 | 0 | 0 | 0 | 0 | 0 | 0 | 0 | 0 | 0 | 0 | 0,0 | 0,00 |
| Total | 5 | 5 | 3 | 6 | 2 | 7 | 5 | 8 | 7 | 11 | 14 | 13 | 86,0 | 7,17 |
| Média Diária | 0,16 | 0,18 | 0,10 | 0,20 | 0,06 | 0,23 | 0,16 | 0,26 | 0,23 | 0,35 | 0,47 | 0,42 | 2,8 | 0,24 |

2.4.2. Anestésias por Unidade

| | | | | | | | | | | | | | | |
|-------------|---|---|---|---|---|---|---|---|---|---|---|---|------|------|
| Ambulatório | 1 | 2 | 1 | 1 | 1 | 1 | 2 | 0 | 0 | 0 | 0 | 1 | 10,0 | 0,83 |
|-------------|---|---|---|---|---|---|---|---|---|---|---|---|------|------|

| | | | | | | | | | | | | | | |
|-------------------|----------|----------|----------|----------|----------|----------|----------|----------|----------|-----------|-----------|-----------|-------------|-------------|
| Clínica Cirúrgica | 2 | 1 | 1 | 1 | 0 | 6 | 3 | 7 | 6 | 6 | 12 | 10 | 55,0 | 4,58 |
| Clínica Médica | 2 | 2 | 1 | 4 | 1 | 0 | 0 | 1 | 1 | 4 | 2 | 2 | 20,0 | 1,67 |
| UTI Adulto | 0 | 0 | 0 | 0 | 0 | 0 | 0 | 0 | 0 | 1 | 0 | 0 | 1,0 | 0,08 |
| Outros | 0 | 0 | 0 | 0 | 0 | 0 | 0 | 0 | 0 | 0 | 0 | 0 | 0,0 | 0,00 |
| Total | 5 | 5 | 3 | 6 | 2 | 7 | 5 | 8 | 7 | 11 | 14 | 13 | 86,0 | 7,17 |

2.5. Central de Material Esterilizado

2.5.1. Produção

| | | | | | | | | | | | | | | |
|--|--------------|--------------|--------------|--------------|--------------|--------------|--------------|--------------|--------------|--------------|--------------|--------------|-----------------|-----------------|
| Pacotes/Caixas preparados | 5.093 | 5.127 | 4.665 | 3.653 | 3.500 | 3.368 | 4.642 | 5.929 | 5.731 | 5.637 | 3.494 | 5.171 | 56.010,0 | 4.667,50 |
| Processamentos da Autoclave | 104 | 122 | 103 | 66 | 67 | 76 | 97 | 129 | 118 | 152 | 159 | 146 | 1.339,0 | 111,58 |
| Processamentos da Sterrad | 2 | 10 | 19 | 7 | 5 | 10 | 14 | 2 | 5 | 5 | 8 | 9 | 96,0 | 8,00 |
| Processamentos do Peróxido de Hidrogênio de Baumer | 37 | 42 | 24 | 0 | 0 | 0 | 0 | 57 | 48 | 39 | 30 | 34 | 311,0 | 25,92 |
| Processamentos Lavadora de Endoscópio | 0 | 0 | 0 | 0 | 0 | 0 | 0 | 0 | 0 | 0 | 0 | 0 | 0,0 | 0,00 |
| Outros | 0 | 0 | 0 | 0 | 0 | 0 | 0 | 0 | 0 | 0 | 0 | 0 | 0,0 | 0,00 |
| Total | 5.236 | 5.301 | 4.811 | 3.726 | 3.572 | 3.454 | 4.753 | 6.117 | 5.902 | 5.833 | 3.691 | 5.360 | 57.756,0 | 4.813,00 |

2.5.2. Pacotes Distribuídos por Setor

| | | | | | | | | | | | | | | |
|-------------------|-------|-------|-------|-----|-----|-----|-------|-------|-------|-------|-------|-------|----------|----------|
| Ambulatório | 265 | 256 | 231 | 129 | 106 | 235 | 387 | 450 | 361 | 290 | 171 | 205 | 3.086,0 | 257,17 |
| Centro Cirúrgico | 2.733 | 2.258 | 1.770 | 662 | 839 | 910 | 1.189 | 2.130 | 1.866 | 2.540 | 1.938 | 1.700 | 20.535,0 | 1.711,25 |
| Clínica Cirúrgica | 126 | 123 | 41 | 34 | 122 | 167 | 180 | 121 | 108 | 84 | 83 | 144 | 1.333,0 | 111,08 |
| Clínica Médica | 509 | 565 | 607 | 505 | 459 | 532 | 442 | 363 | 453 | 408 | 265 | 213 | 5.321,0 | 443,42 |
| Endoscopia | 494 | 480 | 485 | 362 | 243 | 378 | 411 | 558 | 735 | 659 | 524 | 533 | 5.862,0 | 488,50 |
| UTI | 966 | 988 | 1.112 | 886 | 858 | 707 | 843 | 1.035 | 948 | 669 | 171 | 549 | 9.732,0 | 811,00 |

| | | | | | | | | | | | | | | |
|--------------|-------|-------|-------|-------|-------|-------|-------|-------|-------|-------|-------|-------|-----------------|---------------|
| Total | 5.093 | 4.670 | 4.246 | 2.578 | 2.627 | 2.929 | 3.452 | 4.657 | 4.471 | 4.650 | 3.152 | 3.344 | 45.869,0 | 637,07 |
|--------------|-------|-------|-------|-------|-------|-------|-------|-------|-------|-------|-------|-------|-----------------|---------------|

2.6. Ambulatório de Referência e Pronto Atendimento

2.6.1. Consultas - Ambulatório

| | | | | | | | | | | | | | | |
|----------------------------------|-------|-------|-------|-------|-------|-------|-------|-------|--------|-------|--------|-------|-----------------|-----------------|
| Consultas Simples | 2.845 | 2.612 | 2.314 | 967 | 794 | 1.899 | 2.635 | 2.870 | 2.961 | 2.916 | 3.196 | 2.815 | 28.824,0 | 2.402,00 |
| Procedimentos | 204 | 163 | 159 | 85 | 39 | 91 | 149 | 196 | 149 | 161 | 173 | 174 | 1.743,0 | 145,25 |
| Total | 3.049 | 2.775 | 2.473 | 1.052 | 833 | 1.990 | 2.784 | 3.066 | 3.110 | 3.077 | 3.369 | 2.989 | 30.567,0 | 2.547,25 |
| Média Diária de Consultas | 98,35 | 99,11 | 79,77 | 35,07 | 26,87 | 66,33 | 89,81 | 98,90 | 103,67 | 99,26 | 112,30 | 96,42 | 1.005,9 | 83,82 |

2.6.2. Atendimento por Especialidades – Ambulatório - Consultas Médicas

| | | | | | | | | | | | | | | |
|-------------------------------------|-----|-----|-----|-----|-----|-----|-----|-----|-----|-----|-----|-----|----------------|---------------|
| Anestesiologia | 131 | 125 | 99 | 48 | 45 | 68 | 100 | 121 | 111 | 107 | 104 | 91 | 1.150,0 | 95,83 |
| Cardiologia | 204 | 187 | 169 | 92 | 70 | 146 | 187 | 196 | 193 | 215 | 195 | 173 | 2.027,0 | 168,92 |
| Cirurgia Bariátrica | 108 | 116 | 77 | 49 | 29 | 59 | 99 | 110 | 289 | 471 | 288 | 272 | 1.967,0 | 163,92 |
| Cirurgia de Cabeça e Pescoço | 71 | 64 | 60 | 43 | 20 | 48 | 87 | 58 | 68 | 95 | 191 | 116 | 921,0 | 76,75 |
| Cirurgia Geral | 202 | 190 | 171 | 66 | 40 | 87 | 142 | 157 | 145 | 175 | 417 | 383 | 2.175,0 | 181,25 |
| Cirurgia Plástica | 124 | 26 | 83 | 34 | 28 | 66 | 45 | 74 | 45 | 58 | 87 | 76 | 746,0 | 62,17 |
| Cirurgia Vascular | 55 | 33 | 43 | 18 | 31 | 67 | 67 | 65 | 73 | 0 | 0 | 0 | 452,0 | 37,67 |
| Clínica Médica | 223 | 203 | 165 | 88 | 74 | 166 | 194 | 201 | 240 | 0 | 0 | 0 | 1.554,0 | 129,50 |
| Coloproctologia | 148 | 144 | 134 | 65 | 52 | 99 | 144 | 161 | 121 | 145 | 157 | 123 | 1.493,0 | 124,42 |
| Dermatologia | 66 | 79 | 54 | 18 | 8 | 42 | 43 | 66 | 74 | 0 | 0 | 0 | 450,0 | 37,50 |
| Endocrinologia | 655 | 623 | 558 | 118 | 143 | 491 | 816 | 901 | 794 | 750 | 845 | 682 | 7.376,0 | 614,67 |
| Fígado e Vias Biliares | 80 | 107 | 76 | 36 | 26 | 44 | 79 | 72 | 74 | 74 | 0 | 0 | 668,0 | 55,67 |
| Geriatrica | 103 | 117 | 78 | 55 | 33 | 66 | 109 | 108 | 91 | 92 | 87 | 77 | 1.016,0 | 84,67 |
| Mastologia | 0 | 0 | 0 | 0 | 0 | 0 | 0 | 0 | 0 | 0 | 14 | 13 | 27,0 | 2,25 |
| Nefrologia | 36 | 28 | 30 | 23 | 0 | 16 | 31 | 34 | 16 | 0 | 0 | 0 | 214,0 | 17,83 |

| | | | | | | | | | | | | | | |
|---------------------|-------|-------|-------|-------|-------|-------|-------|-------|-------|-------|-------|-------|----------|----------|
| Oftalmologia | 50 | 34 | 32 | 13 | 32 | 27 | 35 | 40 | 33 | 38 | 47 | 43 | 424,0 | 35,33 |
| Pneumologia | 132 | 122 | 96 | 38 | 36 | 69 | 113 | 108 | 107 | 114 | 85 | 93 | 1.113,0 | 92,75 |
| Psiquiatria | 28 | 16 | 26 | 6 | 9 | 19 | 26 | 22 | 22 | 25 | 19 | 13 | 231,0 | 19,25 |
| Reumatologia | 167 | 153 | 156 | 126 | 108 | 129 | 147 | 177 | 182 | 221 | 239 | 202 | 2.007,0 | 167,25 |
| Total | 2.583 | 2.367 | 2.107 | 936 | 784 | 1.709 | 2.464 | 2.671 | 2.678 | 2.580 | 2.775 | 2.357 | 26.011,0 | 2.167,58 |
| Média Diária | 83,32 | 84,54 | 67,97 | 31,20 | 25,29 | 56,97 | 79,48 | 86,16 | 89,27 | 83,23 | 92,50 | 76,03 | 856,0 | 71,33 |

2.6.3. Atendimento por Especialidades – Ambulatório - Consultas Não Médicas

| | | | | | | | | | | | | | | |
|---------------------|------|------|------|------|------|------|------|------|------|-------|-------|-------|---------|--------|
| Assistência Social | 19 | 16 | 20 | 7 | 6 | 9 | 8 | 12 | 42 | 66 | 78 | 74 | 357,0 | 29,75 |
| Nutrição | 201 | 190 | 167 | 17 | 3 | 169 | 157 | 169 | 178 | 157 | 244 | 265 | 1.917,0 | 159,75 |
| Psicologia | 42 | 39 | 20 | 7 | 1 | 12 | 6 | 18 | 63 | 113 | 99 | 119 | 539,0 | 44,92 |
| Total | 262 | 245 | 207 | 31 | 10 | 190 | 171 | 199 | 283 | 336 | 421 | 458 | 2.813,0 | 234,42 |
| Média Diária | 8,45 | 8,75 | 6,68 | 1,03 | 0,32 | 6,33 | 5,52 | 6,42 | 9,43 | 10,84 | 14,03 | 14,77 | 92,6 | 7,72 |

2.6.4. Procedimentos Realizados no ambulatório

| | | | | | | | | | | | | | | |
|---------------------|------|------|------|------|------|------|------|------|------|------|------|------|---------|--------|
| Curativos | 204 | 163 | 159 | 85 | 39 | 91 | 149 | 196 | 149 | 161 | 173 | 174 | 1.743,0 | 145,25 |
| Total | 204 | 163 | 159 | 85 | 39 | 91 | 149 | 196 | 149 | 161 | 173 | 174 | 7.461,6 | 621,80 |
| Média Diária | 6,58 | 5,82 | 5,13 | 2,83 | 1,26 | 3,03 | 4,81 | 6,32 | 4,97 | 5,19 | 5,77 | 5,61 | 57,3 | 4,78 |

2.7. Atividades Sociais

2.7.1. S.A.U - Serviço de Atenção ao Usuário

| | | | | | | | | | | | | | | |
|--|-----|-----|-----|-----|-----|-------|-------|-----|-----|-----|-----|-----|---------|--------|
| Visitas Sociais ao Leito | 696 | 544 | 657 | 194 | 55 | 202 | 636 | 511 | 517 | 754 | 592 | 605 | 5.963,0 | 496,92 |
| Nº de Pesquisas de Usuários Internados | 142 | 167 | 173 | 79 | 53 | 85 | 125 | 162 | 110 | 145 | 141 | 149 | 1.531,0 | 127,58 |
| Nº de Pesquisas Aplicadas Externo | 816 | 885 | 961 | 532 | 561 | 1.044 | 1.099 | 677 | 933 | 681 | 870 | 898 | 9.957,0 | 829,75 |

| | | | | | | | | | | | | | | |
|----------------------------|-------|-------|-------|-------|-------|-------|-------|-------|-------|-------|-------|-------|-----------------|-----------------|
| Outros (Missas, Cultos...) | 0 | 0 | 0 | 0 | 0 | 0 | 0 | 0 | 0 | 0 | 0 | 0 | 0,0 | 0,00 |
| Total | 1.654 | 1.596 | 1.791 | 805 | 669 | 1.331 | 1.860 | 1.350 | 1.560 | 1.580 | 1.603 | 1.652 | 17.451,0 | 1.454,25 |
| Média Diária | 53,35 | 57,00 | 57,77 | 26,83 | 21,58 | 44,37 | 60,00 | 43,55 | 52,00 | 50,97 | 53,43 | 53,29 | 574,1 | 47,85 |

2.7.2. Pesquisa por Unidade - Paciente Interno

| | | | | | | | | | | | | | | |
|--------------------------|-------|-------|-------|-------|-------|-------|-------|-------|-------|-------|-------|-------|----------------|---------------|
| Clínica Cirúrgica | 93 | 115 | 133 | 19 | 14 | 21 | 43 | 82 | 68 | 60 | 125 | 130 | 903,0 | 75,25 |
| Clínica Médica | 49 | 52 | 40 | 60 | 39 | 64 | 82 | 80 | 42 | 85 | 16 | 19 | 628,0 | 52,33 |
| UTI Adulto | 0 | 0 | 0 | 0 | 0 | 0 | 0 | 0 | 0 | 0 | 0 | 0 | 0,0 | 0,00 |
| SADT | 367 | 406 | 450 | 271 | 280 | 512 | 567 | 345 | 424 | 297 | 407 | 453 | 4.779,0 | 398,25 |
| Total | 509 | 573 | 623 | 350 | 333 | 597 | 692 | 507 | 534 | 442 | 548 | 602 | 1.531,0 | 127,58 |
| Média Diária | 16,42 | 20,46 | 20,10 | 11,67 | 10,74 | 19,90 | 22,32 | 16,35 | 17,80 | 14,26 | 18,27 | 19,42 | 207,7 | 17,31 |

2.7.3. Pesquisas por Unidade - Paciente Externo

| | | | | | | | | | | | | | | |
|---------------------|-------|-------|-------|------|------|-------|-------|-------|-------|-------|-------|-------|----------------|---------------|
| Ambulatório | 449 | 479 | 511 | 261 | 281 | 532 | 532 | 332 | 509 | 384 | 463 | 445 | 5.178,0 | 431,50 |
| Total | 449 | 479 | 511 | 261 | 281 | 532 | 532 | 332 | 509 | 384 | 463 | 445 | 5.178,0 | 431,50 |
| Média Diária | 14,48 | 17,11 | 16,48 | 8,70 | 9,06 | 17,73 | 17,16 | 10,71 | 16,97 | 12,39 | 15,43 | 14,35 | 170,6 | 14,22 |

| | | | | | | | | | | | | | | |
|-----------------------------------|-------|-------|-------|-------|-----|-------|-------|-------|-------|-------|-------|-------|-----------------|-----------------|
| Total Pesquisas Internos | 1.654 | 1.596 | 1.791 | 805 | 669 | 1.331 | 1.860 | 1.350 | 1.560 | 1.580 | 1.603 | 1.652 | 17.451,0 | 1.454,25 |
| Total Pesquisas Externos | 449 | 479 | 511 | 261 | 281 | 532 | 532 | 332 | 509 | 384 | 463 | 445 | 5.178,0 | 431,50 |
| Total Pesquisas Realizados | 2.103 | 2.075 | 2.302 | 1.066 | 950 | 1.863 | 2.392 | 1.682 | 2.069 | 1.964 | 2.066 | 2.097 | 22.629,0 | 1.885,75 |

2.7.4. Serviço Social

| | | | | | | | | | | | | | | |
|------------------------------------|-------|-------|-------|-------|-------|-------|-------|-------|-------|-------|-------|-------|-----------------|-----------------|
| Atendimento Ambulatorial | 19 | 16 | 20 | 7 | 6 | 9 | 8 | 12 | 42 | 70 | 70 | 74 | 353,0 | 29,42 |
| Atendimentos Diário Usuário | 2.514 | 2.343 | 1.956 | 1.594 | 1.674 | 1.617 | 2.523 | 1.324 | 2.367 | 1.489 | 2.070 | 2.039 | 23.510,0 | 1.959,17 |
| Atendimentos de Óbitos | 5 | 5 | 3 | 3 | 5 | 6 | 2 | 7 | 5 | 4 | 8 | 5 | 58,0 | 4,83 |
| Solicitação de Ambulancia | 70 | 42 | 44 | 35 | 38 | 45 | 8 | 76 | 79 | 40 | 41 | 48 | 566,0 | 47,17 |

| | | | | | | | | | | | | | | |
|--|-------|-------|-------|-------|-------|-------|-------|-------|-------|-------|-------|-------|-----------------|-----------------|
| Entrega de Tickets Refeição para Acompanhantes | 6 | 2 | 4 | 3 | 4 | 5 | 11 | 0 | 4 | 3 | 5 | 1 | 48,0 | 4,00 |
| Total | 2.614 | 2.408 | 2.027 | 1.642 | 1.727 | 1.682 | 2.552 | 1.419 | 2.497 | 1.606 | 2.194 | 2.167 | 24.535,0 | 2.044,58 |
| Média Diária | 84,32 | 86,00 | 65,39 | 54,73 | 55,71 | 56,07 | 82,32 | 45,77 | 83,23 | 51,81 | 73,13 | 69,90 | 808,4 | 67,37 |

2.7.5. Visitas por Unidade - Paciente Interno

| | | | | | | | | | | | | | | |
|--------------------------|-------|-------|-------|-------|-------|-------|-------|-------|-------|-------|-------|-------|-----------------|-----------------|
| Centro Cirúrgico | 0 | 0 | 0 | 0 | 0 | 0 | 0 | 0 | 0 | 0 | 0 | 0 | 0,0 | 0,00 |
| Clínica Cirúrgica | 531 | 506 | 447 | 154 | 301 | 517 | 614 | 691 | 605 | 213 | 629 | 949 | 6.157,0 | 513,08 |
| Clínica Médica | 1.543 | 1.445 | 1.131 | 1.225 | 906 | 842 | 1.551 | 489 | 1.255 | 1.089 | 1.141 | 768 | 13.385,0 | 1.115,42 |
| UTI Adulto | 446 | 380 | 375 | 203 | 228 | 265 | 364 | 150 | 516 | 192 | 263 | 324 | 3.706,0 | 308,83 |
| SADT | 71 | 43 | 52 | 40 | 38 | 45 | 23 | 76 | 79 | 42 | 41 | 48 | 598,0 | 49,83 |
| Total | 2.591 | 2.374 | 2.005 | 1.622 | 1.473 | 1.669 | 2.552 | 1.406 | 2.455 | 1.536 | 2.074 | 2.089 | 23.248,0 | 1.937,33 |
| Média Diária | 83,58 | 84,79 | 64,68 | 54,07 | 47,52 | 55,63 | 82,32 | 45,35 | 81,83 | 49,55 | 69,13 | 67,39 | 785,8 | 65,49 |

2.7.6. Visitas por Unidade - Paciente Externo

| | | | | | | | | | | | | | | |
|---------------------|------|------|------|------|------|------|------|------|------|------|------|------|--------------|--------------|
| Ambulatório | 19 | 16 | 20 | 7 | 6 | 9 | 8 | 12 | 42 | 66 | 78 | 74 | 357,0 | 29,75 |
| Total | 19 | 16 | 20 | 7 | 6 | 9 | 8 | 12 | 42 | 66 | 78 | 74 | 357,0 | 29,75 |
| Média Diária | 0,61 | 0,57 | 0,65 | 0,23 | 0,19 | 0,30 | 0,26 | 0,39 | 1,40 | 2,13 | 2,60 | 2,39 | 11,7 | 0,98 |

| | | | | | | | | | | | | | | |
|---------------------------------|-------|-------|-------|-------|-------|-------|-------|-------|-------|-------|-------|-------|-----------------|-----------------|
| Total Visitas Internos | 2.591 | 2.374 | 2.005 | 1.622 | 1.473 | 1.669 | 2.552 | 1.406 | 2.455 | 1.536 | 2.074 | 2.089 | 23.846,0 | 1.987,17 |
| Total Visitas Externos | 19 | 16 | 20 | 7 | 6 | 9 | 8 | 12 | 42 | 66 | 78 | 74 | 357,0 | 29,75 |
| Total Visitas Realizados | 2.610 | 2.390 | 2.025 | 1.629 | 1.479 | 1.678 | 2.560 | 1.418 | 2.497 | 1.602 | 2.152 | 2.163 | 24.203,0 | 2.016,92 |

2.7.7. Serviço Nutricional

| | | | | | | | | | | | | | | |
|---------------------------------|-----|-----|-----|-----|-----|-----|-----|-----|-----|-----|-----|-----|----------------|---------------|
| Atendimento Ambulatorial | 201 | 190 | 167 | 17 | 3 | 169 | 157 | 169 | 178 | 157 | 244 | 265 | 1.917,0 | 159,75 |
| Atendimento nas Unidades | 491 | 903 | 775 | 366 | 343 | 515 | 599 | 700 | 703 | 613 | 553 | 555 | 7.116,0 | 593,00 |

| | | | | | | | | | | | | | | |
|---------------------|-------|-------|-------|-------|-------|-------|-------|-------|-------|-------|-------|-------|----------------|---------------|
| Total | 692 | 1.093 | 942 | 383 | 346 | 684 | 756 | 869 | 881 | 770 | 797 | 820 | 9.033,0 | 752,75 |
| Média Diária | 22,32 | 39,04 | 30,39 | 12,77 | 11,16 | 22,80 | 24,39 | 28,03 | 29,37 | 24,84 | 26,57 | 26,45 | 298,1 | 24,84 |

2.7.8. Visitas por Unidade - Paciente Interno

| | | | | | | | | | | | | | | |
|--------------------------|-------|-------|-------|-------|-------|-------|-------|-------|-------|-------|-------|-------|----------------|---------------|
| Clínica Cirúrgica | 40 | 155 | 107 | 31 | 28 | 76 | 102 | 142 | 132 | 126 | 181 | 298 | 1.418,0 | 118,17 |
| Clínica Médica | 250 | 571 | 487 | 197 | 190 | 299 | 351 | 375 | 349 | 330 | 255 | 140 | 3.794,0 | 316,17 |
| UTI Adulto | 201 | 177 | 181 | 138 | 125 | 140 | 146 | 183 | 222 | 157 | 117 | 167 | 1.954,0 | 162,83 |
| Total | 491 | 903 | 775 | 366 | 343 | 515 | 599 | 700 | 703 | 613 | 553 | 605 | 7.166,0 | 597,17 |
| Média Diária | 15,84 | 32,25 | 25,00 | 12,20 | 11,06 | 17,17 | 19,32 | 22,58 | 23,43 | 19,77 | 18,43 | 19,52 | 236,6 | 19,72 |

2.7.9. Visitas por Unidade - Paciente Externo

| | | | | | | | | | | | | | | |
|---------------------|------|------|------|------|------|------|------|------|------|------|------|------|----------------|---------------|
| Ambulatório | 201 | 190 | 167 | 17 | 3 | 169 | 157 | 169 | 178 | 157 | 244 | 265 | 1.917,0 | 159,75 |
| Total | 201 | 190 | 167 | 17 | 3 | 169 | 157 | 169 | 178 | 157 | 244 | 265 | 1.917,0 | 159,75 |
| Média Diária | 6,48 | 6,79 | 5,39 | 0,57 | 0,10 | 5,63 | 5,06 | 5,45 | 5,93 | 5,06 | 8,13 | 8,55 | 63,1 | 5,26 |

| | | | | | | | | | | | | | | |
|---------------------------------|-----|-------|-----|-----|-----|-----|-----|-----|-----|-----|-----|-----|----------------|---------------|
| Total Visitas Internos | 491 | 903 | 775 | 366 | 343 | 515 | 599 | 700 | 703 | 613 | 553 | 605 | 7.166,0 | 597,17 |
| Total Visitas Externos | 201 | 190 | 167 | 17 | 3 | 169 | 157 | 169 | 178 | 157 | 244 | 265 | 1.917,0 | 159,75 |
| Total Visitas Realizados | 692 | 1.093 | 942 | 383 | 346 | 684 | 756 | 869 | 881 | 770 | 797 | 870 | 9.083,0 | 756,92 |

2.7.10. Serviço Psicologia

| | | | | | | | | | | | | | | |
|---|-----|-----|-----|----|----|-----|-----|-----|----|-----|-----|-----|----------------|---------------|
| Atendimento Ambulatorial | 42 | 39 | 20 | 7 | 1 | 12 | 6 | 18 | 63 | 113 | 99 | 119 | 539,0 | 44,92 |
| Atendimento nas Unidades | 127 | 179 | 102 | 68 | 43 | 104 | 144 | 144 | 83 | 132 | 126 | 160 | 1.412,0 | 117,67 |
| Acompanhamentos de Óbitos | 2 | 2 | 0 | 1 | 3 | 6 | 0 | 6 | 0 | 9 | 7 | 0 | 36,0 | 3,00 |
| Atendimento/Triagem Colaborador e Familiar | 0 | 0 | 0 | 0 | 0 | 0 | 0 | 0 | 0 | 0 | 0 | 11 | 11,0 | 0,92 |

| | | | | | | | | | | | | | | |
|---------------------|------|------|------|------|------|------|------|------|------|------|------|------|----------------|---------------|
| Total | 171 | 220 | 122 | 76 | 47 | 122 | 150 | 168 | 146 | 254 | 232 | 290 | 1.998,0 | 166,50 |
| Média Diária | 5,52 | 7,86 | 3,94 | 2,53 | 1,52 | 4,07 | 4,84 | 5,42 | 4,87 | 8,19 | 7,73 | 9,35 | 65,8 | 5,49 |

2.7.11. Visitas por Unidade - Paciente Interno

| | | | | | | | | | | | | | | |
|--------------------------|------|------|------|------|------|------|------|------|------|------|------|------|----------------|---------------|
| Clínica Cirúrgica | 38 | 42 | 10 | 1 | 15 | 15 | 22 | 27 | 0 | 35 | 30 | 3 | 238,0 | 19,83 |
| Clínica Médica | 67 | 80 | 48 | 38 | 20 | 50 | 100 | 41 | 43 | 38 | 14 | 33 | 572,0 | 47,67 |
| UTI Adulto | 22 | 18 | 44 | 17 | 9 | 33 | 17 | 82 | 40 | 68 | 89 | 135 | 574,0 | 47,83 |
| Total | 127 | 140 | 102 | 56 | 44 | 98 | 139 | 150 | 83 | 141 | 133 | 171 | 1.384,0 | 115,33 |
| Média Diária | 4,10 | 5,00 | 3,29 | 1,87 | 1,42 | 3,27 | 4,48 | 4,84 | 2,77 | 4,55 | 4,43 | 5,52 | 45,5 | 3,79 |

2.7.12. Visitas por Unidade - Paciente Externo

| | | | | | | | | | | | | | | |
|---------------------|------|------|------|------|------|------|------|------|------|------|------|------|--------------|--------------|
| Ambulatório | 42 | 39 | 20 | 7 | 1 | 12 | 6 | 18 | 63 | 130 | 99 | 119 | 556,0 | 46,33 |
| Total | 42 | 39 | 20 | 7 | 1 | 12 | 6 | 18 | 63 | 130 | 99 | 119 | 556,0 | 46,33 |
| Média Diária | 1,35 | 1,39 | 0,65 | 0,23 | 0,03 | 0,40 | 0,19 | 0,58 | 2,10 | 4,19 | 3,30 | 3,84 | 18,3 | 1,52 |

| | | | | | | | | | | | | | | |
|---------------------------------|-----|-----|-----|----|----|-----|-----|-----|-----|-----|-----|-----|----------------|---------------|
| Total Visitas Internos | 127 | 140 | 102 | 56 | 44 | 98 | 139 | 150 | 83 | 141 | 133 | 171 | 1.384,0 | 115,33 |
| Total Visitas Externos | 42 | 39 | 20 | 7 | 1 | 12 | 6 | 18 | 63 | 130 | 99 | 119 | 556,0 | 46,33 |
| Total Visitas Realizados | 169 | 179 | 122 | 63 | 45 | 110 | 145 | 168 | 146 | 271 | 232 | 290 | 1.940,0 | 161,67 |

2.7.13. Núcleo de Educação Permanente

| | | | | | | | | | | | | | | |
|----------------------------|------------|-----------|-----------|-----------|-----------|-----------|-----------|-----------|-----------|-----------|-----------|-----------|-------------------|------------------|
| Cursos Ministrados | 0 | 0 | 0 | 0 | 0 | 0 | 0 | 0 | 0 | 0 | 0 | 0 | 0,0 | 0,00 |
| Nº de Participantes | 0 | 0 | 0 | 0 | 0 | 0 | 0 | 0 | 0 | 0 | 0 | 0 | 0,0 | 0,00 |
| Carga Horária | 0 | 0 | 0 | 0 | 0 | 0 | 0 | 0 | 0 | 0 | 0 | 0 | 0,0 | 0,00 |
| Treinamentos | 37 | 49 | 26 | 9 | 29 | 21 | 27 | 25 | 24 | 20 | 30 | 29 | 326,0 | 27,17 |
| Nº de Participantes | 933 | 751 | 571 | 74 | 246 | 404 | 304 | 459 | 1.053 | 269 | 648 | 507 | 6.219,0 | 518,25 |
| Carga Horária | 1195:20:00 | 754:05:00 | 600:20:00 | 111:40:00 | 223:55:00 | 553:10:00 | 394:10:00 | 654:35:00 | 784:15:00 | 258:45:00 | 722:00:00 | 391:36:00 | 6643:51:00 | 553:39:15 |

| | | | | | | | | | | | | | | |
|-------------------------------|----------|----------|----------|----------|----------|----------|-----------|----------|---------|----------|----------|-----------|-----------|----------|
| Cursos Externos | 1 | 2 | 1 | 4 | 3 | 1 | 7 | 5 | 0 | 2 | 7 | 12 | 45,0 | 3,75 |
| Nº de Participantes | 2 | 3 | 2 | 4 | 12 | 1 | 7 | 6 | 0 | 2 | 7 | 12 | 58,0 | 4,83 |
| Carga Horária | 16:00:00 | 21:30:00 | 40:00:00 | 22:00:00 | 52:00:00 | 80:00:00 | 157:00:00 | 75:00:00 | 0:00:00 | 21:00:00 | 46:00:00 | 418:00:00 | 948:30:00 | 79:02:30 |
| Treinamento Hora/Homem | 4:00:40 | 2:34:05 | 2:07:13 | 0:26:33 | 0:54:49 | 2:05:48 | 1:49:30 | 2:26:54 | 2:37:54 | 0:56:20 | 2:33:05 | 2:41:23 | 25:14:14 | 2:06:11 |

3. Serviço de Apoio Diagnóstico Terapêutico

3.1. Anátomo Patológico + Imunohistoquímico

3.1.1. Exames por Unidade - Paciente Interno

| | | | | | | | | | | | | | | |
|--------------------------|------|------|------|------|------|------|------|------|------|------|------|------|-------|-------|
| Clínica Cirúrgica | 104 | 59 | 89 | 57 | 10 | 8 | 48 | 51 | 61 | 87 | 96 | 163 | 833,0 | 69,42 |
| Clínica Médica | 16 | 11 | 24 | 4 | 5 | 11 | 5 | 18 | 4 | 25 | 4 | 3 | 130,0 | 10,83 |
| UTI Adulto | 2 | 1 | 0 | 11 | 0 | 12 | 1 | 2 | 7 | 2 | 5 | 1 | 44,0 | 3,67 |
| Total | 122 | 71 | 113 | 72 | 15 | 31 | 54 | 71 | 72 | 114 | 105 | 167 | 963,0 | 80,25 |
| Média Diária | 3,94 | 2,54 | 3,65 | 2,40 | 0,48 | 1,03 | 1,74 | 2,29 | 2,40 | 3,68 | 3,50 | 5,39 | 33,0 | 2,75 |

3.1.2. Exames por Unidade - Paciente Externo

| | | | | | | | | | | | | | | |
|---------------------|------|------|------|------|------|------|------|------|------|------|------|------|---------|--------|
| Ambulatório | 118 | 130 | 150 | 114 | 16 | 55 | 72 | 85 | 124 | 144 | 98 | 118 | 1.224,0 | 102,00 |
| Total | 118 | 130 | 150 | 114 | 16 | 55 | 72 | 85 | 124 | 144 | 98 | 118 | 1.224,0 | 102,00 |
| Média Diária | 3,81 | 4,64 | 4,84 | 3,80 | 0,52 | 1,83 | 2,32 | 2,74 | 4,13 | 4,65 | 3,27 | 3,81 | 40,4 | 3,36 |

| | | | | | | | | | | | | | | |
|--------------------------------|-----|-----|-----|-----|----|----|-----|-----|-----|-----|-----|-----|---------|--------|
| Total Exames Internos | 122 | 71 | 113 | 72 | 15 | 31 | 54 | 71 | 72 | 114 | 105 | 167 | 1.007,0 | 83,92 |
| Total Exames Externos | 118 | 130 | 150 | 114 | 16 | 55 | 72 | 85 | 124 | 144 | 98 | 118 | 1.224,0 | 102,00 |
| Total Exames Realizados | 240 | 201 | 263 | 186 | 31 | 86 | 126 | 156 | 196 | 258 | 203 | 285 | 2.231,0 | 185,92 |

3.2. Balão Intragástrico

3.2.1. Exames por Unidade - Paciente Interno

| | | | | | | | | | | | | | | |
|-------------------|---|---|---|---|---|---|---|---|---|---|---|---|-----|------|
| Centro Cirúrgico | 0 | 0 | 0 | 0 | 0 | 0 | 0 | 0 | 0 | 0 | 0 | 0 | 0,0 | 0,00 |
| Clínica Cirúrgica | 0 | 0 | 0 | 0 | 0 | 0 | 0 | 0 | 0 | 0 | 0 | 0 | 0,0 | 0,00 |
| Clínica Médica | 0 | 0 | 0 | 0 | 0 | 0 | 0 | 0 | 0 | 0 | 0 | 0 | 0,0 | 0,00 |
| UTI Adulto | 0 | 0 | 0 | 0 | 0 | 0 | 0 | 0 | 0 | 0 | 0 | 0 | 0,0 | 0,00 |
| Total | 0 | 0 | 0 | 0 | 0 | 0 | 0 | 0 | 0 | 0 | 0 | 0 | 0,0 | 0,00 |
| Média Diária | - | - | - | - | - | - | - | - | - | - | - | - | 0,0 | 0,00 |

| | | | | | | | | | | | | | | |
|---|------|---|---|---|---|---|---|---|------|------|------|---|-----|------|
| 3.2.2. Exames por Unidade - Paciente Externo | | | | | | | | | | | | | | |
| Ambulatório | 1 | 0 | 0 | 0 | 0 | 0 | 1 | 0 | 1 | 1 | 1 | 1 | 6,0 | 0,50 |
| Total | 1 | 0 | 0 | 0 | 0 | 0 | 1 | 0 | 1 | 1 | 1 | 1 | 6,0 | 0,50 |
| Média Diária | 0,03 | - | - | - | - | - | - | - | 0,03 | 0,03 | 0,03 | - | 0,1 | 0,03 |

| | | | | | | | | | | | | | | |
|-------------------------|---|---|---|---|---|---|---|---|---|---|---|---|-----|------|
| Total Exames Internos | 0 | 0 | 0 | 0 | 0 | 0 | 0 | 0 | 0 | 0 | 0 | 0 | 0,0 | 0,00 |
| Total Exames Externos | 1 | 0 | 0 | 0 | 0 | 0 | 1 | 0 | 1 | 1 | 1 | 1 | 6,0 | 0,50 |
| Total Exames Realizados | 1 | 0 | 0 | 0 | 0 | 0 | 1 | 0 | 1 | 1 | 1 | 1 | 6,0 | 0,50 |

| | | | | | | | | | | | | | | |
|--|---|---|---|---|---|---|---|---|---|---|---|---|-----|------|
| 3.3. Bomba de Insulina - Sistema de Infusão de Insulina | | | | | | | | | | | | | | |
| 3.3.1. Exames por Unidade - Paciente Interno | | | | | | | | | | | | | | |
| Clínica Cirúrgica | 0 | 0 | 0 | 0 | 0 | 0 | 0 | 0 | 0 | 0 | 0 | 0 | 0,0 | 0,00 |
| Clínica Médica | 0 | 0 | 0 | 0 | 0 | 0 | 0 | 0 | 0 | 0 | 0 | 0 | 0,0 | 0,00 |
| UTI Adulto | 0 | 0 | 0 | 0 | 0 | 0 | 0 | 0 | 0 | 0 | 0 | 0 | 0,0 | 0,00 |
| Total | 0 | 0 | 0 | 0 | 0 | 0 | 0 | 0 | 0 | 0 | 0 | 0 | 0,0 | 0,00 |
| Média Diária | - | - | - | - | - | - | - | - | - | - | - | - | 0,0 | 0,00 |

| | | | | | | | | | | | | | | |
|---|--|--|--|--|--|--|--|--|--|--|--|--|--|--|
| 3.3.2. Exames por Unidade - Paciente Externo | | | | | | | | | | | | | | |
|---|--|--|--|--|--|--|--|--|--|--|--|--|--|--|

| | | | | | | | | | | | | | | |
|--------------|------|------|------|------|------|------|------|------|------|------|------|------|-------|-------|
| Ambulatório | 65 | 69 | 72 | 73 | 73 | 74 | 74 | 76 | 76 | 70 | 81 | 77 | 880,0 | 73,33 |
| Total | 65 | 69 | 72 | 73 | 73 | 74 | 74 | 76 | 76 | 70 | 81 | 77 | 880,0 | 73,33 |
| Média Diária | 2,10 | 2,46 | 2,32 | 2,43 | 2,35 | 2,47 | 2,39 | 2,45 | 2,53 | 2,26 | 2,70 | 2,48 | 29,0 | 2,41 |

| | | | | | | | | | | | | | | |
|-------------------------|----|----|----|----|----|----|----|----|----|----|----|----|-------|-------|
| Total Exames Internos | 0 | 0 | 0 | 0 | 0 | 0 | 0 | 0 | 0 | 0 | 0 | 0 | 0,0 | 0,00 |
| Total Exames Externos | 65 | 69 | 72 | 73 | 73 | 74 | 74 | 76 | 76 | 70 | 81 | 77 | 880,0 | 73,33 |
| Total Exames Realizados | 65 | 69 | 72 | 73 | 73 | 74 | 74 | 76 | 76 | 70 | 81 | 77 | 880,0 | 73,33 |

3.4. Broncoscopia

3.4.1. Exames por Unidade - Paciente Interno

| | | | | | | | | | | | | | | |
|-------------------|------|------|------|------|---|------|------|------|------|------|---|------|------|------|
| Clínica Cirúrgica | 0 | 0 | 0 | 0 | 0 | 0 | 0 | 0 | 0 | 0 | 0 | 0 | 0,0 | 0,00 |
| Clínica Médica | 7 | 1 | 1 | 3 | 0 | 4 | 4 | 1 | 1 | 1 | 0 | 4 | 27,0 | 2,25 |
| UTI Adulto | 1 | 0 | 1 | 0 | 0 | 0 | 0 | 0 | 1 | 0 | 0 | 0 | 3,0 | 0,25 |
| Total | 8 | 1 | 2 | 3 | 0 | 4 | 4 | 1 | 2 | 1 | 0 | 4 | 30,0 | 2,50 |
| Média Diária | 0,26 | 0,04 | 0,06 | 0,10 | - | 0,13 | 0,13 | 0,03 | 0,07 | 0,03 | - | 0,13 | 1,0 | 0,10 |

3.4.2. Exames por Unidade - Paciente Externo

| | | | | | | | | | | | | | | |
|--------------|------|---|---|------|------|------|---|------|------|------|------|---|------|------|
| Ambulatório | 1 | 0 | 0 | 1 | 1 | 1 | 0 | 2 | 1 | 1 | 2 | 0 | 10,0 | 0,83 |
| Total | 1 | 0 | 0 | 1 | 1 | 1 | 0 | 2 | 1 | 1 | 2 | 0 | 10,0 | 0,83 |
| Média Diária | 0,03 | - | - | 0,03 | 0,03 | 0,03 | - | 0,06 | 0,03 | 0,03 | 0,07 | - | 0,3 | 0,04 |

| | | | | | | | | | | | | | | |
|-------------------------|---|---|---|---|---|---|---|---|---|---|---|---|------|------|
| Total Exames Internos | 8 | 1 | 2 | 3 | 0 | 4 | 4 | 1 | 2 | 1 | 0 | 4 | 30,0 | 2,50 |
| Total Exames Externos | 1 | 0 | 0 | 1 | 1 | 1 | 0 | 2 | 1 | 1 | 2 | 0 | 10,0 | 0,83 |
| Total Exames Realizados | 9 | 1 | 2 | 4 | 1 | 5 | 4 | 3 | 3 | 2 | 2 | 4 | 40,0 | 3,33 |

3.4.3. Procedimentos Secundários - Broncoscopia

| | | | | | | | | | | | | | | |
|------------------------|----------|----------|----------|----------|----------|----------|----------|----------|----------|----------|----------|----------|-------------|-------------|
| Biopsia | 1 | 0 | 2 | 6 | 1 | 4 | 4 | 1 | 0 | 0 | 0 | 4 | 23,0 | 1,92 |
| Lavado Bronco-Alveolar | 4 | 2 | 1 | 3 | 0 | 3 | 3 | 0 | 1 | 0 | 0 | 3 | 20,0 | 1,67 |
| Outros | 0 | 0 | 0 | 0 | 0 | 0 | 0 | 0 | 0 | 0 | 0 | 0 | 0,0 | 0,00 |
| Total | 5 | 2 | 3 | 9 | 1 | 7 | 7 | 1 | 1 | 0 | 0 | 7 | 43,0 | 3,58 |

3.5. CPRE - Colangiopancreatografia Retrógrada Endoscópica

3.5.1. Exames por Unidade - Paciente Interno

| | | | | | | | | | | | | | | |
|---------------------|-------------|-------------|-------------|-------------|----------|-------------|-------------|-------------|-------------|-------------|-------------|-------------|-------------|-------------|
| Clínica Cirúrgica | 1 | 0 | 0 | 1 | 0 | 5 | 2 | 2 | 3 | 1 | 3 | 7 | 25,0 | 2,08 |
| Clínica Médica | 2 | 3 | 1 | 4 | 0 | 0 | 3 | 1 | 2 | 0 | 4 | 0 | 20,0 | 1,67 |
| UTI Adulto | 0 | 0 | 0 | 0 | 0 | 0 | 0 | 0 | 0 | 1 | 0 | 0 | 1,0 | 0,08 |
| Total | 3 | 3 | 1 | 5 | 0 | 5 | 5 | 3 | 5 | 2 | 7 | 7 | 46,0 | 3,83 |
| Média Diária | 0,10 | 0,11 | 0,03 | 0,17 | - | 0,17 | 0,16 | 0,10 | 0,17 | 0,06 | 0,23 | 0,23 | 1,5 | 0,14 |

3.5.2. Exames por Unidade - Paciente Externo

| | | | | | | | | | | | | | | |
|---------------------|-------------|-------------|-------------|-------------|-------------|-------------|----------|-------------|-------------|-------------|-------------|-------------|-------------|-------------|
| Ambulatório | 2 | 2 | 2 | 1 | 2 | 2 | 0 | 5 | 2 | 9 | 7 | 6 | 40,0 | 3,33 |
| Total | 2 | 2 | 2 | 1 | 2 | 2 | 0 | 5 | 2 | 9 | 7 | 6 | 40,0 | 3,33 |
| Média Diária | 0,06 | 0,07 | 0,06 | 0,03 | 0,06 | 0,07 | - | 0,16 | 0,07 | 0,29 | 0,23 | 0,19 | 1,3 | 0,12 |

| | | | | | | | | | | | | | | |
|--------------------------------|----------|----------|----------|----------|----------|----------|----------|----------|----------|-----------|-----------|-----------|-------------|-------------|
| Total Exames Internos | 3 | 3 | 1 | 5 | 0 | 5 | 5 | 3 | 5 | 2 | 7 | 7 | 46,0 | 3,83 |
| Total Exames Externos | 2 | 2 | 2 | 1 | 2 | 2 | 0 | 5 | 2 | 9 | 7 | 6 | 40,0 | 3,33 |
| Total Exames Realizados | 5 | 5 | 3 | 6 | 2 | 7 | 5 | 8 | 7 | 11 | 14 | 13 | 86,0 | 7,17 |

3.6. Densitometria Óssea

3.6.1. Exames por Unidade - Paciente Interno

| | | | | | | | | | | | | | | |
|-------------------|---|---|---|---|---|---|---|---|---|---|---|---|-----|------|
| Clínica Cirúrgica | 0 | 0 | 0 | 0 | 0 | 0 | 0 | 0 | 0 | 0 | 0 | 0 | 0,0 | 0,00 |
|-------------------|---|---|---|---|---|---|---|---|---|---|---|---|-----|------|

| | | | | | | | | | | | | | | |
|----------------|---|---|---|---|---|---|---|---|---|---|---|---|-----|------|
| Clínica Médica | 0 | 0 | 0 | 0 | 0 | 0 | 0 | 0 | 0 | 0 | 0 | 0 | 0,0 | 0,00 |
| UTI Adulto | 0 | 0 | 0 | 0 | 0 | 0 | 0 | 0 | 0 | 0 | 0 | 0 | 0,0 | 0,00 |
| Total | 0 | 0 | 0 | 0 | 0 | 0 | 0 | 0 | 0 | 0 | 0 | 0 | 0,0 | 0,00 |
| Média Diária | - | - | - | - | - | - | - | - | - | - | - | - | 0,0 | 0,00 |

3.6.2. Exames por Unidade - Paciente Externo

| | | | | | | | | | | | | | | |
|--------------|------|------|------|---|---|------|------|------|------|---|---|---|-------|-------|
| Ambulatório | 40 | 35 | 33 | 0 | 0 | 35 | 40 | 36 | 37 | 0 | 0 | 0 | 256,0 | 21,33 |
| Total | 40 | 35 | 33 | 0 | 0 | 35 | 40 | 36 | 37 | 0 | 0 | 0 | 256,0 | 21,33 |
| Média Diária | 1,29 | 1,25 | 1,06 | - | - | 1,17 | 1,29 | 1,16 | 1,23 | - | - | - | 8,5 | 1,21 |

| | | | | | | | | | | | | | | |
|-------------------------|----|----|----|---|---|----|----|----|----|---|---|---|-------|-------|
| Total Exames Internos | 0 | 0 | 0 | 0 | 0 | 0 | 0 | 0 | 0 | 0 | 0 | 0 | 0,0 | 0,00 |
| Total Exames Externos | 40 | 35 | 33 | 0 | 0 | 35 | 40 | 36 | 37 | 0 | 0 | 0 | 256,0 | 21,33 |
| Total Exames Realizados | 40 | 35 | 33 | 0 | 0 | 35 | 40 | 36 | 37 | 0 | 0 | 0 | 256,0 | 21,33 |

3.7. Ecocardiograma

3.7.1. Exames por Unidade - Paciente Interno

| | | | | | | | | | | | | | | |
|-------------------|------|------|------|------|------|------|---|------|------|------|------|---|-------|-------|
| Clínica Cirúrgica | 0 | 1 | 0 | 0 | 2 | 1 | 0 | 1 | 1 | 0 | 0 | 0 | 6,0 | 0,50 |
| Clínica Médica | 23 | 15 | 18 | 8 | 9 | 11 | 0 | 16 | 13 | 12 | 4 | 0 | 129,0 | 10,75 |
| UTI Adulto | 9 | 5 | 6 | 3 | 6 | 2 | 0 | 3 | 4 | 4 | 0 | 0 | 42,0 | 3,50 |
| Total | 32 | 21 | 24 | 11 | 17 | 14 | 0 | 20 | 18 | 16 | 4 | 0 | 177,0 | 14,75 |
| Média Diária | 1,03 | 0,75 | 0,77 | 0,37 | 0,55 | 0,47 | - | 0,65 | 0,60 | 0,52 | 0,13 | - | 5,8 | 0,58 |

3.7.2. Exames por Unidade - Paciente Externo

| | | | | | | | | | | | | | | |
|-------------|----|----|----|----|----|----|---|----|----|----|---|---|-------|-------|
| Ambulatório | 57 | 54 | 46 | 18 | 35 | 27 | 0 | 63 | 80 | 82 | 0 | 0 | 462,0 | 38,50 |
| Total | 57 | 54 | 46 | 18 | 35 | 27 | 0 | 63 | 80 | 82 | 0 | 0 | 462,0 | 38,50 |

| | | | | | | | | | | | | | | |
|---------------------|------|------|------|------|------|------|---|------|------|------|---|---|------|------|
| Média Diária | 1,84 | 1,93 | 1,48 | 0,60 | 1,13 | 0,90 | - | 2,03 | 2,67 | 2,65 | - | - | 15,2 | 1,69 |
|---------------------|------|------|------|------|------|------|---|------|------|------|---|---|------|------|

| | | | | | | | | | | | | | | |
|--------------------------------|----|----|----|----|----|----|---|----|----|----|---|---|-------|-------|
| Total Exames Internos | 32 | 21 | 24 | 11 | 17 | 14 | 0 | 20 | 18 | 16 | 4 | 0 | 177,0 | 14,75 |
| Total Exames Externos | 57 | 54 | 46 | 18 | 35 | 27 | 0 | 63 | 80 | 82 | 0 | 0 | 462,0 | 38,50 |
| Total Exames Realizados | 89 | 75 | 70 | 29 | 52 | 41 | 0 | 83 | 98 | 98 | 4 | 0 | 639,0 | 53,25 |

3.8. ECG - Eletrocardiograma

3.8.1. Exames por Unidade - Paciente Interno

| | | | | | | | | | | | | | | |
|--------------------------|------|------|------|------|------|------|------|------|------|------|------|------|---------|--------|
| Clínica Cirúrgica | 34 | 47 | 13 | 9 | 11 | 21 | 25 | 88 | 79 | 71 | 173 | 154 | 725,0 | 60,42 |
| Clínica Médica | 63 | 55 | 54 | 53 | 41 | 51 | 71 | 62 | 69 | 108 | 31 | 29 | 687,0 | 57,25 |
| UTI Adulto | 15 | 18 | 8 | 11 | 10 | 7 | 2 | 6 | 10 | 2 | 6 | 6 | 101,0 | 8,42 |
| Total | 112 | 120 | 75 | 73 | 62 | 79 | 98 | 156 | 158 | 181 | 210 | 189 | 1.513,0 | 126,08 |
| Média Diária | 3,61 | 4,29 | 2,42 | 2,43 | 2,00 | 2,63 | 3,16 | 5,03 | 5,27 | 5,84 | 7,00 | 6,10 | 49,8 | 4,15 |

3.8.2. Exames por Unidade - Paciente Externo

| | | | | | | | | | | | | | | |
|---------------------|------|------|------|------|------|------|------|------|------|------|------|------|---------|--------|
| Ambulatório | 150 | 148 | 127 | 68 | 74 | 135 | 147 | 132 | 137 | 117 | 108 | 166 | 1.509,0 | 125,75 |
| Total | 150 | 148 | 127 | 68 | 74 | 135 | 147 | 132 | 137 | 117 | 108 | 166 | 1.509,0 | 125,75 |
| Média Diária | 4,84 | 5,29 | 4,10 | 2,27 | 2,39 | 4,50 | 4,74 | 4,26 | 4,57 | 3,77 | 3,60 | 5,35 | 49,7 | 4,14 |

| | | | | | | | | | | | | | | |
|--------------------------------|-----|-----|-----|-----|-----|-----|-----|-----|-----|-----|-----|-----|---------|--------|
| Total Exames Internos | 112 | 120 | 75 | 73 | 62 | 79 | 98 | 156 | 158 | 181 | 210 | 189 | 1.513,0 | 126,08 |
| Total Exames Externos | 150 | 148 | 127 | 68 | 74 | 135 | 147 | 132 | 137 | 117 | 108 | 166 | 1.509,0 | 125,75 |
| Total Exames Realizados | 262 | 268 | 202 | 141 | 136 | 214 | 245 | 288 | 295 | 298 | 318 | 355 | 3.022,0 | 251,83 |

3.9. Endoscopia Digestiva Alta

3.9.1. Exames por Tipo Pacientes Internos e Externos

| | | | | | | | | | | | | | | |
|----------------|----|----|----|----|----|----|---|----|----|----|----|----|-------|-------|
| Biopsia | 32 | 34 | 68 | 14 | 13 | 37 | 2 | 43 | 56 | 42 | 29 | 50 | 420,0 | 35,00 |
|----------------|----|----|----|----|----|----|---|----|----|----|----|----|-------|-------|

| | | | | | | | | | | | | | | |
|----------------------------|--------------|--------------|--------------|--------------|-------------|--------------|--------------|--------------|--------------|--------------|--------------|--------------|----------------|---------------|
| Dilatação de Esôfago | 2 | 1 | 0 | 0 | 0 | 1 | 0 | 1 | 1 | 2 | 1 | 1 | 10,0 | 0,83 |
| Endoscopia Digestiva Alta | 251 | 365 | 347 | 162 | 85 | 226 | 275 | 378 | 460 | 430 | 397 | 283 | 3.659,0 | 304,92 |
| Esclerose | 0 | 0 | 0 | 0 | 0 | 0 | 0 | 3 | 0 | 0 | 0 | 0 | 3,0 | 0,25 |
| Hemostasia | 0 | 0 | 0 | 0 | 0 | 0 | 0 | 0 | 0 | 0 | 0 | 0 | 0,0 | 0,00 |
| Retirada de Corpo Estranho | 0 | 0 | 0 | 0 | 0 | 0 | 0 | 0 | 0 | 0 | 1 | 3 | 4,0 | 0,33 |
| Uréase | 203 | 291 | 253 | 129 | 63 | 170 | 223 | 279 | 358 | 375 | 356 | 229 | 2.929,0 | 244,08 |
| Outros | 0 | 2 | 1 | 0 | 1 | 1 | 1 | 3 | 6 | 2 | 3 | 1 | 21,0 | 1,75 |
| Total | 488 | 693 | 669 | 305 | 162 | 435 | 501 | 707 | 881 | 851 | 787 | 567 | 7.046,0 | 587,17 |
| Média Diária | 15,74 | 24,75 | 21,58 | 10,17 | 5,23 | 14,50 | 16,16 | 22,81 | 29,37 | 27,45 | 26,23 | 18,29 | 232,3 | 19,36 |

3.9.2. Exames por Tipo Pacientes Internos

| | | | | | | | | | | | | | | |
|----------------------------|-------------|-------------|-------------|-------------|-------------|-------------|-------------|-------------|-------------|-------------|-------------|-------------|--------------|--------------|
| Biopsia | 2 | 5 | 2 | 4 | 0 | 4 | 1 | 2 | 6 | 2 | 3 | 4 | 35,0 | 2,92 |
| Dilatação de Esôfago | 0 | 1 | 0 | 0 | 0 | 1 | 0 | 1 | 0 | 0 | 0 | 0 | 3,0 | 0,25 |
| Endoscopia Digestiva Alta | 14 | 17 | 12 | 8 | 10 | 15 | 15 | 15 | 36 | 13 | 12 | 14 | 181,0 | 15,08 |
| Esclerose | 0 | 0 | 0 | 0 | 0 | 0 | 0 | 0 | 0 | 0 | 0 | 0 | 0,0 | 0,00 |
| Hemostasia | 0 | 0 | 0 | 0 | 0 | 0 | 0 | 0 | 0 | 0 | 0 | 0 | 0,0 | 0,00 |
| Retirada de Corpo Estranho | 0 | 0 | 0 | 0 | 0 | 0 | 0 | 0 | 0 | 0 | 1 | 3 | 4,0 | 0,33 |
| Uréase | 5 | 4 | 5 | 4 | 5 | 5 | 8 | 8 | 11 | 4 | 6 | 4 | 69,0 | 5,75 |
| Outros | 0 | 2 | 1 | 0 | 1 | 1 | 1 | 3 | 6 | 2 | 3 | 1 | 21,0 | 1,75 |
| Total | 21 | 29 | 20 | 16 | 16 | 26 | 25 | 29 | 59 | 21 | 25 | 26 | 313,0 | 26,08 |
| Média Diária | 0,68 | 1,04 | 0,65 | 0,53 | 0,52 | 0,87 | 0,81 | 0,94 | 1,97 | 0,68 | 0,83 | 0,84 | 10,3 | 0,86 |

3.9.3. Exames por Unidade de Pacientes Internos

| | | | | | | | | | | | | | | |
|-------------------|----|----|---|---|---|----|----|----|----|---|----|---|-------|-------|
| Clínica Cirúrgica | 0 | 1 | 1 | 1 | 1 | 2 | 0 | 1 | 2 | 1 | 0 | 4 | 14,0 | 1,17 |
| Clínica Médica | 12 | 14 | 8 | 7 | 6 | 11 | 14 | 10 | 30 | 9 | 11 | 9 | 141,0 | 11,75 |

| | | | | | | | | | | | | | | |
|---------------------|------|------|------|------|------|------|------|------|------|------|------|------|-------|-------|
| UTI Adulto | 2 | 2 | 3 | 0 | 3 | 2 | 1 | 4 | 4 | 3 | 1 | 1 | 26,0 | 2,17 |
| Total | 14 | 17 | 12 | 8 | 10 | 15 | 15 | 15 | 36 | 13 | 12 | 14 | 181,0 | 15,08 |
| Média Diária | 0,45 | 0,61 | 0,39 | 0,27 | 0,32 | 0,50 | 0,48 | 0,48 | 1,20 | 0,42 | 0,40 | 0,45 | 6,0 | 0,50 |

3.9.4. Exames por Tipo Pacientes Externo

| | | | | | | | | | | | | | | |
|----------------------------|-------|-------|-------|------|------|-------|-------|-------|-------|-------|-------|-------|---------|--------|
| Biopsia | 30 | 29 | 66 | 10 | 13 | 33 | 1 | 41 | 50 | 40 | 26 | 46 | 385,0 | 32,08 |
| Dilatação de Esôfago | 2 | 0 | 0 | 0 | 0 | 0 | 0 | 0 | 1 | 2 | 1 | 1 | 7,0 | 0,58 |
| Endoscopia Digestiva Alta | 237 | 348 | 335 | 154 | 75 | 211 | 260 | 363 | 424 | 417 | 385 | 269 | 3.478,0 | 289,83 |
| Esclerose | 0 | 0 | 0 | 0 | 0 | 0 | 0 | 3 | 0 | 0 | 0 | 0 | 3,0 | 0,25 |
| Hemostasia | 0 | 0 | 0 | 0 | 0 | 0 | 0 | 0 | 0 | 0 | 0 | 0 | 0,0 | 0,00 |
| Retirada de Corpo Estranho | 0 | 0 | 0 | 0 | 0 | 0 | 0 | 0 | 0 | 0 | 0 | 0 | 0,0 | 0,00 |
| Uréase | 198 | 287 | 248 | 125 | 58 | 165 | 215 | 271 | 347 | 371 | 350 | 225 | 2.860,0 | 238,33 |
| Outros | 0 | 0 | 0 | 0 | 0 | 0 | 0 | 0 | 0 | 0 | 0 | 0 | 0,0 | 0,00 |
| Total | 467 | 664 | 649 | 289 | 146 | 409 | 476 | 678 | 822 | 830 | 762 | 541 | 6.733,0 | 561,08 |
| Média Diária | 15,06 | 23,71 | 20,94 | 9,63 | 4,71 | 13,63 | 15,35 | 21,87 | 27,40 | 26,77 | 25,40 | 17,45 | 221,9 | 18,50 |

| | | | | | | | | | | | | | | |
|------------------------------|-----|-----|-----|-----|----|-----|-----|-----|-----|-----|-----|-----|---------|--------|
| Total Exames Internos | 14 | 17 | 12 | 8 | 10 | 15 | 15 | 15 | 36 | 13 | 12 | 14 | 313,0 | 26,08 |
| Total Exames Externos | 237 | 348 | 335 | 154 | 75 | 211 | 260 | 363 | 424 | 417 | 385 | 269 | 6.733,0 | 561,08 |

3.10. Endoscopia Digestiva Baixa - Colonoscopia

3.10.1. Exames por Tipo Pacientes Internos e Externos

| | | | | | | | | | | | | | | |
|----------------------|----|----|----|----|----|----|----|----|----|----|----|----|-------|-------|
| Biopsia | 17 | 11 | 23 | 7 | 8 | 28 | 4 | 30 | 19 | 14 | 19 | 15 | 195,0 | 16,25 |
| Colonoscopia | 85 | 70 | 77 | 18 | 21 | 63 | 87 | 89 | 94 | 77 | 69 | 89 | 839,0 | 69,92 |
| Esclerose | 0 | 0 | 0 | 0 | 0 | 0 | 0 | 0 | 0 | 0 | 0 | 0 | 0,0 | 0,00 |
| Ligadura Hemorrágica | 0 | 0 | 0 | 0 | 0 | 0 | 0 | 0 | 0 | 0 | 0 | 0 | 0,0 | 0,00 |

| | | | | | | | | | | | | | | |
|---------------------|-------------|-------------|-------------|-------------|-------------|-------------|-------------|-------------|-------------|-------------|-------------|-------------|----------------|--------------|
| Retossigmoidoscopia | 9 | 5 | 11 | 6 | 2 | 8 | 11 | 6 | 2 | 3 | 2 | 4 | 69,0 | 5,75 |
| Outros | 0 | 0 | 0 | 0 | 0 | 0 | 0 | 0 | 0 | 0 | 0 | 0 | 0,0 | 0,00 |
| Total | 111 | 86 | 111 | 31 | 31 | 99 | 102 | 125 | 115 | 94 | 90 | 108 | 1.103,0 | 91,92 |
| Média Diária | 3,58 | 3,07 | 3,58 | 1,03 | 1,00 | 3,30 | 3,29 | 4,03 | 3,83 | 3,03 | 3,00 | 3,48 | 36,2 | 3,02 |

3.10.2. Exames por Tipo Pacientes Internos

| | | | | | | | | | | | | | | |
|----------------------|-------------|-------------|-------------|-------------|-------------|-------------|-------------|-------------|-------------|-------------|-------------|-------------|-------------|-------------|
| Biopsia | 1 | 0 | 1 | 1 | 0 | 0 | 2 | 0 | 0 | 0 | 0 | 0 | 5,0 | 0,42 |
| Colonoscopia | 7 | 2 | 3 | 0 | 2 | 4 | 6 | 2 | 7 | 3 | 2 | 1 | 39,0 | 3,25 |
| Esclerose | 0 | 0 | 0 | 0 | 0 | 0 | 0 | 0 | 0 | 0 | 0 | 0 | 0,0 | 0,00 |
| Ligadura Hemorrágica | 0 | 0 | 0 | 0 | 0 | 0 | 0 | 0 | 0 | 0 | 0 | 0 | 0,0 | 0,00 |
| Retossigmoidoscopia | 0 | 1 | 0 | 1 | 0 | 1 | 1 | 0 | 0 | 0 | 1 | 0 | 5,0 | 0,42 |
| Outros | 0 | 0 | 0 | 0 | 0 | 0 | 0 | 0 | 0 | 0 | 0 | 0 | 0,0 | 0,00 |
| Total | 8 | 3 | 4 | 2 | 2 | 5 | 9 | 2 | 7 | 3 | 3 | 1 | 49,0 | 4,08 |
| Média Diária | 0,26 | 0,11 | 0,13 | 0,07 | 0,06 | 0,17 | 0,29 | 0,06 | 0,23 | 0,10 | 0,10 | 0,03 | 1,6 | 0,13 |

3.10.3. Exames por Unidade de Pacientes Internos

| | | | | | | | | | | | | | | |
|---------------------|-------------|-------------|-------------|-------------|-------------|-------------|-------------|-------------|-------------|-------------|-------------|-------------|-------------|-------------|
| Clínica Cirúrgica | 0 | 0 | 0 | 0 | 1 | 2 | 1 | 0 | 2 | 1 | 2 | 0 | 9,0 | 0,75 |
| Clínica Médica | 7 | 3 | 3 | 1 | 1 | 3 | 6 | 2 | 4 | 2 | 1 | 1 | 34,0 | 2,83 |
| UTI Adulto | 0 | 0 | 0 | 0 | 0 | 0 | 0 | 0 | 1 | 0 | 0 | 0 | 1,0 | 0,08 |
| Total | 7 | 3 | 3 | 1 | 2 | 5 | 7 | 2 | 7 | 3 | 3 | 1 | 44,0 | 3,67 |
| Média Diária | 0,23 | 0,11 | 0,10 | 0,03 | 0,06 | 0,17 | 0,23 | 0,06 | 0,23 | 0,10 | 0,10 | 0,03 | 1,4 | 0,12 |

3.10.4. Exames por Tipo Pacientes Externos

| | | | | | | | | | | | | | | |
|--------------|----|----|----|----|----|----|----|----|----|----|----|----|-------|-------|
| Biopsia | 16 | 11 | 22 | 6 | 8 | 28 | 2 | 30 | 19 | 14 | 19 | 15 | 190,0 | 15,83 |
| Colonoscopia | 78 | 68 | 74 | 18 | 19 | 59 | 81 | 87 | 87 | 74 | 67 | 88 | 800,0 | 66,67 |

| | | | | | | | | | | | | | | |
|----------------------|------|------|------|------|------|------|------|------|------|------|------|------|---------|-------|
| Esclerose | 0 | 0 | 0 | 0 | 0 | 0 | 0 | 0 | 0 | 0 | 0 | 0 | 0,0 | 0,00 |
| Ligadura Hemorrágica | 0 | 0 | 0 | 0 | 0 | 0 | 0 | 0 | 0 | 0 | 0 | 0 | 0,0 | 0,00 |
| Retossigmoidoscopia | 9 | 4 | 11 | 5 | 2 | 7 | 10 | 6 | 2 | 3 | 1 | 4 | 64,0 | 5,33 |
| Outros | 0 | 0 | 0 | 0 | 0 | 0 | 0 | 0 | 0 | 0 | 0 | 0 | 0,0 | 0,00 |
| Total | 103 | 83 | 107 | 29 | 29 | 94 | 93 | 123 | 108 | 91 | 87 | 107 | 1.054,0 | 87,83 |
| Média Diária | 3,32 | 2,96 | 3,45 | 0,97 | 0,94 | 3,13 | 3,00 | 3,97 | 3,60 | 2,94 | 2,90 | 3,45 | 34,6 | 2,89 |

| | | | | | | | | | | | | | | |
|------------------------------------|----|----|----|----|----|----|----|----|----|----|----|----|---------|-------|
| Colonoscopia Total Exames Internos | 7 | 3 | 3 | 1 | 2 | 5 | 7 | 2 | 7 | 3 | 3 | 1 | 44,0 | 3,67 |
| Colonoscopia Total Exames Externos | 87 | 72 | 85 | 23 | 21 | 66 | 91 | 93 | 89 | 77 | 68 | 92 | 1.054,0 | 87,83 |

| | | | | | | | | | | | | | | |
|--------------------------------|-----|-----|-----|-----|-----|-----|-----|-----|-----|-----|-----|-----|---------|--------|
| Total Geral Exames Internos | 21 | 20 | 15 | 9 | 12 | 20 | 22 | 17 | 43 | 16 | 15 | 15 | 357,0 | 29,75 |
| Total Geral Exames Externos | 324 | 420 | 420 | 177 | 96 | 277 | 351 | 456 | 513 | 494 | 453 | 361 | 7.787,0 | 648,92 |
| Total Exames Realizados | 345 | 440 | 435 | 186 | 108 | 297 | 373 | 473 | 556 | 510 | 468 | 376 | 8.144,0 | 678,67 |

3.11. Escleroterapia Ecoviada com Espuma

3.11.1. Exames por Unidade - Paciente Interno

| | | | | | | | | | | | | | | |
|---------------------|---|---|---|---|---|---|---|---|---|---|---|---|-----|------|
| Clínica Cirúrgica | 0 | 0 | 0 | 0 | 0 | 0 | 0 | 0 | 0 | 0 | 0 | 0 | 0,0 | 0,00 |
| Clínica Médica | 0 | 0 | 0 | 0 | 0 | 0 | 0 | 0 | 0 | 0 | 0 | 0 | 0,0 | 0,00 |
| UTI Adulto | 0 | 0 | 0 | 0 | 0 | 0 | 0 | 0 | 0 | 0 | 0 | 0 | 0,0 | 0,00 |
| Total | 0 | 0 | 0 | 0 | 0 | 0 | 0 | 0 | 0 | 0 | 0 | 0 | 0,0 | 0,00 |
| Média Diária | - | - | - | - | - | - | - | - | - | - | - | - | 0,0 | 0,00 |

3.11.2. Exames por Unidade - Paciente Externo

| | | | | | | | | | | | | | | |
|-------------|----|----|----|----|----|----|---|----|----|---|---|---|-------|-------|
| Ambulatório | 20 | 20 | 17 | 10 | 17 | 12 | 3 | 22 | 14 | 0 | 0 | 0 | 135,0 | 11,25 |
|-------------|----|----|----|----|----|----|---|----|----|---|---|---|-------|-------|

| | | | | | | | | | | | | | | |
|---------------------|------|------|------|------|------|------|------|------|------|---|---|---|-------|-------|
| Total | 20 | 20 | 17 | 10 | 17 | 12 | 3 | 22 | 14 | 0 | 0 | 0 | 135,0 | 11,25 |
| Média Diária | 0,65 | 0,71 | 0,55 | 0,33 | 0,55 | 0,40 | 0,10 | 0,71 | 0,47 | - | - | - | 4,5 | 0,50 |

| | | | | | | | | | | | | | | |
|--------------------------------|----|----|----|----|----|----|---|----|----|---|---|---|-------|-------|
| Total Exames Internos | 0 | 0 | 0 | 0 | 0 | 0 | 0 | 0 | 0 | 0 | 0 | 0 | 0,0 | 0,00 |
| Total Exames Externos | 20 | 20 | 17 | 10 | 17 | 12 | 3 | 22 | 14 | 0 | 0 | 0 | 135,0 | 11,25 |
| Total Exames Realizados | 20 | 20 | 17 | 10 | 17 | 12 | 3 | 22 | 14 | 0 | 0 | 0 | 135,0 | 11,25 |

3.12. Espirometria - Prova de Função Pulmonar

3.12.1. Exames por Unidade - Paciente Interno

| | | | | | | | | | | | | | | |
|--------------------------|---|---|---|---|---|---|---|---|---|---|---|---|-----|------|
| Clínica Cirúrgica | 0 | 0 | 0 | 0 | 0 | 0 | 0 | 0 | 0 | 0 | 0 | 0 | 0,0 | 0,00 |
| Clínica Médica | 0 | 0 | 0 | 0 | 0 | 0 | 0 | 0 | 0 | 0 | 0 | 0 | 0,0 | 0,00 |
| UTI Adulto | 0 | 0 | 0 | 0 | 0 | 0 | 0 | 0 | 0 | 0 | 0 | 0 | 0,0 | 0,00 |
| Total | 0 | 0 | 0 | 0 | 0 | 0 | 0 | 0 | 0 | 0 | 0 | 0 | 0,0 | 0,00 |
| Média Diária | - | - | - | - | - | - | - | - | - | - | - | - | 0,0 | 0,00 |

3.12.2. Exames por Unidade - Paciente Externo

| | | | | | | | | | | | | | | |
|---------------------|------|------|------|---|---|------|---|---|------|------|---|---|-------|-------|
| Ambulatório | 27 | 30 | 23 | 0 | 0 | 13 | 0 | 0 | 21 | 30 | 0 | 6 | 150,0 | 12,50 |
| Total | 27 | 30 | 23 | 0 | 0 | 13 | 0 | 0 | 21 | 30 | 0 | 6 | 150,0 | 12,50 |
| Média Diária | 0,87 | 1,07 | 0,74 | - | - | 0,43 | - | - | 0,70 | 0,97 | - | - | 4,8 | 0,80 |

| | | | | | | | | | | | | | | |
|--------------------------------|----|----|----|---|---|----|---|---|----|----|---|---|-------|-------|
| Total Exames Internos | 0 | 0 | 0 | 0 | 0 | 0 | 0 | 0 | 0 | 0 | 0 | 0 | 0,0 | 0,00 |
| Total Exames Externos | 27 | 30 | 23 | 0 | 0 | 13 | 0 | 0 | 21 | 30 | 0 | 6 | 150,0 | 12,50 |
| Total Exames Realizados | 27 | 30 | 23 | 0 | 0 | 13 | 0 | 0 | 21 | 30 | 0 | 6 | 150,0 | 12,50 |

3.13. Laboratório de Análises Clínicas

3.13.1. Exames por Tipo Pac. Internos e Externos

| | | | | | | | | | | | | | | |
|---------------------------|---------------|---------------|---------------|---------------|---------------|---------------|---------------|---------------|---------------|---------------|---------------|---------------|------------------|------------------|
| Bioquímica | 14.689 | 12.777 | 11.627 | 9.706 | 9.070 | 11.374 | 15.137 | 14.197 | 13.959 | 14.685 | 14.296 | 11.889 | 153.406,0 | 12.783,83 |
| Gasometria | 408 | 304 | 317 | 225 | 220 | 184 | 267 | 301 | 247 | 184 | 210 | 174 | 3.041,0 | 253,42 |
| Hematologia | 2.462 | 2.107 | 1.740 | 1.600 | 1.544 | 1.996 | 2.359 | 2.343 | 2.293 | 2.225 | 2.277 | 2.110 | 25.056,0 | 2.088,00 |
| Hormônios | 365 | 515 | 2.282 | 486 | 446 | 886 | 1.028 | 1.047 | 922 | 2.280 | 838 | 3.000 | 14.095,0 | 1.174,58 |
| Imunologia | 1.889 | 1.011 | 1.302 | 998 | 1.079 | 1.364 | 1.292 | 2.081 | 1.945 | 810 | 2.239 | 670 | 16.680,0 | 1.390,00 |
| Líquor/Líquidos Cautários | 10 | 8 | 7 | 4 | 3 | 2 | 4 | 8 | 4 | 3 | 2 | 1 | 56,0 | 4,67 |
| Microbiologia/Micologia | 372 | 276 | 412 | 306 | 311 | 332 | 389 | 422 | 452 | 311 | 205 | 336 | 4.124,0 | 343,67 |
| Parasitologia | 64 | 61 | 70 | 48 | 35 | 46 | 57 | 53 | 52 | 88 | 69 | 70 | 713,0 | 59,42 |
| Urina | 418 | 369 | 389 | 275 | 236 | 353 | 425 | 462 | 478 | 517 | 464 | 381 | 4.767,0 | 397,25 |
| Total | 20.677 | 17.428 | 18.146 | 13.648 | 12.944 | 16.537 | 20.958 | 20.914 | 20.352 | 21.103 | 20.600 | 18.631 | 221.938,0 | 18.494,83 |
| Média Diária | 667,00 | 622,43 | 585,35 | 454,93 | 417,55 | 551,23 | 676,06 | 674,65 | 678,40 | 680,74 | 686,67 | 601,00 | 7.296,0 | 608,00 |

3.13.2. Exames por Unidade - Paciente Interno

| | | | | | | | | | | | | | | |
|---------------------|---------------|---------------|---------------|---------------|---------------|---------------|---------------|---------------|---------------|---------------|---------------|---------------|-----------------|-----------------|
| Clínica Cirúrgica | 949 | 810 | 538 | 405 | 947 | 879 | 2.143 | 1.288 | 1.151 | 1.066 | 923 | 2.239 | 13.338,0 | 1.111,50 |
| Clínica Médica | 4.827 | 3.851 | 3.636 | 3.960 | 3.190 | 3.333 | 4.651 | 4.826 | 4.449 | 3.279 | 3.504 | 2.166 | 45.672,0 | 3.806,00 |
| UTI Adulto | 2.968 | 2.350 | 2.143 | 1.574 | 1.890 | 1.864 | 2.088 | 2.692 | 2.609 | 1.806 | 1.664 | 1.587 | 25.235,0 | 2.102,92 |
| Total | 8.744 | 7.011 | 6.317 | 5.939 | 6.027 | 6.076 | 8.882 | 8.806 | 8.209 | 6.151 | 6.091 | 5.992 | 84.245,0 | 7.020,42 |
| Média Diária | 282,06 | 250,39 | 203,77 | 197,97 | 194,42 | 202,53 | 286,52 | 284,06 | 273,63 | 198,42 | 203,03 | 193,29 | 2.770,1 | 230,84 |

3.13.3. Exames por Unidade - Paciente Externo

| | | | | | | | | | | | | | | |
|---------------------|---------------|---------------|---------------|---------------|---------------|---------------|---------------|---------------|---------------|---------------|---------------|---------------|------------------|------------------|
| Ambulatório | 11.933 | 10.417 | 11.829 | 7.709 | 6.917 | 10.461 | 12.076 | 12.108 | 12.143 | 14.952 | 14.509 | 12.639 | 137.693,0 | 11.474,42 |
| Total | 11.933 | 10.417 | 11.829 | 7.709 | 6.917 | 10.461 | 12.076 | 12.108 | 12.143 | 14.952 | 14.509 | 12.639 | 137.693,0 | 11.474,42 |
| Média Diária | 384,94 | 372,04 | 381,58 | 256,97 | 223,13 | 348,70 | 389,55 | 390,58 | 404,77 | 482,32 | 483,63 | 407,71 | 4.525,9 | 377,16 |

| | | | | | | | | | | | | | | |
|------------------------------|--------------|--------------|--------------|--------------|--------------|--------------|--------------|--------------|--------------|--------------|--------------|--------------|-----------------|-----------------|
| Total Exames Internos | 8.744 | 7.011 | 6.317 | 5.939 | 6.027 | 6.076 | 8.882 | 8.806 | 8.209 | 6.151 | 6.091 | 5.992 | 84.245,0 | 7.020,42 |
|------------------------------|--------------|--------------|--------------|--------------|--------------|--------------|--------------|--------------|--------------|--------------|--------------|--------------|-----------------|-----------------|

| | | | | | | | | | | | | | | |
|--------------------------------|--------|--------|--------|--------|--------|--------|--------|--------|--------|--------|--------|--------|------------------|------------------|
| Total Exames Externos | 11.933 | 10.417 | 11.829 | 7.709 | 6.917 | 10.461 | 12.076 | 12.108 | 12.143 | 14.952 | 14.509 | 12.639 | 137.693,0 | 11.474,42 |
| Total Exames Realizados | 20.677 | 17.428 | 18.146 | 13.648 | 12.944 | 16.537 | 20.958 | 20.914 | 20.352 | 21.103 | 20.600 | 18.631 | 221.938,0 | 18.494,83 |

3.14. MAPA - Monitorização Ambulatorial de Pressão Arterial

3.14.1. Exames por Unidade - Paciente Interno

| | | | | | | | | | | | | | | |
|--------------------------|---|---|---|---|---|---|---|---|---|---|---|---|------------|-------------|
| Clínica Cirúrgica | 0 | 0 | 0 | 0 | 0 | 0 | 0 | 0 | 0 | 0 | 0 | 0 | 0,0 | 0,00 |
| Clínica Médica | 0 | 0 | 0 | 0 | 0 | 0 | 0 | 0 | 0 | 0 | 0 | 0 | 0,0 | 0,00 |
| UTI Adulto | 0 | 0 | 0 | 0 | 0 | 0 | 0 | 0 | 0 | 0 | 0 | 0 | 0,0 | 0,00 |
| Total | 0 | 0 | 0 | 0 | 0 | 0 | 0 | 0 | 0 | 0 | 0 | 0 | 0,0 | 0,00 |
| Média Diária | - | - | - | - | - | - | - | - | - | - | - | - | 0,0 | 0,00 |

3.14.2. Exames por Unidade - Paciente Externo

| | | | | | | | | | | | | | | |
|---------------------|------|------|------|------|------|------|------|------|------|------|------|------|--------------|--------------|
| Ambulatório | 15 | 20 | 11 | 8 | 14 | 18 | 20 | 19 | 14 | 17 | 20 | 16 | 192,0 | 16,00 |
| Total | 15 | 20 | 11 | 8 | 14 | 18 | 20 | 19 | 14 | 17 | 20 | 16 | 192,0 | 16,00 |
| Média Diária | 0,48 | 0,71 | 0,35 | 0,27 | 0,45 | 0,60 | 0,65 | 0,61 | 0,47 | 0,55 | 0,67 | 0,52 | 6,3 | 0,53 |

| | | | | | | | | | | | | | | |
|--------------------------------|----|----|----|---|----|----|----|----|----|----|----|----|--------------|--------------|
| Total Exames Internos | 0 | 0 | 0 | 0 | 0 | 0 | 0 | 0 | 0 | 0 | 0 | 0 | 0,0 | 0,00 |
| Total Exames Externos | 15 | 20 | 11 | 8 | 14 | 18 | 20 | 19 | 14 | 17 | 20 | 16 | 192,0 | 16,00 |
| Total Exames Realizados | 15 | 20 | 11 | 8 | 14 | 18 | 20 | 19 | 14 | 17 | 20 | 16 | 192,0 | 16,00 |

3.15. Medicina Nuclear - Cintilografia

3.15.1. Exames por Unidade - Paciente Interno e Externo

| | | | | | | | | | | | | | | |
|-------------------------------|----|----|---|----|----|---|---|----|---|---|---|---|-------------|-------------|
| de Miocárdio | 10 | 12 | 8 | 10 | 10 | 8 | 8 | 12 | 5 | 0 | 0 | 0 | 83,0 | 6,92 |
| de Paratiróides | 0 | 0 | 1 | 0 | 0 | 1 | 0 | 0 | 0 | 0 | 0 | 0 | 2,0 | 0,17 |
| de Pulmão por Inalação | 0 | 0 | 0 | 0 | 0 | 0 | 2 | 0 | 0 | 0 | 0 | 0 | 2,0 | 0,17 |

| | | | | | | | | | | | | | | |
|--------------------------------|------|------|------|------|------|------|------|------|------|---|---|---|-------|------|
| de Pulmão por Perfuração | 0 | 0 | 0 | 0 | 0 | 0 | 1 | 0 | 0 | 0 | 0 | 0 | 1,0 | 0,08 |
| de Tireóide | 1 | 0 | 1 | 1 | 1 | 2 | 0 | 0 | 2 | 0 | 0 | 0 | 8,0 | 0,67 |
| para Pesquisa do Corpo Inteiro | 0 | 0 | 2 | 0 | 1 | 1 | 0 | 0 | 0 | 0 | 0 | 0 | 4,0 | 0,33 |
| Outros | 1 | 0 | 0 | 1 | 0 | 0 | 1 | 0 | 0 | 0 | 0 | 0 | 3,0 | 0,25 |
| Total | 12 | 12 | 12 | 12 | 12 | 12 | 12 | 12 | 7 | 0 | 0 | 0 | 100,0 | 8,33 |
| Média Diária | 0,39 | 0,43 | 0,39 | 0,40 | 0,39 | 0,40 | 0,39 | 0,39 | 0,23 | - | - | - | 3,4 | 0,38 |

3.15.2. Exames por Tipo - Paciente Interno

| | | | | | | | | | | | | | | |
|--------------------------------|---|---|---|---|---|---|---|---|---|---|---|---|-----|------|
| de Miocárdio | 0 | 0 | 0 | 0 | 0 | 0 | 0 | 0 | 0 | 0 | 0 | 0 | 0,0 | 0,00 |
| de Paratiróides | 0 | 0 | 0 | 0 | 0 | 0 | 0 | 0 | 0 | 0 | 0 | 0 | 0,0 | 0,00 |
| de Pulmão por Inalação | 0 | 0 | 0 | 0 | 0 | 0 | 0 | 0 | 0 | 0 | 0 | 0 | 0,0 | 0,00 |
| de Pulmão por Perfuração | 0 | 0 | 0 | 0 | 0 | 0 | 0 | 0 | 0 | 0 | 0 | 0 | 0,0 | 0,00 |
| de Tireóide | 0 | 0 | 0 | 0 | 0 | 0 | 0 | 0 | 0 | 0 | 0 | 0 | 0,0 | 0,00 |
| para Pesquisa do Corpo Inteiro | 0 | 0 | 0 | 0 | 0 | 0 | 0 | 0 | 0 | 0 | 0 | 0 | 0,0 | 0,00 |
| Outros | 0 | 0 | 0 | 0 | 0 | 0 | 0 | 0 | 0 | 0 | 0 | 0 | 0,0 | 0,00 |
| Total | 0 | 0 | 0 | 0 | 0 | 0 | 0 | 0 | 0 | 0 | 0 | 0 | 0,0 | 0,00 |
| Média Diária | - | - | - | - | - | - | - | - | - | - | - | - | 0,0 | 0,00 |

3.15.3. Exames por unidade - Paciente Interno

| | | | | | | | | | | | | | | |
|---------------------|---|---|---|---|---|---|---|---|---|---|---|---|-----|------|
| Clínica Cirúrgica | 0 | 0 | 0 | 0 | 0 | 0 | 0 | 0 | 0 | 0 | 0 | 0 | 0,0 | 0,00 |
| Clínica Médica | 0 | 0 | 0 | 0 | 0 | 0 | 0 | 0 | 0 | 0 | 0 | 0 | 0,0 | 0,00 |
| UTI Adulto | 0 | 0 | 0 | 0 | 0 | 0 | 0 | 0 | 0 | 0 | 0 | 0 | 0,0 | 0,00 |
| Total | 0 | 0 | 0 | 0 | 0 | 0 | 0 | 0 | 0 | 0 | 0 | 0 | 0,0 | 0,00 |
| Média Diária | - | - | - | - | - | - | - | - | - | - | - | - | 0,0 | 0,00 |

3.15.4. Exames por Tipo - Paciente Externo

| | | | | | | | | | | | | | | |
|--------------------------------|------|------|------|------|------|------|------|------|------|---|---|---|-------|------|
| de Miocárdio | 10 | 12 | 8 | 10 | 10 | 8 | 8 | 12 | 5 | 0 | 0 | 0 | 83,0 | 6,92 |
| de Paratiróides | 0 | 0 | 1 | 0 | 0 | 1 | 0 | 0 | 0 | 0 | 0 | 0 | 2,0 | 0,17 |
| de Pulmão por Inalação | 0 | 0 | 0 | 0 | 0 | 0 | 2 | 0 | 0 | 0 | 0 | 0 | 2,0 | 0,17 |
| de Pulmão por Perfuração | 0 | 0 | 0 | 0 | 0 | 0 | 1 | 0 | 0 | 0 | 0 | 0 | 1,0 | 0,08 |
| de Tireóide | 1 | 0 | 1 | 1 | 1 | 2 | 0 | 0 | 2 | 0 | 0 | 0 | 8,0 | 0,67 |
| para Pesquisa do Corpo Inteiro | 0 | 0 | 2 | 0 | 1 | 1 | 0 | 0 | 0 | 0 | 0 | 0 | 4,0 | 0,33 |
| Outros | 1 | 0 | 0 | 1 | 0 | 0 | 1 | 0 | 0 | 0 | 0 | 0 | 3,0 | 0,25 |
| Total | 12 | 12 | 12 | 12 | 12 | 12 | 12 | 12 | 7 | 0 | 0 | 0 | 100,0 | 8,33 |
| Média Diária | 0,39 | 0,43 | 0,39 | 0,40 | 0,39 | 0,40 | 0,39 | 0,39 | 0,23 | - | - | - | 3,4 | 0,38 |

3.15.5. Exames por Unidade - Paciente Externo

| | | | | | | | | | | | | | | |
|---------------------|------|------|------|------|------|------|------|------|------|---|---|---|-------|------|
| Ambulatório | 12 | 12 | 12 | 12 | 12 | 12 | 12 | 12 | 7 | 0 | 0 | 0 | 103,0 | 8,58 |
| Total | 12 | 12 | 12 | 12 | 12 | 12 | 12 | 12 | 7 | 0 | 0 | 0 | 103,0 | 8,58 |
| Média Diária | 0,39 | 0,43 | 0,39 | 0,40 | 0,39 | 0,40 | 0,39 | 0,39 | 0,23 | - | - | - | 3,4 | 0,38 |

| | | | | | | | | | | | | | | |
|--------------------------------|----|----|----|----|----|----|----|----|---|---|---|---|-------|------|
| Total Exames Internos | 0 | 0 | 0 | 0 | 0 | 0 | 0 | 0 | 0 | 0 | 0 | 0 | 0,0 | 0,00 |
| Total Exames Externos | 12 | 12 | 12 | 12 | 12 | 12 | 12 | 12 | 7 | 0 | 0 | 0 | 103,0 | 8,58 |
| Total Exames Realizados | 12 | 12 | 12 | 12 | 12 | 12 | 12 | 12 | 7 | 0 | 0 | 0 | 103,0 | 8,58 |

3.16. Medicina Nuclear - Iodoterapia

3.16.1. Exames por Unidade - Paciente Interno

| | | | | | | | | | | | | | | |
|-------------------|---|---|---|---|---|---|---|---|---|---|---|---|-----|------|
| Clínica Cirúrgica | 0 | 0 | 0 | 0 | 0 | 0 | 0 | 0 | 0 | 0 | 0 | 0 | 0,0 | 0,00 |
| Clínica Médica | 0 | 0 | 0 | 0 | 0 | 0 | 0 | 0 | 0 | 0 | 0 | 0 | 0,0 | 0,00 |

| | | | | | | | | | | | | | | |
|--------------|---|---|---|---|---|---|---|---|---|---|---|---|-----|------|
| UTI Adulto | 0 | 0 | 0 | 0 | 0 | 0 | 0 | 0 | 0 | 0 | 0 | 0 | 0,0 | 0,00 |
| Total | 0 | 0 | 0 | 0 | 0 | 0 | 0 | 0 | 0 | 0 | 0 | 0 | 0,0 | 0,00 |
| Média Diária | - | - | - | - | - | - | - | - | - | - | - | - | 0,0 | 0,00 |

3.16.2. Exames por Unidade - Paciente Externo

| | | | | | | | | | | | | | | |
|--------------|------|------|------|---|---|------|------|------|------|---|---|---|------|------|
| Ambulatório | 5 | 5 | 4 | 0 | 0 | 2 | 3 | 2 | 2 | 0 | 0 | 0 | 23,0 | 1,92 |
| Total | 5 | 5 | 4 | 0 | 0 | 2 | 3 | 2 | 2 | 0 | 0 | 0 | 23,0 | 1,92 |
| Média Diária | 0,16 | 0,18 | 0,13 | - | - | 0,07 | 0,10 | 0,06 | 0,07 | - | - | - | 0,8 | 0,11 |

| | | | | | | | | | | | | | | |
|-------------------------|---|---|---|---|---|---|---|---|---|---|---|---|------|------|
| Total Exames Internos | 0 | 0 | 0 | 0 | 0 | 0 | 0 | 0 | 0 | 0 | 0 | 0 | 0,0 | 0,00 |
| Total Exames Externos | 5 | 5 | 4 | 0 | 0 | 2 | 3 | 2 | 2 | 0 | 0 | 0 | 23,0 | 1,92 |
| Total Exames Realizados | 5 | 5 | 4 | 0 | 0 | 2 | 3 | 2 | 2 | 0 | 0 | 0 | 23,0 | 1,92 |

3.17. PAAF - Biópsia de Tireóide

3.17.1. Exames por Unidade - Paciente Interno

| | | | | | | | | | | | | | | |
|-------------------|---|---|---|---|---|---|---|---|---|---|---|---|-----|------|
| Clínica Cirúrgica | 0 | 0 | 0 | 0 | 0 | 0 | 0 | 0 | 0 | 0 | 0 | 0 | 0,0 | 0,00 |
| Clínica Médica | 0 | 0 | 0 | 0 | 0 | 0 | 0 | 0 | 0 | 0 | 0 | 0 | 0,0 | 0,00 |
| UTI Adulto | 0 | 0 | 0 | 0 | 0 | 0 | 0 | 0 | 0 | 0 | 0 | 0 | 0,0 | 0,00 |
| Total | 0 | 0 | 0 | 0 | 0 | 0 | 0 | 0 | 0 | 0 | 0 | 0 | 0,0 | 0,00 |
| Média Diária | - | - | - | - | - | - | - | - | - | - | - | - | 0,0 | 0,00 |

3.17.2. Exames por Unidade - Paciente Externo

| | | | | | | | | | | | | | | |
|--------------|------|------|------|------|------|------|---|------|------|------|------|------|-------|-------|
| Ambulatório | 17 | 30 | 25 | 12 | 9 | 25 | 0 | 30 | 35 | 11 | 62 | 23 | 279,0 | 23,25 |
| Total | 17 | 30 | 25 | 12 | 9 | 25 | 0 | 30 | 35 | 11 | 62 | 23 | 279,0 | 23,25 |
| Média Diária | 0,55 | 1,07 | 0,81 | 0,40 | 0,29 | 0,83 | - | 0,97 | 1,17 | 0,35 | 2,07 | 0,74 | 9,2 | 0,84 |

| | | | | | | | | | | | | | | |
|--------------------------------|----|----|----|----|---|----|---|----|----|----|----|----|-------|-------|
| Total Exames Internos | 0 | 0 | 0 | 0 | 0 | 0 | 0 | 0 | 0 | 0 | 0 | 0 | 0,0 | 0,00 |
| Total Exames Externos | 17 | 30 | 25 | 12 | 9 | 25 | 0 | 30 | 35 | 11 | 62 | 23 | 279,0 | 23,25 |
| Total Exames Realizados | 17 | 30 | 25 | 12 | 9 | 25 | 0 | 30 | 35 | 11 | 62 | 23 | 279,0 | 23,25 |

3.18. Polissonografia

3.18.1. Exames por Unidade - Paciente Interno

| | | | | | | | | | | | | | | |
|--------------------------|---|---|---|---|---|---|---|---|---|---|---|---|-----|------|
| Clínica Cirúrgica | 0 | 0 | 0 | 0 | 0 | 0 | 0 | 0 | 0 | 0 | 0 | 0 | 0,0 | 0,00 |
| Clínica Médica | 0 | 0 | 0 | 0 | 0 | 0 | 0 | 0 | 0 | 0 | 0 | 0 | 0,0 | 0,00 |
| UTI Adulto | 0 | 0 | 0 | 0 | 0 | 0 | 0 | 0 | 0 | 0 | 0 | 0 | 0,0 | 0,00 |
| Total | 0 | 0 | 0 | 0 | 0 | 0 | 0 | 0 | 0 | 0 | 0 | 0 | 0,0 | 0,00 |
| Média Diária | - | - | - | - | - | - | - | - | - | - | - | - | 0,0 | 0,00 |

3.18.2. Exames por Unidade - Paciente Externo

| | | | | | | | | | | | | | | |
|---------------------|------|------|------|---|------|------|------|------|---|---|---|---|------|------|
| Ambulatório | 3 | 3 | 1 | 0 | 1 | 1 | 5 | 3 | 0 | 0 | 0 | 0 | 17,0 | 1,42 |
| Total | 3 | 3 | 1 | 0 | 1 | 1 | 5 | 3 | 0 | 0 | 0 | 0 | 17,0 | 1,42 |
| Média Diária | 0,10 | 0,11 | 0,03 | - | 0,03 | 0,03 | 0,16 | 0,10 | - | - | - | - | 0,6 | 0,08 |

| | | | | | | | | | | | | | | |
|--------------------------------|---|---|---|---|---|---|---|---|---|---|---|---|------|------|
| Total Exames Internos | 0 | 0 | 0 | 0 | 0 | 0 | 0 | 0 | 0 | 0 | 0 | 0 | 0,0 | 0,00 |
| Total Exames Externos | 3 | 3 | 1 | 0 | 1 | 1 | 5 | 3 | 0 | 0 | 0 | 0 | 17,0 | 1,42 |
| Total Exames Realizados | 3 | 3 | 1 | 0 | 1 | 1 | 5 | 3 | 0 | 0 | 0 | 0 | 17,0 | 1,42 |

3.19. Radiologia - Raio-X

3.19.1. Exames por Tipo Paciente Interno e Externo

| | | | | | | | | | | | | | | |
|----------------------|---|---|---|---|---|---|---|----|---|---|---|---|------|------|
| Abdômen | 1 | 0 | 0 | 0 | 1 | 0 | 1 | 0 | 1 | 1 | 0 | 0 | 5,0 | 0,42 |
| Abdômen Agudo | 2 | 3 | 1 | 0 | 2 | 2 | 5 | 12 | 6 | 2 | 7 | 2 | 44,0 | 3,67 |

| | | | | | | | | | | | | | | |
|-------------------------------------|--------------|--------------|--------------|--------------|--------------|--------------|--------------|--------------|--------------|--------------|--------------|--------------|----------------|---------------|
| Articulação Sacro-Iliaca | 1 | 0 | 0 | 0 | 1 | 0 | 1 | 3 | 2 | 0 | 2 | 0 | 10,0 | 0,83 |
| Articulação Tibio-Tarsica | 0 | 0 | 7 | 0 | 0 | 0 | 0 | 2 | 2 | 2 | 6 | 0 | 19,0 | 1,58 |
| Braço | 0 | 0 | 2 | 0 | 2 | 0 | 0 | 0 | 0 | 0 | 0 | 0 | 4,0 | 0,33 |
| Calcâneo | 0 | 0 | 0 | 0 | 0 | 3 | 3 | 2 | 2 | 3 | 1 | 0 | 14,0 | 1,17 |
| Coluna Cervical | 3 | 2 | 4 | 2 | 1 | 1 | 4 | 4 | 5 | 6 | 7 | 0 | 39,0 | 3,25 |
| Coluna Lombo-Sacra | 13 | 5 | 13 | 6 | 4 | 11 | 8 | 11 | 20 | 10 | 18 | 10 | 129,0 | 10,75 |
| Coluna Torácica | 0 | 0 | 0 | 3 | 0 | 8 | 4 | 7 | 9 | 6 | 13 | 4 | 54,0 | 4,50 |
| Coluna Toraco-Lombar | 0 | 0 | 0 | 0 | 1 | 1 | 3 | 0 | 0 | 2 | 3 | 1 | 11,0 | 0,92 |
| Costelas (por Hemitorax) | 0 | 0 | 0 | 0 | 1 | 0 | 0 | 0 | 0 | 0 | 0 | 0 | 1,0 | 0,08 |
| Cotovelo | 1 | 3 | 0 | 0 | 0 | 0 | 3 | 1 | 0 | 0 | 1 | 1 | 10,0 | 0,83 |
| Crânio | 0 | 0 | 1 | 0 | 0 | 0 | 1 | 0 | 0 | 0 | 0 | 1 | 3,0 | 0,25 |
| Joelho | 1 | 2 | 10 | 5 | 8 | 4 | 8 | 14 | 8 | 15 | 18 | 13 | 106,0 | 8,83 |
| Mão | 15 | 6 | 23 | 9 | 20 | 19 | 34 | 33 | 29 | 32 | 29 | 53 | 302,0 | 25,17 |
| Mão e Punho (Verificar Idade Óssea) | 3 | 4 | 6 | 5 | 3 | 4 | 7 | 4 | 13 | 12 | 13 | 5 | 79,0 | 6,58 |
| Ombro | 3 | 1 | 7 | 0 | 3 | 1 | 2 | 2 | 10 | 4 | 0 | 1 | 34,0 | 2,83 |
| Perna | 3 | 1 | 2 | 3 | 0 | 0 | 1 | 1 | 1 | 1 | 1 | 0 | 14,0 | 1,17 |
| Punho | 5 | 4 | 6 | 6 | 10 | 2 | 17 | 15 | 6 | 7 | 16 | 14 | 108,0 | 9,00 |
| Quadril/Bacia | 1 | 1 | 5 | 2 | 2 | 3 | 3 | 5 | 4 | 4 | 3 | 2 | 35,0 | 2,92 |
| Seios da Face | 0 | 1 | 1 | 0 | 0 | 1 | 1 | 0 | 1 | 0 | 0 | 0 | 5,0 | 0,42 |
| Tórax | 371 | 362 | 409 | 273 | 277 | 333 | 429 | 504 | 491 | 411 | 441 | 457 | 4.758,0 | 396,50 |
| Tornozelo/Pé | 3 | 4 | 7 | 2 | 2 | 4 | 7 | 9 | 5 | 12 | 11 | 12 | 78,0 | 6,50 |
| Outros | 10 | 2 | 12 | 0 | 4 | 6 | 6 | 1 | 4 | 7 | 2 | 0 | 54,0 | 4,50 |
| Total | 436 | 401 | 516 | 316 | 342 | 403 | 548 | 630 | 619 | 537 | 592 | 576 | 5.916,0 | 493,00 |
| Média Diária | 14,06 | 14,32 | 16,65 | 10,53 | 11,03 | 13,43 | 17,68 | 20,32 | 20,63 | 17,32 | 19,73 | 18,58 | 194,3 | 16,19 |

3.19.2. Exames por Tipo - Paciente Interno

| | | | | | | | | | | | | | | |
|-------------------------------------|-----|-----|-----|-----|-----|-----|-----|-----|-----|-----|-----|-----|---------|--------|
| Abdômen | 1 | 0 | 0 | 0 | 1 | 0 | 1 | 0 | 1 | 1 | 0 | 0 | 5,0 | 0,42 |
| Abdômen Agudo | 2 | 3 | 1 | 0 | 2 | 2 | 5 | 12 | 6 | 2 | 7 | 2 | 44,0 | 3,67 |
| Articulação Sacro-Iliaca | 0 | 0 | 0 | 0 | 0 | 0 | 0 | 1 | 0 | 0 | 0 | 0 | 1,0 | 0,08 |
| Articulação Tibio-Tarsica | 0 | 0 | 0 | 0 | 0 | 0 | 0 | 0 | 0 | 0 | 0 | 0 | 0,0 | 0,00 |
| Braço | 0 | 0 | 0 | 0 | 2 | 0 | 0 | 0 | 0 | 0 | 0 | 0 | 2,0 | 0,17 |
| Calcâneo | 0 | 0 | 0 | 0 | 0 | 1 | 1 | 2 | 0 | 0 | 0 | 0 | 4,0 | 0,33 |
| Coluna Cervical | 0 | 0 | 0 | 0 | 0 | 0 | 0 | 0 | 1 | 1 | 0 | 0 | 2,0 | 0,17 |
| Coluna Lombo-Sacra | 1 | 0 | 2 | 0 | 0 | 0 | 0 | 1 | 2 | 0 | 0 | 1 | 7,0 | 0,58 |
| Coluna Torácica | 0 | 0 | 0 | 0 | 0 | 0 | 0 | 0 | 0 | 1 | 0 | 0 | 1,0 | 0,08 |
| Coluna Toraco-Lombar | 0 | 0 | 0 | 0 | 1 | 1 | 1 | 0 | 0 | 0 | 0 | 0 | 3,0 | 0,25 |
| Costelas (por Hemitorax) | 0 | 0 | 0 | 0 | 0 | 0 | 0 | 0 | 0 | 0 | 0 | 0 | 0,0 | 0,00 |
| Cotovelo | 0 | 0 | 0 | 0 | 0 | 0 | 2 | 1 | 0 | 0 | 1 | 1 | 5,0 | 0,42 |
| Crânio | 0 | 0 | 0 | 0 | 0 | 0 | 0 | 0 | 0 | 0 | 0 | 0 | 0,0 | 0,00 |
| Joelho | 1 | 0 | 2 | 0 | 0 | 0 | 2 | 3 | 0 | 0 | 0 | 0 | 8,0 | 0,67 |
| Mão | 0 | 0 | 0 | 0 | 0 | 0 | 0 | 0 | 2 | 0 | 0 | 0 | 2,0 | 0,17 |
| Mão e Punho (Verificar Idade Óssea) | 0 | 0 | 0 | 0 | 0 | 0 | 0 | 0 | 0 | 0 | 0 | 0 | 0,0 | 0,00 |
| Ombro | 0 | 0 | 0 | 0 | 3 | 0 | 0 | 0 | 0 | 1 | 0 | 0 | 4,0 | 0,33 |
| Perna | 3 | 1 | 0 | 2 | 0 | 0 | 0 | 1 | 0 | 0 | 1 | 0 | 8,0 | 0,67 |
| Punho | 0 | 0 | 1 | 2 | 0 | 0 | 1 | 2 | 0 | 0 | 0 | 0 | 6,0 | 0,50 |
| Quadril/Bacia | 0 | 0 | 2 | 1 | 0 | 0 | 0 | 1 | 1 | 0 | 0 | 0 | 5,0 | 0,42 |
| Seios da Face | 0 | 0 | 0 | 0 | 0 | 0 | 0 | 0 | 0 | 0 | 0 | 0 | 0,0 | 0,00 |
| Tórax | 292 | 288 | 272 | 213 | 199 | 204 | 280 | 363 | 373 | 315 | 323 | 302 | 3.424,0 | 285,33 |
| Tornozelo/Pé | 1 | 0 | 0 | 0 | 0 | 1 | 4 | 5 | 0 | 0 | 0 | 0 | 11,0 | 0,92 |

| | | | | | | | | | | | | | | |
|---------------------|------|-------|------|------|------|------|------|-------|-------|-------|-------|------|----------------|---------------|
| Outros | 0 | 0 | 1 | 0 | 0 | 0 | 0 | 0 | 0 | 0 | 1 | 0 | 2,0 | 0,17 |
| Total | 301 | 292 | 281 | 218 | 208 | 209 | 297 | 392 | 386 | 321 | 333 | 306 | 3.544,0 | 295,33 |
| Média Diária | 9,71 | 10,43 | 9,06 | 7,27 | 6,71 | 6,97 | 9,58 | 12,65 | 12,87 | 10,35 | 11,10 | 9,87 | 116,6 | 9,71 |

3.19.3. Exames por Unidade - Paciente Interno

| | | | | | | | | | | | | | | |
|---------------------|------|-------|------|------|------|------|------|-------|-------|-------|-------|------|----------------|---------------|
| Clínica Cirúrgica | 44 | 59 | 46 | 7 | 52 | 39 | 58 | 132 | 105 | 79 | 204 | 201 | 1.026,0 | 85,50 |
| Clínica Médica | 134 | 117 | 116 | 138 | 65 | 96 | 153 | 163 | 157 | 177 | 64 | 68 | 1.448,0 | 120,67 |
| UTI Adulto | 123 | 116 | 119 | 73 | 91 | 74 | 86 | 97 | 124 | 65 | 65 | 37 | 1.070,0 | 89,17 |
| Centro Cirúrgico | 0 | 0 | 0 | 0 | 0 | 0 | 0 | 0 | 0 | 0 | 0 | 0 | 0,0 | 0,00 |
| Total | 301 | 292 | 281 | 218 | 208 | 209 | 297 | 392 | 386 | 321 | 333 | 306 | 3.544,0 | 295,33 |
| Média Diária | 9,71 | 10,43 | 9,06 | 7,27 | 6,71 | 6,97 | 9,58 | 12,65 | 12,87 | 10,35 | 11,10 | 9,87 | 116,6 | 9,71 |

3.19.4. Exames por Tipo - Paciente Externo

| | | | | | | | | | | | | | | |
|---------------------------|----|---|----|---|---|----|---|----|----|----|----|---|-------|-------|
| Abdômen | 0 | 0 | 0 | 0 | 0 | 0 | 0 | 0 | 0 | 0 | 0 | 0 | 0,0 | 0,00 |
| Abdômen Agudo | 0 | 0 | 0 | 0 | 0 | 0 | 0 | 0 | 0 | 0 | 0 | 0 | 0,0 | 0,00 |
| Articulação Sacro-Iliaca | 1 | 0 | 0 | 0 | 1 | 0 | 1 | 2 | 2 | 0 | 2 | 0 | 9,0 | 0,75 |
| Articulação Tibio-Tarsica | 0 | 0 | 7 | 0 | 0 | 0 | 0 | 2 | 2 | 2 | 6 | 0 | 19,0 | 1,58 |
| Braço | 0 | 0 | 2 | 0 | 0 | 0 | 0 | 0 | 0 | 0 | 0 | 0 | 2,0 | 0,17 |
| Calcâneo | 0 | 0 | 0 | 0 | 0 | 2 | 2 | 0 | 2 | 3 | 1 | 0 | 10,0 | 0,83 |
| Coluna Cervical | 3 | 2 | 4 | 2 | 1 | 1 | 4 | 4 | 4 | 5 | 7 | 0 | 37,0 | 3,08 |
| Coluna Lombo-Sacra | 12 | 5 | 11 | 6 | 4 | 11 | 8 | 10 | 18 | 10 | 18 | 9 | 122,0 | 10,17 |
| Coluna Torácica | 0 | 0 | 0 | 3 | 0 | 8 | 4 | 7 | 9 | 5 | 13 | 4 | 53,0 | 4,42 |
| Coluna Toraco-Lombar | 0 | 0 | 0 | 0 | 0 | 0 | 2 | 0 | 0 | 2 | 3 | 1 | 8,0 | 0,67 |
| Costelas (por Hemitorax) | 0 | 0 | 0 | 0 | 1 | 0 | 0 | 0 | 0 | 0 | 0 | 0 | 1,0 | 0,08 |
| Cotovelo | 1 | 3 | 0 | 0 | 0 | 0 | 1 | 0 | 0 | 0 | 0 | 0 | 5,0 | 0,42 |

| | | | | | | | | | | | | | | |
|-------------------------------------|------|------|------|------|------|------|------|------|------|------|------|------|---------|--------|
| Crânio | 0 | 0 | 1 | 0 | 0 | 0 | 1 | 0 | 0 | 0 | 0 | 1 | 3,0 | 0,25 |
| Joelho | 0 | 2 | 8 | 5 | 8 | 4 | 6 | 11 | 8 | 15 | 18 | 13 | 98,0 | 8,17 |
| Mão | 15 | 6 | 23 | 9 | 20 | 19 | 34 | 33 | 27 | 32 | 29 | 53 | 300,0 | 25,00 |
| Mão e Punho (Verificar Idade Ossea) | 3 | 4 | 6 | 5 | 3 | 4 | 7 | 4 | 13 | 12 | 13 | 5 | 79,0 | 6,58 |
| Ombro | 3 | 1 | 7 | 0 | 0 | 1 | 2 | 2 | 10 | 3 | 0 | 1 | 30,0 | 2,50 |
| Perna | 0 | 0 | 2 | 1 | 0 | 0 | 1 | 0 | 1 | 1 | 0 | 0 | 6,0 | 0,50 |
| Punho | 5 | 4 | 5 | 4 | 10 | 2 | 16 | 13 | 6 | 7 | 16 | 14 | 102,0 | 8,50 |
| Quadril/Bacia | 1 | 1 | 3 | 1 | 2 | 3 | 3 | 4 | 3 | 4 | 3 | 2 | 30,0 | 2,50 |
| Seios da Face | 0 | 1 | 1 | 0 | 0 | 1 | 1 | 0 | 1 | 0 | 0 | 0 | 5,0 | 0,42 |
| Tórax | 79 | 74 | 137 | 60 | 78 | 129 | 149 | 141 | 118 | 96 | 118 | 155 | 1.334,0 | 111,17 |
| Tornozelo/Pé | 2 | 4 | 7 | 2 | 2 | 3 | 3 | 4 | 5 | 12 | 11 | 12 | 67,0 | 5,58 |
| Outros | 10 | 2 | 11 | 0 | 4 | 6 | 6 | 1 | 4 | 7 | 1 | 0 | 52,0 | 4,33 |
| Total | 135 | 109 | 235 | 98 | 134 | 194 | 251 | 238 | 233 | 216 | 259 | 270 | 2.372,0 | 197,67 |
| Média Diária | 4,35 | 3,89 | 7,58 | 3,27 | 4,32 | 6,47 | 8,10 | 7,68 | 7,77 | 6,97 | 8,63 | 8,71 | 77,7 | 6,48 |

3.19.5. Exames por Unidade - Paciente Externo

| | | | | | | | | | | | | | | |
|---------------------------|------|------|------|------|------|------|------|------|------|------|------|------|---------|--------|
| Ambulatório de Referência | 135 | 109 | 235 | 98 | 134 | 194 | 251 | 238 | 233 | 216 | 259 | 270 | 2.372,0 | 197,67 |
| Total | 135 | 109 | 235 | 98 | 134 | 194 | 251 | 238 | 233 | 216 | 259 | 270 | 2.372,0 | 197,67 |
| Média Diária | 4,35 | 3,89 | 7,58 | 3,27 | 4,32 | 6,47 | 8,10 | 7,68 | 7,77 | 6,97 | 8,63 | 8,71 | 77,7 | 6,48 |

3.19.6. Filmes Gastos

| | | | | | | | | | | | | | | |
|---------|-----|-----|-----|-----|-----|-----|-----|-----|-----|-----|-----|-----|---------|--------|
| 8 x 10 | 0 | 0 | 0 | 0 | 0 | 0 | 0 | 0 | 0 | 0 | 0 | 0 | 0,0 | 0,00 |
| 10 x 12 | 0 | 0 | 0 | 0 | 0 | 0 | 0 | 0 | 0 | 0 | 0 | 0 | 0,0 | 0,00 |
| 15 x 30 | 0 | 0 | 0 | 0 | 0 | 0 | 0 | 0 | 0 | 0 | 0 | 0 | 0,0 | 0,00 |
| 20 x 25 | 208 | 205 | 269 | 174 | 189 | 205 | 303 | 326 | 318 | 284 | 283 | 260 | 3.024,0 | 252,00 |

| | | | | | | | | | | | | | | |
|---------------------|-------|-------|-------|-------|-------|-------|-------|-------|-------|-------|-------|-------|---------|--------|
| 25 x 30 | 232 | 201 | 249 | 142 | 153 | 198 | 247 | 305 | 301 | 253 | 309 | 316 | 2.906,0 | 242,17 |
| Total | 440 | 406 | 518 | 316 | 342 | 403 | 550 | 631 | 619 | 537 | 592 | 576 | 5.930,0 | 494,17 |
| Média Diária | 14,19 | 14,50 | 16,71 | 10,53 | 11,03 | 13,43 | 17,74 | 20,35 | 20,63 | 17,32 | 19,73 | 18,58 | 194,8 | 16,23 |

3.19.7. Filmes Inutilizados

| | | | | | | | | | | | | | | |
|------------------------------|-------|-------|-------|---|---|-------|-------|---|-------|-------|---|---|------|------|
| 8 x 10 | 0 | 0 | 0 | 0 | 0 | 0 | 0 | 0 | 0 | 0 | 0 | 0 | 0,0 | 0,00 |
| 10 x 12 | 0 | 0 | 0 | 0 | 0 | 0 | 0 | 0 | 0 | 0 | 0 | 0 | 0,0 | 0,00 |
| 20 x 25 | 3 | 3 | 1 | 0 | 0 | 2 | 1 | 0 | 1 | 1 | 0 | 0 | 12,0 | 1,00 |
| 25 x 30 | 1 | 1 | 1 | 0 | 0 | 1 | 1 | 0 | 1 | 1 | 0 | 0 | 7,0 | 0,58 |
| Total | 4 | 4 | 2 | 0 | 0 | 3 | 2 | 0 | 2 | 2 | 0 | 0 | 19,0 | 1,58 |
| Média Diária | 0,13 | 0,14 | 0,06 | - | - | 0,10 | 0,06 | - | 0,07 | 0,06 | - | - | 0,6 | 0,09 |
| % sobre filmes gastos | 0,91% | 0,99% | 0,39% | - | - | 0,74% | 0,36% | - | 0,32% | 0,37% | - | - | 0,0 | 0,01 |

| | | | | | | | | | | | | | | |
|--------------------------------|-----|-----|-----|-----|-----|-----|-----|-----|-----|-----|-----|-----|---------|--------|
| Total Exames Internos | 301 | 292 | 281 | 218 | 208 | 209 | 297 | 392 | 386 | 321 | 333 | 306 | 3.544,0 | 295,33 |
| Total Exames Externos | 135 | 109 | 235 | 98 | 134 | 194 | 251 | 238 | 233 | 216 | 259 | 270 | 2.372,0 | 197,67 |
| Total Exames Realizados | 436 | 401 | 516 | 316 | 342 | 403 | 548 | 630 | 619 | 537 | 592 | 576 | 5.916,0 | 493,00 |

3.20. Ressonância Magnética

3.20.1. Exames por Tipo Pac. Interno e Externo

| | | | | | | | | | | | | | | |
|-------------------------------------|---|---|---|---|---|---|----|----|---|---|---|---|------|------|
| Abdômem Superior | 2 | 2 | 1 | 0 | 1 | 6 | 7 | 1 | 2 | 2 | 3 | 3 | 30,0 | 2,50 |
| Bacia/Pelve/Abdômem Inferior | 9 | 6 | 3 | 1 | 5 | 3 | 14 | 12 | 5 | 8 | 4 | 3 | 73,0 | 6,08 |
| Coluna Cervical/Pescoço | 0 | 2 | 2 | 0 | 2 | 0 | 3 | 3 | 2 | 2 | 3 | 2 | 21,0 | 1,75 |
| Coluna Lombo-Sacra | 3 | 1 | 3 | 0 | 1 | 1 | 4 | 4 | 2 | 1 | 2 | 1 | 23,0 | 1,92 |
| Coluna Torácica | 1 | 1 | 2 | 0 | 1 | 0 | 2 | 2 | 0 | 0 | 1 | 0 | 10,0 | 0,83 |
| Crânio | 6 | 4 | 3 | 5 | 4 | 4 | 5 | 8 | 4 | 6 | 2 | 3 | 54,0 | 4,50 |

| | | | | | | | | | | | | | | |
|--------------------------------------|-------------|-------------|-------------|-------------|-------------|-------------|-------------|-------------|-------------|-------------|-------------|-------------|----------------|---------------|
| Membro Inferior (Unilateral) | 3 | 6 | 5 | 3 | 7 | 6 | 3 | 8 | 5 | 5 | 9 | 2 | 62,0 | 5,17 |
| Membro Superior (Unilateral) | 2 | 2 | 4 | 7 | 2 | 3 | 1 | 2 | 3 | 3 | 3 | 2 | 34,0 | 2,83 |
| Sela Turcica | 7 | 9 | 6 | 2 | 5 | 2 | 3 | 5 | 10 | 6 | 7 | 0 | 62,0 | 5,17 |
| Vias Biliares/Colangioproressonância | 12 | 8 | 9 | 9 | 7 | 16 | 13 | 8 | 9 | 7 | 17 | 4 | 119,0 | 9,92 |
| Outros | 0 | 1 | 0 | 0 | 0 | 0 | 0 | 0 | 0 | 2 | 0 | 0 | 3,0 | 0,25 |
| Total | 45 | 42 | 38 | 27 | 35 | 41 | 55 | 53 | 42 | 42 | 51 | 20 | 6.404,0 | 533,67 |
| Média Diária | 1,45 | 1,50 | 1,23 | 0,90 | 1,13 | 1,37 | 1,77 | 1,71 | 1,40 | 1,35 | 1,70 | 0,65 | 16,2 | 1,35 |

3.20.2. Exames por Tipo de Pacientes Internos

| | | | | | | | | | | | | | | |
|--------------------------------------|-------------|-------------|-------------|-------------|-------------|-------------|-------------|-------------|-------------|-------------|-------------|-------------|----------------|---------------|
| Abdômem Superior | 0 | 0 | 0 | 0 | 0 | 2 | 3 | 1 | 1 | 0 | 0 | 0 | 7,0 | 0,58 |
| Bacia/Pelve/Abdômem Inferior | 0 | 1 | 0 | 0 | 0 | 1 | 3 | 2 | 0 | 0 | 0 | 0 | 7,0 | 0,58 |
| Coluna Cervical/Pescoço | 0 | 1 | 1 | 0 | 2 | 0 | 2 | 2 | 0 | 0 | 1 | 0 | 9,0 | 0,75 |
| Coluna Lombo-Sacra | 0 | 0 | 1 | 0 | 1 | 0 | 1 | 2 | 0 | 0 | 0 | 0 | 5,0 | 0,42 |
| Coluna Torácica | 0 | 0 | 1 | 0 | 1 | 0 | 1 | 2 | 0 | 0 | 0 | 0 | 5,0 | 0,42 |
| Crânio | 1 | 1 | 2 | 1 | 3 | 1 | 3 | 7 | 1 | 4 | 0 | 0 | 24,0 | 2,00 |
| Membro Inferior (Unilateral) | 1 | 1 | 1 | 1 | 1 | 1 | 1 | 1 | 3 | 0 | 0 | 0 | 11,0 | 0,92 |
| Membro Superior (Unilateral) | 0 | 0 | 0 | 1 | 2 | 0 | 1 | 0 | 0 | 0 | 0 | 1 | 5,0 | 0,42 |
| Sela Turcica | 0 | 0 | 0 | 0 | 0 | 0 | 0 | 1 | 0 | 1 | 0 | 0 | 2,0 | 0,17 |
| Vias Biliares/Colangioproressonância | 7 | 2 | 1 | 3 | 2 | 12 | 7 | 5 | 3 | 5 | 8 | 2 | 57,0 | 4,75 |
| Outros | 0 | 1 | 0 | 0 | 0 | 0 | 0 | 0 | 0 | 0 | 0 | 0 | 1,0 | 0,08 |
| Total | 9 | 7 | 7 | 6 | 12 | 17 | 22 | 23 | 8 | 10 | 9 | 3 | 6.553,2 | 546,10 |
| Média Diária | 0,29 | 0,25 | 0,23 | 0,20 | 0,39 | 0,57 | 0,71 | 0,74 | 0,27 | 0,32 | 0,30 | 0,10 | 4,4 | 0,36 |

3.20.3. Exames por Unidade - Paciente Interno

| | | | | | | | | | | | | | | |
|---------------------|------|------|------|------|------|------|------|------|------|------|------|------|-------|-------|
| Clínica Cirúrgica | 3 | 0 | 0 | 0 | 2 | 10 | 7 | 1 | 4 | 4 | 6 | 1 | 38,0 | 3,17 |
| Clínica Médica | 6 | 4 | 7 | 6 | 10 | 7 | 14 | 19 | 4 | 6 | 3 | 2 | 88,0 | 7,33 |
| UTI Adulto | 0 | 3 | 0 | 0 | 0 | 0 | 1 | 3 | 0 | 0 | 0 | 0 | 7,0 | 0,58 |
| Total | 9 | 7 | 7 | 6 | 12 | 17 | 22 | 23 | 8 | 10 | 9 | 3 | 133,0 | 11,08 |
| Média Diária | 0,29 | 0,25 | 0,23 | 0,20 | 0,39 | 0,57 | 0,71 | 0,74 | 0,27 | 0,32 | 0,30 | 0,10 | 4,4 | 0,36 |

3.20.4. Exames por Tipo de Pacientes Externo

| | | | | | | | | | | | | | | |
|----------------------------------|------|------|------|------|------|------|------|------|------|------|------|------|-------|-------|
| Abdômem Superior | 2 | 2 | 1 | 0 | 1 | 4 | 4 | 0 | 1 | 2 | 3 | 3 | 23,0 | 1,92 |
| Bacia/Pelve/Abdômem Inferior | 9 | 5 | 3 | 1 | 5 | 2 | 11 | 10 | 5 | 8 | 4 | 3 | 66,0 | 5,50 |
| Coluna Cervical/Pescoço | 0 | 1 | 1 | 0 | 0 | 0 | 1 | 1 | 2 | 2 | 2 | 2 | 12,0 | 1,00 |
| Coluna Lombo-Sacra | 3 | 1 | 2 | 0 | 0 | 1 | 3 | 2 | 2 | 1 | 2 | 1 | 18,0 | 1,50 |
| Coluna Torácica | 1 | 1 | 1 | 0 | 0 | 0 | 1 | 0 | 0 | 0 | 1 | 0 | 5,0 | 0,42 |
| Crânio | 5 | 3 | 1 | 4 | 1 | 3 | 2 | 1 | 3 | 2 | 2 | 3 | 30,0 | 2,50 |
| Membro Inferior (Unilateral) | 2 | 5 | 4 | 2 | 6 | 5 | 2 | 7 | 2 | 5 | 9 | 2 | 51,0 | 4,25 |
| Membro Superior (Unilateral) | 2 | 2 | 4 | 6 | 0 | 3 | 0 | 2 | 3 | 3 | 3 | 1 | 29,0 | 2,42 |
| Sela Turcica | 7 | 9 | 6 | 2 | 5 | 2 | 3 | 4 | 10 | 5 | 7 | 0 | 60,0 | 5,00 |
| Vias Biliares/Colangiressonância | 5 | 6 | 8 | 6 | 5 | 4 | 6 | 3 | 6 | 2 | 9 | 2 | 62,0 | 5,17 |
| Outros | 0 | 0 | 0 | 0 | 0 | 0 | 0 | 0 | 0 | 2 | 0 | 0 | 2,0 | 0,17 |
| Total | 36 | 35 | 31 | 21 | 23 | 24 | 33 | 30 | 34 | 32 | 42 | 17 | 493,4 | 41,11 |
| Média Diária | 1,16 | 1,25 | 1,00 | 0,70 | 0,74 | 0,80 | 1,06 | 0,97 | 1,13 | 1,03 | 1,40 | 0,55 | 11,8 | 0,98 |

3.20.5. Exames por Unidade - Paciente Externo

| | | | | | | | | | | | | | | |
|--------------|----|----|----|----|----|----|----|----|----|----|----|----|-------|-------|
| Ambulatório | 36 | 35 | 31 | 21 | 23 | 24 | 33 | 30 | 34 | 32 | 42 | 17 | 358,0 | 29,83 |
| Total | 36 | 35 | 31 | 21 | 23 | 24 | 33 | 30 | 34 | 32 | 42 | 17 | 358,0 | 29,83 |

| | | | | | | | | | | | | | | |
|---------------------|------|------|------|------|------|------|------|------|------|------|------|------|------|------|
| Média Diária | 1,16 | 1,25 | 1,00 | 0,70 | 0,74 | 0,80 | 1,06 | 0,97 | 1,13 | 1,03 | 1,40 | 0,55 | 11,8 | 0,98 |
|---------------------|------|------|------|------|------|------|------|------|------|------|------|------|------|------|

| | | | | | | | | | | | | | | |
|--------------------------------|----|----|----|----|----|----|----|----|----|----|----|----|-------|-------|
| Total Exames Internos | 9 | 7 | 7 | 6 | 12 | 17 | 22 | 23 | 8 | 10 | 9 | 3 | 133,0 | 11,08 |
| Total Exames Externos | 36 | 35 | 31 | 21 | 23 | 24 | 33 | 30 | 34 | 32 | 42 | 17 | 358,0 | 29,83 |
| Total Exames Realizados | 45 | 42 | 38 | 27 | 35 | 41 | 55 | 53 | 42 | 42 | 51 | 20 | 491,0 | 40,92 |

3.21. Teste Ergométrico

3.21.1. Exames por Unidade - Paciente Interno

| | | | | | | | | | | | | | | |
|--------------------------|---|---|---|---|---|---|---|---|---|---|---|---|-----|------|
| Clínica Cirúrgica | 0 | 0 | 0 | 0 | 0 | 0 | 0 | 0 | 0 | 0 | 0 | 0 | 0,0 | 0,00 |
| Clínica Médica | 0 | 0 | 0 | 0 | 0 | 0 | 0 | 0 | 0 | 0 | 0 | 0 | 0,0 | 0,00 |
| UTI Adulto | 0 | 0 | 0 | 0 | 0 | 0 | 0 | 0 | 0 | 0 | 0 | 0 | 0,0 | 0,00 |
| Total | 0 | 0 | 0 | 0 | 0 | 0 | 0 | 0 | 0 | 0 | 0 | 0 | 0,0 | 0,00 |
| Média Diária | - | - | - | - | - | - | - | - | - | - | - | - | 0,0 | 0,00 |

3.21.2. Exames por Unidade - Paciente Externo

| | | | | | | | | | | | | | | |
|---------------------|------|------|------|---|---|------|------|------|------|---|---|---|------|------|
| Ambulatório | 12 | 19 | 10 | 0 | 0 | 16 | 17 | 12 | 13 | 0 | 0 | 0 | 99,0 | 8,25 |
| Total | 12 | 19 | 10 | 0 | 0 | 16 | 17 | 12 | 13 | 0 | 0 | 0 | 99,0 | 8,25 |
| Média Diária | 0,39 | 0,68 | 0,32 | - | - | 0,53 | 0,55 | 0,39 | 0,43 | - | - | - | 3,3 | 0,47 |

| | | | | | | | | | | | | | | |
|--------------------------------|----|----|----|---|---|----|----|----|----|---|---|---|------|------|
| Total Exames Internos | 0 | 0 | 0 | 0 | 0 | 0 | 0 | 0 | 0 | 0 | 0 | 0 | 0,0 | 0,00 |
| Total Exames Externos | 12 | 19 | 10 | 0 | 0 | 16 | 17 | 12 | 13 | 0 | 0 | 0 | 99,0 | 8,25 |
| Total Exames Realizados | 12 | 19 | 10 | 0 | 0 | 16 | 17 | 12 | 13 | 0 | 0 | 0 | 99,0 | 8,25 |

3.22. Tomografia

3.22.1. Exames por Tipo Pacientes Internos e Externos

| | | | | | | | | | | | | | | |
|-------------------------|----|----|----|----|----|----|----|----|----|----|----|----|-------|-------|
| Abdômen Superior | 39 | 32 | 23 | 13 | 23 | 31 | 34 | 31 | 34 | 32 | 32 | 33 | 357,0 | 29,75 |
|-------------------------|----|----|----|----|----|----|----|----|----|----|----|----|-------|-------|

| | | | | | | | | | | | | | | |
|--------------------------------------|------|------|------|------|------|------|------|------|------|------|------|------|---------|--------|
| Articulação de Membro Inferior | 4 | 0 | 0 | 1 | 0 | 1 | 0 | 1 | 3 | 1 | 1 | 0 | 12,0 | 1,00 |
| Articulação de Membro Superior | 1 | 0 | 0 | 0 | 0 | 0 | 0 | 4 | 0 | 1 | 1 | 1 | 8,0 | 0,67 |
| Coluna Cervical | 1 | 2 | 2 | 1 | 2 | 0 | 4 | 4 | 3 | 2 | 2 | 2 | 25,0 | 2,08 |
| Coluna Lombo-Sacra | 11 | 12 | 4 | 5 | 3 | 4 | 7 | 5 | 7 | 5 | 12 | 3 | 78,0 | 6,50 |
| Coluna Torácica | 1 | 2 | 0 | 0 | 0 | 1 | 0 | 2 | 3 | 0 | 3 | 0 | 12,0 | 1,00 |
| Crânio | 14 | 15 | 15 | 9 | 12 | 15 | 13 | 18 | 16 | 6 | 11 | 14 | 158,0 | 13,17 |
| Face | 3 | 1 | 3 | 0 | 0 | 1 | 2 | 1 | 1 | 0 | 0 | 0 | 12,0 | 1,00 |
| Pelve/Bacia/Abdomem Inferior | 32 | 27 | 23 | 9 | 18 | 25 | 31 | 27 | 30 | 25 | 30 | 29 | 306,0 | 25,50 |
| Pescoço | 8 | 5 | 0 | 1 | 0 | 8 | 2 | 4 | 6 | 7 | 3 | 2 | 46,0 | 3,83 |
| Segmentos Apendic. (braço/antebraço) | 0 | 0 | 0 | 0 | 2 | 0 | 0 | 1 | 0 | 0 | 0 | 0 | 3,0 | 0,25 |
| Quadril | 0 | 0 | 0 | 0 | 0 | 0 | 0 | 0 | 0 | 0 | 0 | 0 | 0,0 | 0,00 |
| Tórax | 54 | 34 | 51 | 42 | 37 | 62 | 62 | 56 | 38 | 42 | 46 | 63 | 587,0 | 48,92 |
| Outros | 168 | 130 | 121 | 81 | 97 | 148 | 155 | 154 | 141 | 121 | 141 | 147 | 1.604,0 | 133,67 |
| Total | 168 | 130 | 121 | 81 | 97 | 148 | 155 | 154 | 141 | 121 | 141 | 147 | 1.604,0 | 133,67 |
| Média Diária | 5,42 | 4,64 | 3,90 | 2,70 | 3,13 | 4,93 | 5,00 | 4,97 | 4,70 | 3,90 | 4,70 | 4,74 | 52,7 | 4,40 |

3.22.2. Exames por Tipo de Pacientes Internos

| | | | | | | | | | | | | | | |
|--------------------------------|----|----|----|---|---|----|----|----|----|---|----|----|-------|-------|
| Abdômen Superior | 19 | 13 | 11 | 7 | 9 | 18 | 24 | 19 | 17 | 9 | 14 | 12 | 172,0 | 14,33 |
| Articulação de Membro Inferior | 2 | 0 | 0 | 0 | 0 | 0 | 0 | 0 | 0 | 0 | 0 | 0 | 2,0 | 0,17 |
| Articulação de Membro Superior | 0 | 0 | 0 | 0 | 0 | 0 | 0 | 4 | 0 | 0 | 0 | 0 | 4,0 | 0,33 |
| Coluna Cervical | 0 | 1 | 0 | 0 | 0 | 0 | 0 | 1 | 0 | 0 | 0 | 0 | 2,0 | 0,17 |
| Coluna Lombo-Sacra | 1 | 0 | 0 | 0 | 0 | 0 | 0 | 1 | 0 | 0 | 0 | 0 | 2,0 | 0,17 |

| | | | | | | | | | | | | | | |
|--------------------------------------|-------------|-------------|-------------|-------------|-------------|-------------|-------------|-------------|-------------|-------------|-------------|-------------|--------------|--------------|
| Coluna Torácica | 1 | 0 | 0 | 0 | 0 | 0 | 0 | 1 | 0 | 0 | 0 | 0 | 2,0 | 0,17 |
| Crânio | 9 | 5 | 4 | 1 | 4 | 4 | 6 | 7 | 4 | 1 | 3 | 1 | 49,0 | 4,08 |
| Face | 0 | 1 | 1 | 0 | 0 | 0 | 2 | 0 | 1 | 0 | 0 | 0 | 5,0 | 0,42 |
| Pelve/Bacia/Abdomem Inferior | 16 | 11 | 11 | 3 | 7 | 14 | 23 | 12 | 14 | 8 | 13 | 12 | 144,0 | 12,00 |
| Pescoço | 2 | 1 | 0 | 0 | 0 | 0 | 1 | 0 | 0 | 1 | 0 | 0 | 5,0 | 0,42 |
| Segmentos Apendic. (braço/antebraço) | 0 | 0 | 0 | 0 | 1 | 0 | 0 | 0 | 0 | 0 | 0 | 0 | 1,0 | 0,08 |
| Quadril | 0 | 0 | 0 | 0 | 0 | 0 | 0 | 0 | 0 | 0 | 0 | 0 | 0,0 | 0,00 |
| Tórax | 19 | 11 | 25 | 19 | 12 | 27 | 25 | 19 | 19 | 10 | 14 | 11 | 211,0 | 17,58 |
| Outros | 0 | 0 | 0 | 0 | 0 | 0 | 0 | 0 | 0 | 0 | 0 | 0 | 0,0 | 0,00 |
| Total | 69 | 43 | 52 | 30 | 33 | 63 | 81 | 64 | 55 | 29 | 44 | 36 | 599,0 | 49,92 |
| Média Diária | 2,23 | 1,54 | 1,68 | 1,00 | 1,06 | 2,10 | 2,61 | 2,06 | 1,83 | 0,94 | 1,47 | 1,16 | 19,7 | 1,64 |

3.22.3. Exames por Unidade - Paciente Interno

| | | | | | | | | | | | | | | |
|---------------------|-------------|-------------|-------------|-------------|-------------|-------------|-------------|-------------|-------------|-------------|-------------|-------------|--------------|--------------|
| Clínica Cirúrgica | 7 | 9 | 14 | 0 | 2 | 15 | 11 | 8 | 19 | 2 | 13 | 17 | 117,0 | 9,75 |
| Clínica Médica | 51 | 31 | 35 | 28 | 23 | 38 | 47 | 46 | 30 | 26 | 26 | 17 | 398,0 | 33,17 |
| UTI Adulto | 11 | 3 | 3 | 2 | 8 | 10 | 23 | 10 | 6 | 1 | 5 | 2 | 84,0 | 7,00 |
| Total | 69 | 43 | 52 | 30 | 33 | 63 | 81 | 64 | 55 | 29 | 44 | 36 | 599,0 | 49,92 |
| Média Diária | 2,23 | 1,54 | 1,68 | 1,00 | 1,06 | 2,10 | 2,61 | 2,06 | 1,83 | 0,94 | 1,47 | 1,16 | 19,7 | 1,64 |

3.22.4. Exames por Tipo de Pacientes Externos

| | | | | | | | | | | | | | | |
|--------------------------------|----|----|----|---|----|----|----|----|----|----|----|----|-------|-------|
| Abdômen Superior | 20 | 19 | 12 | 6 | 14 | 13 | 10 | 12 | 17 | 23 | 18 | 21 | 185,0 | 15,42 |
| Articulação de Membro Inferior | 2 | 0 | 0 | 1 | 0 | 1 | 0 | 1 | 3 | 1 | 1 | 0 | 10,0 | 0,83 |
| Articulação de Membro Superior | 1 | 0 | 0 | 0 | 0 | 0 | 0 | 0 | 0 | 1 | 1 | 1 | 4,0 | 0,33 |

| | | | | | | | | | | | | | | |
|--------------------------------------|-------------|-------------|-------------|-------------|-------------|-------------|-------------|-------------|-------------|-------------|-------------|-------------|----------------|--------------|
| Coluna Cervical | 1 | 1 | 2 | 1 | 2 | 0 | 4 | 3 | 3 | 2 | 2 | 2 | 23,0 | 1,92 |
| Coluna Lombo-Sacra | 10 | 12 | 4 | 5 | 3 | 4 | 7 | 4 | 7 | 5 | 12 | 3 | 76,0 | 6,33 |
| Coluna Torácica | 0 | 2 | 0 | 0 | 0 | 1 | 0 | 1 | 3 | 0 | 3 | 0 | 10,0 | 0,83 |
| Crânio | 5 | 10 | 11 | 8 | 8 | 11 | 7 | 11 | 12 | 5 | 8 | 13 | 109,0 | 9,08 |
| Face | 3 | 0 | 2 | 0 | 0 | 1 | 0 | 1 | 0 | 0 | 0 | 0 | 7,0 | 0,58 |
| Pelve/Bacia/Abdomem Inferior | 16 | 16 | 12 | 6 | 11 | 11 | 8 | 15 | 16 | 17 | 17 | 17 | 162,0 | 13,50 |
| Pescoço | 6 | 4 | 0 | 1 | 0 | 8 | 1 | 4 | 6 | 6 | 3 | 2 | 41,0 | 3,42 |
| Segmentos Apendic. (braço/antebraço) | 0 | 0 | 0 | 0 | 1 | 0 | 0 | 1 | 0 | 0 | 0 | 0 | 2,0 | 0,17 |
| Quadril | 0 | 0 | 0 | 0 | 0 | 0 | 0 | 0 | 0 | 0 | 0 | 0 | 0,0 | 0,00 |
| Tórax | 35 | 23 | 26 | 23 | 25 | 35 | 37 | 37 | 19 | 32 | 32 | 52 | 376,0 | 31,33 |
| Outros | 0 | 0 | 0 | 0 | 0 | 0 | 0 | 0 | 0 | 0 | 0 | 0 | 0,0 | 0,00 |
| Total | 99 | 87 | 69 | 51 | 64 | 85 | 74 | 90 | 86 | 92 | 97 | 111 | 1.005,0 | 83,75 |
| Média Diária | 3,19 | 3,11 | 2,23 | 1,70 | 2,06 | 2,83 | 2,39 | 2,90 | 2,87 | 2,97 | 3,23 | 3,58 | 33,1 | 2,76 |

| | | | | | | | | | | | | | | |
|--------------------------------|-----|-----|-----|----|----|-----|-----|-----|-----|-----|-----|-----|---------|--------|
| Total Exames Internos | 69 | 43 | 52 | 30 | 33 | 63 | 81 | 64 | 55 | 29 | 44 | 36 | 599,0 | 49,92 |
| Total Exames Externos | 99 | 87 | 69 | 51 | 64 | 85 | 74 | 90 | 86 | 92 | 97 | 111 | 1.005,0 | 83,75 |
| Total Exames Realizados | 168 | 130 | 121 | 81 | 97 | 148 | 155 | 154 | 141 | 121 | 141 | 147 | 1.604,0 | 133,67 |

3.23. Ultrassonografia

3.23.1. Exames por Tipo Pacientes Internos e Externos

| | | | | | | | | | | | | | | |
|----------------------|-----|----|----|----|----|----|---|----|-----|-----|-----|----|-------|-------|
| Abdominal Superior | 8 | 7 | 7 | 6 | 4 | 5 | 0 | 9 | 13 | 8 | 9 | 8 | 84,0 | 7,00 |
| Abdominal Total | 108 | 69 | 68 | 48 | 34 | 64 | 0 | 85 | 103 | 114 | 101 | 78 | 872,0 | 72,67 |
| Pelve (Ginecológica) | 8 | 5 | 3 | 2 | 4 | 3 | 0 | 2 | 13 | 9 | 8 | 6 | 63,0 | 5,25 |
| Tireóide | 68 | 47 | 42 | 33 | 26 | 31 | 0 | 83 | 98 | 63 | 72 | 65 | 628,0 | 52,33 |

| | | | | | | | | | | | | | | |
|----------------------|-------------|-------------|-------------|-------------|-------------|-------------|----------|-------------|-------------|-------------|-------------|-------------|----------------|---------------|
| Tórax | 0 | 0 | 0 | 0 | 0 | 0 | 0 | 0 | 0 | 0 | 0 | 0 | 0,0 | 0,00 |
| Vias Urinárias/Renal | 22 | 18 | 20 | 4 | 14 | 11 | 0 | 18 | 23 | 18 | 13 | 15 | 176,0 | 14,67 |
| Outros | 0 | 0 | 0 | 0 | 0 | 0 | 0 | 0 | 0 | 0 | 0 | 0 | 0,0 | 0,00 |
| Total | 214 | 146 | 140 | 93 | 82 | 114 | 0 | 197 | 250 | 212 | 203 | 172 | 1.823,0 | 151,92 |
| Média Diária | 6,90 | 5,21 | 4,52 | 3,10 | 2,65 | 3,80 | - | 6,35 | 8,33 | 6,84 | 6,77 | 5,55 | 60,0 | 5,46 |

3.23.2. Exames por Tipo de Pacientes Internos

| | | | | | | | | | | | | | | |
|----------------------|-------------|-------------|-------------|-------------|-------------|-------------|----------|-------------|-------------|-------------|-------------|-------------|--------------|--------------|
| Abdominal Superior | 0 | 3 | 2 | 1 | 0 | 0 | 0 | 4 | 6 | 1 | 0 | 0 | 17,0 | 1,42 |
| Abdominal Total | 22 | 13 | 12 | 10 | 9 | 14 | 0 | 14 | 20 | 14 | 15 | 9 | 152,0 | 12,67 |
| Pelve (Ginecológica) | 0 | 0 | 0 | 0 | 0 | 0 | 0 | 0 | 0 | 0 | 1 | 1 | 2,0 | 0,17 |
| Tireóide | 0 | 2 | 0 | 0 | 0 | 2 | 0 | 3 | 1 | 2 | 0 | 2 | 12,0 | 1,00 |
| Tórax | 0 | 0 | 0 | 0 | 0 | 0 | 0 | 0 | 0 | 0 | 0 | 0 | 0,0 | 0,00 |
| Vias Urinárias/Renal | 4 | 7 | 5 | 1 | 4 | 1 | 0 | 4 | 8 | 1 | 2 | 4 | 41,0 | 3,42 |
| Outros | 0 | 0 | 0 | 0 | 0 | 0 | 0 | 0 | 0 | 0 | 0 | 0 | 0,0 | 0,00 |
| Total | 26 | 25 | 19 | 12 | 13 | 17 | 0 | 25 | 35 | 18 | 18 | 16 | 224,0 | 18,67 |
| Média Diária | 0,84 | 0,89 | 0,61 | 0,40 | 0,42 | 0,57 | - | 0,81 | 1,17 | 0,58 | 0,60 | 0,52 | 7,4 | 0,67 |

3.23.3. Exames por Unidade - Paciente Interno

| | | | | | | | | | | | | | | |
|---------------------|-------------|-------------|-------------|-------------|-------------|-------------|----------|-------------|-------------|-------------|-------------|-------------|--------------|--------------|
| Clínica Cirúrgica | 2 | 2 | 1 | 0 | 1 | 5 | 0 | 2 | 5 | 4 | 6 | 0 | 28,0 | 2,33 |
| Clínica Médica | 23 | 20 | 11 | 10 | 10 | 12 | 0 | 19 | 26 | 14 | 12 | 15 | 172,0 | 14,33 |
| UTI Adulto | 1 | 3 | 1 | 2 | 2 | 0 | 0 | 4 | 4 | 0 | 0 | 1 | 18,0 | 1,50 |
| Total | 26 | 25 | 13 | 12 | 13 | 17 | 0 | 25 | 35 | 18 | 18 | 16 | 218,0 | 18,17 |
| Média Diária | 0,84 | 0,89 | 0,42 | 0,40 | 0,42 | 0,57 | - | 0,81 | 1,17 | 0,58 | 0,60 | 0,52 | 7,2 | 0,66 |

3.23.4. Exames por Tipo de Pacientes Externos

| | | | | | | | | | | | | | | |
|----------------------|-------------|-------------|-------------|-------------|-------------|-------------|----------|-------------|-------------|-------------|-------------|-------------|----------------|---------------|
| Abdominal Superior | 8 | 4 | 5 | 5 | 4 | 5 | 0 | 5 | 7 | 7 | 9 | 8 | 67,0 | 5,58 |
| Abdominal Total | 86 | 56 | 56 | 38 | 25 | 50 | 0 | 71 | 83 | 100 | 86 | 69 | 720,0 | 60,00 |
| Pelve (Ginecologica) | 8 | 5 | 3 | 2 | 4 | 3 | 0 | 2 | 13 | 9 | 7 | 5 | 61,0 | 5,08 |
| Tireóide | 68 | 45 | 42 | 33 | 26 | 29 | 0 | 80 | 97 | 61 | 72 | 63 | 616,0 | 51,33 |
| Tórax | 0 | 0 | 0 | 0 | 0 | 0 | 0 | 0 | 0 | 0 | 0 | 0 | 0,0 | 0,00 |
| Vias Urinárias/Renal | 18 | 11 | 15 | 3 | 10 | 10 | 0 | 14 | 15 | 17 | 11 | 11 | 135,0 | 11,25 |
| Outros | 0 | 0 | 0 | 0 | 0 | 0 | 0 | 0 | 0 | 0 | 0 | 0 | 0,0 | 0,00 |
| Total | 188 | 121 | 121 | 81 | 69 | 97 | 0 | 172 | 215 | 194 | 185 | 156 | 1.599,0 | 133,25 |
| Média Diária | 6,06 | 4,32 | 3,90 | 2,70 | 2,23 | 3,23 | - | 5,55 | 7,17 | 6,26 | 6,17 | 5,03 | 52,6 | 4,78 |

| | | | | | | | | | | | | | | |
|--------------------------------|------------|------------|------------|-----------|-----------|------------|----------|------------|------------|------------|------------|------------|----------------|---------------|
| Total Exames Internos | 26 | 25 | 13 | 12 | 13 | 17 | 0 | 25 | 35 | 18 | 18 | 16 | 218,0 | 18,17 |
| Total Exames Externos | 188 | 121 | 121 | 81 | 69 | 97 | 0 | 172 | 215 | 194 | 185 | 156 | 1.599,0 | 133,25 |
| Total Exames Realizados | 214 | 146 | 134 | 93 | 82 | 114 | 0 | 197 | 250 | 212 | 203 | 172 | 1.817,0 | 151,42 |

3.24. Ultrassonografia com Doppler

3.24.1. Exames por Tipo Pacientes Internos e Externos

| | | | | | | | | | | | | | | |
|--|----|----|----|----|----|----|----|----|----|---|---|---|-------|-------|
| Coloridos de Vasos | 41 | 28 | 22 | 14 | 26 | 41 | 10 | 53 | 49 | 1 | 0 | 0 | 285,0 | 23,75 |
| de Carótida | 0 | 0 | 1 | 1 | 1 | 0 | 0 | 0 | 0 | 0 | 0 | 0 | 3,0 | 0,25 |
| de Membro Inferior Esquerdo - Arterial | 0 | 0 | 0 | 0 | 0 | 0 | 0 | 0 | 1 | 0 | 0 | 0 | 1,0 | 0,08 |
| de Membro Inferior Esquerdo - Venoso | 0 | 1 | 1 | 0 | 0 | 0 | 0 | 0 | 0 | 0 | 0 | 0 | 2,0 | 0,17 |
| de Membro Inferior Direito - Arterial | 0 | 0 | 2 | 0 | 1 | 0 | 0 | 2 | 1 | 0 | 0 | 0 | 6,0 | 0,50 |
| de Membro Inferior Direito - Venoso | 0 | 1 | 4 | 1 | 0 | 2 | 0 | 0 | 0 | 1 | 0 | 0 | 9,0 | 0,75 |
| Outros | 0 | 0 | 0 | 0 | 0 | 0 | 0 | 0 | 0 | 0 | 0 | 0 | 0,0 | 0,00 |

| | | | | | | | | | | | | | | |
|---------------------|------|------|------|------|------|------|------|------|------|------|---|---|-------|-------|
| Total | 41 | 30 | 30 | 16 | 28 | 43 | 10 | 55 | 51 | 2 | 0 | 0 | 306,0 | 25,50 |
| Média Diária | 1,32 | 1,07 | 0,97 | 0,53 | 0,90 | 1,43 | 0,32 | 1,77 | 1,70 | 0,06 | - | - | 10,1 | 1,01 |

3.24.2. Exames por Tipo de Pacientes Internos

| | | | | | | | | | | | | | | |
|---|------|------|------|------|------|------|---|------|------|------|---|------|------|------|
| Coloridos de Vasos | 8 | 6 | 2 | 3 | 5 | 5 | 0 | 9 | 7 | 1 | 0 | 0 | 46,0 | 3,83 |
| de Carótida | 0 | 0 | 1 | 1 | 1 | 0 | 0 | 0 | 0 | 0 | 0 | 0 | 3,0 | 0,25 |
| de Membro Inferior Esquerdo - Arterial | 0 | 0 | 0 | 0 | 0 | 0 | 0 | 0 | 1 | 0 | 0 | 0 | 1,0 | 0,08 |
| de Membro Inferior Esquerdo - Venoso | 0 | 1 | 1 | 0 | 0 | 0 | 0 | 0 | 0 | 0 | 0 | 1 | 3,0 | 0,25 |
| de Membro Inferior Direito - Arterial | 0 | 0 | 2 | 0 | 1 | 0 | 0 | 2 | 1 | 0 | 0 | 0 | 6,0 | 0,50 |
| de Membro Inferior Direito - Venoso | 0 | 1 | 4 | 1 | 0 | 2 | 0 | 0 | 0 | 1 | 0 | 0 | 9,0 | 0,75 |
| Outros | 0 | 0 | 0 | 0 | 0 | 0 | 0 | 0 | 0 | 0 | 0 | 0 | 0,0 | 0,00 |
| Total | 8 | 8 | 10 | 5 | 7 | 7 | 0 | 11 | 9 | 2 | 0 | 1 | 68,0 | 5,67 |
| Média Diária | 0,26 | 0,29 | 0,32 | 0,17 | 0,23 | 0,23 | - | 0,35 | 0,30 | 0,06 | - | 0,03 | 2,2 | 0,22 |

3.24.3. Exames por Unidade - Paciente Interno

| | | | | | | | | | | | | | | |
|--------------------------|------|------|------|------|------|------|---|------|------|------|---|------|------|------|
| Clínica Cirúrgica | 0 | 0 | 0 | 0 | 1 | 2 | 0 | 0 | 0 | 0 | 0 | 0 | 3,0 | 0,25 |
| Clínica Médica | 6 | 8 | 9 | 4 | 5 | 2 | 0 | 9 | 8 | 1 | 0 | 1 | 53,0 | 4,42 |
| UTI Adulto | 2 | 0 | 1 | 1 | 1 | 3 | 0 | 2 | 1 | 1 | 0 | 0 | 12,0 | 1,00 |
| Total | 8 | 8 | 10 | 5 | 7 | 7 | 0 | 11 | 9 | 2 | 0 | 1 | 68,0 | 5,67 |
| Média Diária | 0,26 | 0,29 | 0,32 | 0,17 | 0,23 | 0,23 | - | 0,35 | 0,30 | 0,06 | - | 0,03 | 2,2 | 0,22 |

3.24.4. Exames por Tipo de Pacientes Externos

| | | | | | | | | | | | | | | |
|---------------------------|----|----|----|----|----|----|----|----|----|---|---|---|-------|-------|
| Coloridos de Vasos | 33 | 22 | 20 | 11 | 21 | 36 | 10 | 44 | 42 | 0 | 0 | 0 | 239,0 | 19,92 |
|---------------------------|----|----|----|----|----|----|----|----|----|---|---|---|-------|-------|

| | | | | | | | | | | | | | | |
|--|------|------|------|------|------|------|------|------|------|---|---|---|-------|-------|
| de Carótida | 0 | 0 | 0 | 0 | 0 | 0 | 0 | 0 | 0 | 0 | 0 | 0 | 0,0 | 0,00 |
| de Membro Inferior Esquerdo - Arterial | 0 | 0 | 0 | 0 | 0 | 0 | 0 | 0 | 0 | 0 | 0 | 0 | 0,0 | 0,00 |
| de Membro Inferior Esquerdo - Venoso | 0 | 0 | 0 | 0 | 0 | 0 | 0 | 0 | 0 | 0 | 0 | 0 | 0,0 | 0,00 |
| de Membro Inferior Direito - Arterial | 0 | 0 | 0 | 0 | 0 | 0 | 0 | 0 | 0 | 0 | 0 | 0 | 0,0 | 0,00 |
| de Membro Inferior Direito - Venoso | 0 | 0 | 0 | 0 | 0 | 0 | 0 | 0 | 0 | 0 | 0 | 0 | 0,0 | 0,00 |
| Outros | 0 | 0 | 0 | 0 | 0 | 0 | 0 | 0 | 0 | 0 | 0 | 0 | 0,0 | 0,00 |
| Total | 33 | 22 | 20 | 11 | 21 | 36 | 10 | 44 | 42 | 0 | 0 | 0 | 239,0 | 19,92 |
| Média Diária | 1,06 | 0,79 | 0,65 | 0,37 | 0,68 | 1,20 | 0,32 | 1,42 | 1,40 | - | - | - | 7,9 | 0,88 |

| | | | | | | | | | | | | | | |
|--------------------------------|----|----|----|----|----|----|----|----|----|---|---|---|-------|-------|
| Total Exames Internos | 8 | 8 | 10 | 5 | 7 | 7 | 0 | 11 | 9 | 2 | 0 | 1 | 68,0 | 5,67 |
| Total Exames Externos | 33 | 22 | 20 | 11 | 21 | 36 | 10 | 44 | 42 | 0 | 0 | 0 | 239,0 | 19,92 |
| Total Exames Realizados | 41 | 30 | 30 | 16 | 28 | 43 | 10 | 55 | 51 | 2 | 0 | 1 | 307,0 | 25,58 |

3.25. Fisioterapia

3.25.1. Sessões por Tipo - Paciente Interno

| | | | | | | | | | | | | | | |
|---------------------|-------|-------|-------|-------|-------|-------|-------|-------|-------|-------|-------|-------|----------|----------|
| Aspiração | 310 | 292 | 263 | 276 | 252 | 243 | 231 | 266 | 315 | 345 | 305 | 285 | 3.383,0 | 281,92 |
| Motora | 491 | 436 | 426 | 486 | 462 | 451 | 434 | 472 | 499 | 399 | 364 | 344 | 5.264,0 | 438,67 |
| Respiratório | 544 | 739 | 721 | 744 | 720 | 677 | 598 | 610 | 698 | 682 | 641 | 611 | 7.985,0 | 665,42 |
| Outros | 66 | 36 | 41 | 49 | 41 | 44 | 89 | 101 | 121 | 144 | 121 | 149 | 1.002,0 | 83,50 |
| Total | 1.411 | 1.503 | 1.451 | 1.555 | 1.475 | 1.415 | 1.352 | 1.449 | 1.633 | 1.570 | 1.431 | 1.389 | 17.634,0 | 1.469,50 |
| Média Diária | 45,52 | 53,68 | 46,81 | 51,83 | 47,58 | 47,17 | 43,61 | 46,74 | 54,43 | 50,65 | 47,70 | 44,81 | 580,5 | 48,38 |

3.25.2. Sessões por Unidade - Paciente Interno

| | | | | | | | | | | | | | | |
|--------------------------|-------|-------|-------|-------|-------|-------|-------|-------|-------|-------|-------|-------|-----------------|-----------------|
| Clínica Cirúrgica | 39 | 110 | 91 | 68 | 52 | 28 | 27 | 36 | 44 | 31 | 28 | 266 | 820,0 | 68,33 |
| Clínica Médica | 168 | 275 | 254 | 231 | 211 | 171 | 166 | 345 | 395 | 399 | 363 | 176 | 3.154,0 | 262,83 |
| UTI Adulto | 1.204 | 1.118 | 1.106 | 1.256 | 1.212 | 1.216 | 1.159 | 1.068 | 1.194 | 1.140 | 1.040 | 947 | 13.660,0 | 1.138,33 |
| Total | 1.411 | 1.503 | 1.451 | 1.555 | 1.475 | 1.415 | 1.352 | 1.449 | 1.633 | 1.570 | 1.431 | 1.389 | 17.634,0 | 1.469,50 |
| Média Diária | 45,52 | 53,68 | 46,81 | 51,83 | 47,58 | 47,17 | 43,61 | 46,74 | 54,43 | 50,65 | 47,70 | 44,81 | 580,5 | 48,38 |

3.25.3. Sessão p/ Unidade - Paciente Externo

| | | | | | | | | | | | | | | |
|----------------------------------|---|---|---|---|---|---|---|---|---|---|---|---|------------|-------------|
| Ambulatório de Referência | 0 | 0 | 0 | 0 | 0 | 0 | 0 | 0 | 0 | 0 | 0 | 0 | 0,0 | 0,00 |
| Total | 0 | 0 | 0 | 0 | 0 | 0 | 0 | 0 | 0 | 0 | 0 | 0 | 0,0 | 0,00 |
| Média Diária | - | - | - | - | - | - | - | - | - | - | - | - | 0,0 | 0,00 |

3.26. Fonoaudiologia

3.26.1. Sessões por Tipo - Paciente Interno

| | | | | | | | | | | | | | | |
|-------------------------|------|------|------|------|------|------|------|------|------|------|------|------|----------------|---------------|
| Avaliação | 12 | 16 | 14 | 12 | 8 | 8 | 7 | 18 | 28 | 22 | 18 | 22 | 185,0 | 15,42 |
| Estimulação | 52 | 98 | 89 | 77 | 68 | 55 | 51 | 63 | 76 | 82 | 71 | 80 | 862,0 | 71,83 |
| Indicação de GTT | 0 | 0 | 0 | 0 | 0 | 0 | 0 | 1 | 1 | 1 | 0 | 0 | 3,0 | 0,25 |
| Test BDT | 26 | 16 | 14 | 16 | 11 | 8 | 9 | 21 | 29 | 33 | 21 | 36 | 240,0 | 20,00 |
| Outros | 0 | 32 | 31 | 28 | 21 | 23 | 25 | 29 | 33 | 27 | 19 | 22 | 290,0 | 24,17 |
| Total | 90 | 162 | 148 | 133 | 108 | 94 | 92 | 132 | 167 | 165 | 129 | 160 | 1.580,0 | 131,67 |
| Média Diária | 2,90 | 5,79 | 4,77 | 4,43 | 3,48 | 3,13 | 2,97 | 4,26 | 5,57 | 5,32 | 4,30 | 5,16 | 52,1 | 4,34 |

3.26.2. Sessões por Unidade - Paciente Interno

| | | | | | | | | | | | | | | |
|--------------------------|----|-----|-----|-----|----|----|----|-----|-----|-----|----|-----|----------------|---------------|
| Clínica Cirúrgica | 2 | 1 | 2 | 2 | 2 | 1 | 2 | 4 | 4 | 2 | 2 | 28 | 52,0 | 4,33 |
| Clínica Médica | 19 | 32 | 29 | 18 | 14 | 11 | 15 | 19 | 34 | 39 | 28 | 14 | 272,0 | 22,67 |
| UTI Adulto | 69 | 129 | 117 | 113 | 92 | 82 | 75 | 109 | 129 | 124 | 99 | 118 | 1.256,0 | 104,67 |

| | | | | | | | | | | | | | | |
|---------------------|------|------|------|------|------|------|------|------|------|------|------|------|----------------|---------------|
| Total | 90 | 162 | 148 | 133 | 108 | 94 | 92 | 132 | 167 | 165 | 129 | 160 | 1.580,0 | 131,67 |
| Média Diária | 2,90 | 5,79 | 4,77 | 4,43 | 3,48 | 3,13 | 2,97 | 4,26 | 5,57 | 5,32 | 4,30 | 5,16 | 52,1 | 4,34 |

3.26.3. Sessão p/ Unidade - Paciente Externo

| | | | | | | | | | | | | | | |
|----------------------------------|---|---|---|---|---|---|---|---|---|---|---|---|------------|-------------|
| Ambulatório de Referência | 0 | 0 | 0 | 0 | 0 | 0 | 0 | 0 | 0 | 0 | 0 | 0 | 0,0 | 0,00 |
| Total | 0 | 0 | 0 | 0 | 0 | 0 | 0 | 0 | 0 | 0 | 0 | 0 | 0,0 | 0,00 |
| Média Diária | 0 | 0 | 0 | 0 | 0 | 0 | 0 | 0 | 0 | 0 | 0 | 0 | 0,0 | 0,00 |

| | | | | | | | | | | | | | | |
|--|-------|-------|-------|-------|-------|-------|-------|-------|-------|-------|-------|-------|-----------------|-----------------|
| Total de Sessões Pacientes Internos | 1.501 | 1.665 | 1.599 | 1.688 | 1.583 | 1.509 | 1.444 | 1.581 | 1.800 | 1.735 | 1.560 | 1.549 | 19.214,0 | 1.601,17 |
| Total de Sessões Pacientes Externos | 0 | 0 | 0 | 0 | 0 | 0 | 0 | 0 | 0 | 0 | 0 | 0 | 0,0 | 0,00 |
| Total de Sessões Realizadas | 1.501 | 1.665 | 1.599 | 1.688 | 1.583 | 1.509 | 1.444 | 1.581 | 1.800 | 1.735 | 1.560 | 1.549 | 19.214,0 | 1.601,17 |

3.27. Hemoterapia - Agência Transfusional

3.27.1. Nº de Bolsas Utilizadas por Unidade

| | | | | | | | | | | | | | | |
|--------------------------|------|------|------|------|------|------|------|------|------|------|------|------|--------------|--------------|
| Clínica Cirúrgica | 7 | 0 | 0 | 2 | 2 | 4 | 9 | 3 | 3 | 5 | 2 | 2 | 39,0 | 3,25 |
| Clínica Médica | 46 | 32 | 11 | 11 | 44 | 23 | 24 | 21 | 47 | 9 | 6 | 11 | 285,0 | 23,75 |
| UTI Adulto | 42 | 35 | 25 | 14 | 25 | 48 | 19 | 60 | 48 | 20 | 5 | 4 | 345,0 | 28,75 |
| Centro Cirúrgico | 10 | 4 | 4 | 6 | 8 | 7 | 4 | 5 | 10 | 2 | 0 | 8 | 68,0 | 5,67 |
| Total | 105 | 71 | 40 | 33 | 79 | 82 | 56 | 89 | 108 | 36 | 13 | 25 | 737,0 | 61,42 |
| Média Diária | 3,39 | 2,54 | 1,29 | 1,10 | 2,55 | 2,73 | 1,81 | 2,87 | 3,60 | 1,16 | 0,43 | 0,81 | 24,3 | 2,02 |

3.27.2. Outros Procedimentos

| | | | | | | | | | | | | | | |
|---------------------------------|---|---|---|---|---|---|---|---|---|---|---|---|------------|-------------|
| Sangria Terapêutica | 0 | 0 | 0 | 0 | 0 | 0 | 0 | 0 | 0 | 0 | 0 | 0 | 0,0 | 0,00 |
| Plasmaferese Terapêutica | 0 | 0 | 0 | 0 | 0 | 0 | 0 | 0 | 0 | 0 | 0 | 0 | 0,0 | 0,00 |

| | | | | | | | | | | | | | | |
|---------------------------|------|------|------|------|------|------|------|------|------|------|------|------|-------|-------|
| Nº Transfusões Realizadas | 105 | 71 | 40 | 33 | 79 | 82 | 56 | 89 | 108 | 36 | 13 | 25 | 737,0 | 61,42 |
| Média Diária | 3,39 | 2,54 | 1,29 | 1,10 | 2,55 | 2,73 | 1,81 | 2,87 | 3,60 | 1,16 | 0,43 | 0,81 | 24,3 | 2,02 |

3.28. Hemodiálise

3.28.1. Nº de Sessões por Unidade

| | | | | | | | | | | | | | | |
|-------------------|------|------|------|------|------|------|------|------|------|------|------|------|-------|-------|
| Centro Cirúrgico | 0 | 0 | 0 | 0 | 0 | 0 | 0 | 0 | 0 | 0 | 0 | 0 | 0,0 | 0,00 |
| Clínica Cirúrgica | 0 | 0 | 0 | 0 | 0 | 0 | 0 | 0 | 0 | 0 | 0 | 0 | 0,0 | 0,00 |
| Clínica Médica | 0 | 0 | 0 | 0 | 0 | 0 | 0 | 0 | 0 | 0 | 0 | 0 | 0,0 | 0,00 |
| UTI Adulto | 54 | 45 | 45 | 35 | 44 | 27 | 27 | 31 | 49 | 22 | 18 | 17 | 414,0 | 34,50 |
| Total | 54 | 45 | 45 | 35 | 44 | 27 | 27 | 31 | 49 | 22 | 18 | 17 | 414,0 | 34,50 |
| Média Diária | 1,74 | 1,61 | 1,45 | 1,17 | 1,42 | 0,90 | 0,87 | 1,00 | 1,63 | 0,71 | 0,60 | 0,55 | 13,6 | 1,14 |

3.29. Pulsoterapia

3.29.1. Exames por Unidade - Paciente Interno

| | | | | | | | | | | | | | | |
|-------------------|---|---|---|---|---|---|---|---|---|---|---|---|-----|------|
| Clínica Cirúrgica | 0 | 0 | 0 | 0 | 0 | 0 | 0 | 0 | 0 | 0 | 0 | 0 | 0,0 | 0,00 |
| Clínica Médica | 0 | 0 | 0 | 0 | 0 | 0 | 0 | 0 | 0 | 0 | 0 | 0 | 0,0 | 0,00 |
| UTI Adulto | 0 | 0 | 0 | 0 | 0 | 0 | 0 | 0 | 0 | 0 | 0 | 0 | 0,0 | 0,00 |
| Total | 0 | 0 | 0 | 0 | 0 | 0 | 0 | 0 | 0 | 0 | 0 | 0 | 0,0 | 0,00 |
| Média Diária | - | - | - | - | - | - | - | - | - | - | - | - | 0,0 | 0,00 |

3.29.2. Exames por Unidade - Paciente Externo

| | | | | | | | | | | | | | | |
|--------------|------|------|------|------|------|------|------|------|------|------|------|------|-------|-------|
| Ambulatório | 26 | 20 | 17 | 8 | 17 | 19 | 27 | 16 | 24 | 25 | 34 | 37 | 270,0 | 22,50 |
| Total | 26 | 20 | 17 | 8 | 17 | 19 | 27 | 16 | 24 | 25 | 34 | 37 | 270,0 | 22,50 |
| Média Diária | 0,84 | 0,71 | 0,55 | 0,27 | 0,55 | 0,63 | 0,87 | 0,52 | 0,80 | 0,81 | 1,13 | 1,19 | 8,9 | 0,74 |

| | | | | | | | | | | | | | | |
|-------------------------|----|----|----|---|----|----|----|----|----|----|----|----|-------|-------|
| Total Exames Internos | 0 | 0 | 0 | 0 | 0 | 0 | 0 | 0 | 0 | 0 | 0 | 0 | 0,0 | 0,00 |
| Total Exames Externos | 26 | 20 | 17 | 8 | 17 | 19 | 27 | 16 | 24 | 25 | 34 | 37 | 270,0 | 22,50 |
| Total Exames Realizados | 26 | 20 | 17 | 8 | 17 | 19 | 27 | 16 | 24 | 25 | 34 | 37 | 270,0 | 22,50 |

3.30. Resumo do Total SADT Internos e Externo

3.30.1. Exames por Tipo

| | | | | | | | | | | | | | | |
|--|--------|--------|--------|--------|--------|--------|--------|--------|--------|--------|--------|--------|-----------|-----------|
| Anatomia Patológica | 240 | 201 | 263 | 186 | 31 | 86 | 126 | 156 | 196 | 258 | 203 | 285 | 2.231,0 | 185,92 |
| Balão Intragástrico | 1 | 0 | 0 | 0 | 0 | 0 | 1 | 0 | 1 | 1 | 1 | 1 | 6,0 | 0,50 |
| Bomba de Insulina | 65 | 69 | 72 | 73 | 73 | 74 | 74 | 76 | 76 | 70 | 81 | 77 | 880,0 | 73,33 |
| Broncoscopia | 9 | 1 | 2 | 4 | 1 | 5 | 4 | 3 | 3 | 2 | 2 | 4 | 40,0 | 3,33 |
| Colangiopancreatografia Retrógrada Endoscópica | 5 | 5 | 3 | 6 | 2 | 7 | 5 | 8 | 7 | 11 | 14 | 13 | 86,0 | 7,17 |
| Colonoscopia | 94 | 75 | 88 | 24 | 23 | 71 | 98 | 95 | 96 | 80 | 71 | 93 | 908,0 | 75,67 |
| Densitometria óssea | 40 | 35 | 33 | 0 | 0 | 35 | 40 | 36 | 37 | 0 | 0 | 0 | 256,0 | 21,33 |
| Ecocardiograma | 89 | 75 | 70 | 29 | 52 | 41 | 0 | 83 | 98 | 98 | 4 | 0 | 639,0 | 53,25 |
| Eletrocardiograma | 262 | 268 | 202 | 141 | 136 | 214 | 245 | 288 | 295 | 298 | 318 | 355 | 3.022,0 | 251,83 |
| Endoscopia | 251 | 365 | 347 | 162 | 85 | 226 | 275 | 378 | 460 | 430 | 397 | 283 | 3.659,0 | 304,92 |
| Escleroterapia Ecoviada com Espuma | 20 | 20 | 17 | 10 | 17 | 12 | 3 | 22 | 14 | 0 | 0 | 0 | 135,0 | 11,25 |
| Espirometria | 27 | 30 | 23 | 0 | 0 | 13 | 0 | 0 | 21 | 30 | 0 | 6 | 150,0 | 12,50 |
| Laboratório de Análises Clínicas | 20.677 | 17.428 | 18.146 | 13.648 | 12.944 | 16.537 | 20.958 | 20.914 | 20.352 | 21.103 | 20.600 | 18.631 | 221.938,0 | 18.494,83 |
| MAPA | 15 | 20 | 11 | 8 | 14 | 18 | 20 | 19 | 14 | 17 | 20 | 16 | 192,0 | 16,00 |
| Medicina Nuclear - Cintilografia | 12 | 12 | 12 | 12 | 12 | 12 | 12 | 12 | 7 | 0 | 0 | 0 | 103,0 | 8,58 |
| Medicina Nuclear - Iodoterapia | 5 | 5 | 4 | 0 | 0 | 2 | 3 | 2 | 2 | 0 | 0 | 0 | 23,0 | 1,92 |

| | | | | | | | | | | | | | | |
|-------------------------------------|---------------|---------------|---------------|---------------|---------------|---------------|---------------|---------------|---------------|---------------|---------------|---------------|------------------|------------------|
| PAAF (Biópsia para tireóide) | 17 | 30 | 25 | 12 | 9 | 25 | 0 | 30 | 35 | 11 | 62 | 23 | 279,0 | 23,25 |
| Polissonografia | 3 | 3 | 1 | 0 | 1 | 1 | 5 | 3 | 0 | 0 | 0 | 0 | 17,0 | 1,42 |
| Raio-x | 436 | 401 | 516 | 316 | 342 | 403 | 548 | 630 | 619 | 537 | 592 | 576 | 5.916,0 | 493,00 |
| Ressonância Magnética | 45 | 42 | 38 | 27 | 35 | 41 | 55 | 53 | 42 | 42 | 51 | 20 | 491,0 | 40,92 |
| Teste Ergometria | 12 | 19 | 10 | 0 | 0 | 16 | 17 | 12 | 13 | 0 | 0 | 0 | 99,0 | 8,25 |
| Tomografia | 168 | 130 | 121 | 81 | 97 | 148 | 155 | 154 | 141 | 121 | 141 | 147 | 1.604,0 | 133,67 |
| Ultrassonografia | 214 | 146 | 134 | 93 | 82 | 114 | 0 | 197 | 250 | 212 | 203 | 172 | 1.817,0 | 151,42 |
| Ultrassonografia com Doppler | 41 | 30 | 30 | 16 | 28 | 43 | 10 | 55 | 51 | 2 | 0 | 1 | 307,0 | 25,58 |
| Total | 22.748 | 19.410 | 20.168 | 14.848 | 13.984 | 18.144 | 22.654 | 23.226 | 22.830 | 23.323 | 22.760 | 20.703 | 244.798,0 | 20.374,25 |

3.31. Total SADT Internos

3.31.1. Exames por Tipo

| | | | | | | | | | | | | | | |
|---|-----|-----|-----|----|----|----|----|-----|-----|-----|-----|-----|----------------|---------------|
| Anatomia Patológica | 122 | 71 | 113 | 72 | 15 | 31 | 54 | 71 | 72 | 114 | 105 | 167 | 1.007,0 | 83,92 |
| Balão Intragástrico | 0 | 0 | 0 | 0 | 0 | 0 | 0 | 0 | 0 | 0 | 0 | 0 | 0,0 | 0,00 |
| Bomba de Insulina | 0 | 0 | 0 | 0 | 0 | 0 | 0 | 0 | 0 | 0 | 0 | 0 | 0,0 | 0,00 |
| Broncoscopia | 8 | 1 | 2 | 3 | 0 | 4 | 4 | 1 | 2 | 1 | 0 | 4 | 30,0 | 2,50 |
| Colangiopancreatografia Retrógrada Endoscópica | 3 | 3 | 1 | 5 | 0 | 5 | 5 | 3 | 5 | 2 | 7 | 7 | 46,0 | 3,83 |
| Colonoscopia | 7 | 3 | 3 | 1 | 2 | 5 | 7 | 2 | 7 | 3 | 3 | 1 | 44,0 | 3,67 |
| Densitometria óssea | 0 | 0 | 0 | 0 | 0 | 0 | 0 | 0 | 0 | 0 | 0 | 0 | 0,0 | 0,00 |
| Ecocardiograma | 32 | 21 | 24 | 11 | 17 | 14 | 0 | 20 | 18 | 16 | 4 | 0 | 177,0 | 14,75 |
| Eletrocardiograma | 112 | 120 | 75 | 73 | 62 | 79 | 98 | 156 | 158 | 181 | 210 | 189 | 1.513,0 | 126,08 |
| Endoscopia | 14 | 17 | 12 | 8 | 10 | 15 | 15 | 15 | 36 | 13 | 12 | 14 | 181,0 | 15,08 |
| Escleroterapia Ecoviada com Espuma | 0 | 0 | 0 | 0 | 0 | 0 | 0 | 0 | 0 | 0 | 0 | 0 | 0,0 | 0,00 |

| | | | | | | | | | | | | | | |
|----------------------------------|--------------|--------------|--------------|--------------|--------------|--------------|--------------|--------------|--------------|--------------|--------------|--------------|-----------------|-----------------|
| Espirometria | 0 | 0 | 0 | 0 | 0 | 0 | 0 | 0 | 0 | 0 | 0 | 0 | 0,0 | 0,00 |
| Laboratório de Análises Clínicas | 8.744 | 7.011 | 6.317 | 5.939 | 6.027 | 6.076 | 8.882 | 8.806 | 8.209 | 6.151 | 6.091 | 5.992 | 84.245,0 | 7.020,42 |
| MAPA | 0 | 0 | 0 | 0 | 0 | 0 | 0 | 0 | 0 | 0 | 0 | 0 | 0,0 | 0,00 |
| Medicina Nuclear - Cintilografia | 0 | 0 | 0 | 0 | 0 | 0 | 0 | 0 | 0 | 0 | 0 | 0 | 0,0 | 0,00 |
| Medicina Nuclear - Iodoterapia | 0 | 0 | 0 | 0 | 0 | 0 | 0 | 0 | 0 | 0 | 0 | 0 | 0,0 | 0,00 |
| PAAF (Biópsia para tireóide) | 0 | 0 | 0 | 0 | 0 | 0 | 0 | 0 | 0 | 0 | 0 | 0 | 0,0 | 0,00 |
| Polissonografia | 0 | 0 | 0 | 0 | 0 | 0 | 0 | 0 | 0 | 0 | 0 | 0 | 0,0 | 0,00 |
| Raio-x | 301 | 292 | 281 | 218 | 208 | 209 | 297 | 392 | 386 | 321 | 333 | 306 | 3.544,0 | 295,33 |
| Ressonância Magnética | 9 | 7 | 7 | 6 | 12 | 17 | 22 | 23 | 8 | 10 | 9 | 3 | 133,0 | 11,08 |
| Teste Ergometria | 0 | 0 | 0 | 0 | 0 | 0 | 0 | 0 | 0 | 0 | 0 | 0 | 0,0 | 0,00 |
| Tomografia | 69 | 43 | 52 | 30 | 33 | 63 | 81 | 64 | 55 | 29 | 44 | 36 | 599,0 | 49,92 |
| Ultrassonografia | 26 | 25 | 13 | 12 | 13 | 17 | 0 | 25 | 35 | 18 | 18 | 16 | 218,0 | 18,17 |
| Ultrassonografia com Doppler | 8 | 8 | 10 | 5 | 7 | 7 | 0 | 11 | 9 | 2 | 0 | 1 | 68,0 | 5,67 |
| Total | 9.455 | 7.622 | 6.910 | 6.383 | 6.406 | 6.542 | 9.465 | 9.589 | 9.000 | 6.861 | 6.836 | 6.736 | 91.805,0 | 7.650,42 |

3.32. Total SADT Externos

3.32.1. Exames por Tipo

| | | | | | | | | | | | | | | |
|--|-----|-----|-----|-----|----|----|----|----|-----|-----|----|-----|---------|--------|
| Anatomia Patológica | 118 | 130 | 150 | 114 | 16 | 55 | 72 | 85 | 124 | 144 | 98 | 118 | 1.224,0 | 102,00 |
| Balão Intragástrico | 1 | 0 | 0 | 0 | 0 | 0 | 1 | 0 | 1 | 1 | 1 | 1 | 6,0 | 0,50 |
| Bomba de Insulina | 65 | 69 | 72 | 73 | 73 | 74 | 74 | 76 | 76 | 70 | 81 | 77 | 880,0 | 73,33 |
| Broncoscopia | 1 | 0 | 0 | 1 | 1 | 1 | 0 | 2 | 1 | 1 | 2 | 0 | 10,0 | 0,83 |
| Colangiopancreatografia Retrógrada Endoscópica | 2 | 2 | 2 | 1 | 2 | 2 | 0 | 5 | 2 | 9 | 7 | 6 | 40,0 | 3,33 |

| | | | | | | | | | | | | | | |
|------------------------------------|---------------|---------------|---------------|--------------|--------------|---------------|---------------|---------------|---------------|---------------|---------------|---------------|------------------|------------------|
| Colonoscopia | 87 | 72 | 85 | 23 | 21 | 66 | 91 | 93 | 89 | 77 | 68 | 92 | 864,0 | 72,00 |
| Densitometria óssea | 40 | 35 | 33 | 0 | 0 | 35 | 40 | 36 | 37 | 0 | 0 | 0 | 256,0 | 21,33 |
| Ecocardiograma | 57 | 54 | 46 | 18 | 35 | 27 | 0 | 63 | 80 | 82 | 0 | 0 | 462,0 | 38,50 |
| Eletrocardiograma | 150 | 148 | 127 | 68 | 74 | 135 | 147 | 132 | 137 | 117 | 108 | 166 | 1.509,0 | 125,75 |
| Endoscopia | 237 | 348 | 335 | 154 | 75 | 211 | 260 | 363 | 424 | 417 | 385 | 269 | 3.478,0 | 289,83 |
| Escleroterapia Ecoviada com Espuma | 20 | 20 | 17 | 10 | 17 | 12 | 3 | 22 | 14 | 0 | 0 | 0 | 135,0 | 11,25 |
| Espirometria | 27 | 30 | 23 | 0 | 0 | 13 | 0 | 0 | 21 | 30 | 0 | 6 | 150,0 | 12,50 |
| Laboratório de Análises Clínicas | 11.933 | 10.417 | 11.829 | 7.709 | 6.917 | 10.461 | 12.076 | 12.108 | 12.143 | 14.952 | 14.509 | 12.639 | 137.693,0 | 11.474,42 |
| MAPA | 15 | 20 | 11 | 8 | 14 | 18 | 20 | 19 | 14 | 17 | 20 | 16 | 192,0 | 16,00 |
| Medicina Nuclear - Cintilografia | 12 | 12 | 12 | 12 | 12 | 12 | 12 | 12 | 7 | 0 | 0 | 0 | 103,0 | 8,58 |
| Medicina Nuclear - Iodoterapia | 5 | 5 | 4 | 0 | 0 | 2 | 3 | 2 | 2 | 0 | 0 | 0 | 23,0 | 1,92 |
| PAAF (Biópsia para tireóide) | 17 | 30 | 25 | 12 | 9 | 25 | 0 | 30 | 35 | 11 | 62 | 23 | 279,0 | 23,25 |
| Polissonografia | 3 | 3 | 1 | 0 | 1 | 1 | 5 | 3 | 0 | 0 | 0 | 0 | 17,0 | 1,42 |
| Raio-x | 135 | 109 | 235 | 98 | 134 | 194 | 251 | 238 | 233 | 216 | 259 | 270 | 2.372,0 | 197,67 |
| Ressonância Magnética | 36 | 35 | 31 | 21 | 23 | 24 | 33 | 30 | 34 | 32 | 42 | 17 | 358,0 | 29,83 |
| Teste Ergometria | 12 | 19 | 10 | 0 | 0 | 16 | 17 | 12 | 13 | 0 | 0 | 0 | 99,0 | 8,25 |
| Tomografia | 99 | 87 | 69 | 51 | 64 | 85 | 74 | 90 | 86 | 92 | 97 | 111 | 1.005,0 | 83,75 |
| Ultrassonografia | 188 | 121 | 121 | 81 | 69 | 97 | 0 | 172 | 215 | 194 | 185 | 156 | 1.599,0 | 133,25 |
| Ultrassonografia com Doppler | 33 | 22 | 20 | 11 | 21 | 36 | 10 | 44 | 42 | 0 | 0 | 0 | 239,0 | 19,92 |
| Total | 13.293 | 11.788 | 13.258 | 8.465 | 7.578 | 11.602 | 13.189 | 13.637 | 13.830 | 16.462 | 15.924 | 13.967 | 152.993,0 | 12.729,50 |

| | | | | | | | | | | | | | | |
|----------------------------------|-------|-------|-------|-------|-------|-------|-------|-------|-------|-------|-------|-------|----------|----------|
| 3.33. Total SADT Internos | 9.455 | 7.622 | 6.910 | 6.383 | 6.406 | 6.542 | 9.465 | 9.589 | 9.000 | 6.861 | 6.836 | 6.736 | 91.805,0 | 7.650,42 |
|----------------------------------|-------|-------|-------|-------|-------|-------|-------|-------|-------|-------|-------|-------|----------|----------|

| | | | | | | | | | | | | | | |
|------------------------------------|--------|--------|--------|--------|--------|--------|--------|--------|--------|--------|--------|--------|-------------------|------------------|
| 3.33.1. Total SADT Externos | 13.293 | 11.788 | 13.258 | 8.465 | 7.578 | 11.602 | 13.189 | 13.637 | 13.830 | 16.462 | 15.924 | 13.967 | 152.993,0 | 12.749,42 |
| 3.33.2. TOTAL GERAL SADT | 22.748 | 19.410 | 20.168 | 14.848 | 13.984 | 18.144 | 22.654 | 23.226 | 22.830 | 23.323 | 22.760 | 20.703 | 244.798,00 | 20.399,83 |

3.34. Total Tratamentos Internos

3.34.1. Atendimento por Sessões

| | | | | | | | | | | | | | | |
|---------------------------------|-------|-------|-------|-------|-------|-------|-------|-------|-------|-------|-------|-------|-----------------|-----------------|
| Fisioterapia (Sessões) | 1.411 | 1.503 | 1.451 | 1.555 | 1.475 | 1.415 | 1.352 | 1.449 | 1.633 | 1.570 | 1.431 | 1.389 | 17.634,0 | 1.469,50 |
| Fonoaudiologia (Sessões) | 90 | 162 | 148 | 133 | 108 | 94 | 92 | 132 | 167 | 165 | 129 | 160 | 1.580,0 | 131,67 |
| Hemoterapia | 105 | 71 | 40 | 33 | 79 | 82 | 56 | 89 | 108 | 36 | 13 | 25 | 737,0 | 61,42 |
| Hemodiálise (Sessões) | 54 | 45 | 45 | 35 | 44 | 27 | 27 | 31 | 49 | 22 | 18 | 17 | 414,0 | 34,50 |
| Pulsoterapia | 26 | 20 | 17 | 8 | 17 | 19 | 27 | 16 | 24 | 25 | 34 | 37 | 270,0 | 22,50 |
| TOTAL | 1.686 | 1.801 | 1.701 | 1.764 | 1.723 | 1.637 | 1.554 | 1.717 | 1.981 | 1.818 | 1.625 | 1.628 | 20.635,0 | 1.719,58 |

4. Serviços de Apoio

4.1. Nutrição e Dietética

4.1.1. Refeições Servidas por Tipo

| | | | | | | | | | | | | | | |
|---------------------------|-------|-------|-------|-------|-------|-------|-------|-------|-------|-------|-------|-------|-----------------|-----------------|
| Desjejum | 2.344 | 2.048 | 2.065 | 1.601 | 1.381 | 1.815 | 2.173 | 2.366 | 2.331 | 1.814 | 1.787 | 1.925 | 23.650,0 | 1.970,83 |
| Colaço | 1.224 | 1.077 | 1.059 | 828 | 740 | 953 | 1.113 | 1.271 | 1.253 | 879 | 900 | 943 | 12.240,0 | 1.020,00 |
| Almoço | 4.325 | 4.275 | 4.555 | 3.460 | 3.032 | 3.568 | 4.111 | 4.057 | 4.055 | 4.180 | 3.586 | 4.247 | 47.451,0 | 3.954,25 |
| Lanche | 1.631 | 1.028 | 996 | 805 | 724 | 917 | 1.080 | 1.218 | 1.193 | 917 | 855 | 1.070 | 12.434,0 | 1.036,17 |
| Jantar | 3.518 | 2.674 | 2.819 | 2.352 | 2.011 | 2.389 | 2.945 | 3.389 | 3.031 | 2.585 | 2.812 | 2.818 | 33.343,0 | 2.778,58 |
| Ceia | 1.240 | 1.077 | 1.057 | 844 | 732 | 926 | 1.090 | 1.252 | 1.193 | 917 | 965 | 954 | 12.247,0 | 1.020,58 |
| Dieta Enteral | 209 | 161 | 273 | 213 | 110 | 133 | 185 | 201 | 272 | 315 | 266 | 277 | 2.615,0 | 217,92 |
| Suplementação V.O. | 297 | 383 | 328 | 107 | 137 | 400 | 374 | 301 | 243 | 156 | 260 | 333 | 3.319,0 | 276,58 |
| Outros - U/E | 0 | 0 | 0 | 0 | 0 | 0 | 0 | 0 | 0 | 0 | 0 | 0 | 0,0 | 0,00 |

| | | | | | | | | | | | | | | |
|---------------------|--------|--------|--------|--------|--------|--------|--------|--------|--------|--------|--------|--------|------------------|------------------|
| Total | 14.788 | 12.723 | 13.152 | 10.210 | 8.867 | 11.101 | 13.071 | 14.055 | 13.571 | 11.763 | 11.431 | 12.567 | 147.299,0 | 12.274,92 |
| Média Diária | 477,03 | 454,39 | 424,26 | 340,33 | 286,03 | 370,03 | 421,65 | 453,39 | 452,37 | 379,45 | 381,03 | 405,39 | 4.845,4 | 403,78 |

4.1.2. Refeições Servidas p/ Comensal

| | | | | | | | | | | | | | | |
|--------------------------|--------|--------|--------|--------|--------|--------|--------|--------|--------|--------|--------|--------|------------------|------------------|
| Funcionários | 2.442 | 2.471 | 2.822 | 2.578 | 2.039 | 2.134 | 2.445 | 2.285 | 2.574 | 3.024 | 2.578 | 2.904 | 30.296,0 | 2.524,67 |
| Acompanhantes | 3.385 | 2.935 | 3.059 | 2.325 | 1.913 | 2.578 | 3.181 | 3.282 | 3.259 | 2.768 | 2.690 | 2.971 | 34.346,0 | 2.862,17 |
| Médicos | 214 | 372 | 406 | 330 | 262 | 221 | 287 | 452 | 230 | 266 | 223 | 495 | 3.758,0 | 313,17 |
| Clínica Cirúrgica | 1.477 | 1.391 | 1.104 | 562 | 885 | 1.860 | 1.812 | 2.292 | 1.888 | 1.646 | 1.899 | 1.701 | 18.517,0 | 1.543,08 |
| Clínica Médica | 6.080 | 5.286 | 5.470 | 4.331 | 3.614 | 4.070 | 5.131 | 5.449 | 5.073 | 3.879 | 3.856 | 4.295 | 56.534,0 | 4.711,17 |
| UTI Adulto | 1.190 | 268 | 291 | 77 | 154 | 238 | 215 | 295 | 547 | 180 | 185 | 201 | 3.841,0 | 320,08 |
| Total | 14.788 | 12.723 | 13.152 | 10.203 | 8.867 | 11.101 | 13.071 | 14.055 | 13.571 | 11.763 | 11.431 | 12.567 | 147.292,0 | 12.274,33 |
| Média Diária | 477,03 | 454,39 | 424,26 | 340,10 | 286,03 | 370,03 | 421,65 | 453,39 | 452,37 | 379,45 | 381,03 | 405,39 | 4.845,1 | 403,76 |

4.1.3. Refeição Servidas Complementar

| | | | | | | | | | | | | | | |
|-------------------------|------|------|------|------|------|------|------|------|------|------|------|------|----------------|---------------|
| Dieta Parenteral | 38 | 59 | 45 | 1 | 43 | 116 | 186 | 182 | 135 | 171 | 171 | 176 | 1.323,0 | 110,25 |
| Total | 38 | 59 | 45 | 1 | 43 | 116 | 186 | 182 | 135 | 171 | 171 | 176 | 1.323,0 | 110,25 |
| Média Diária | 1,23 | 2,11 | 1,45 | 0,03 | 1,39 | 3,87 | 6,00 | 5,87 | 4,50 | 5,52 | 5,70 | 5,68 | 43,3 | 3,61 |

4.1.4. Refeição Servidas Complementar - Por Unidade

| | | | | | | | | | | | | | | |
|--------------------------|------|------|------|------|------|------|------|------|------|------|------|------|----------------|---------------|
| Clínica Cirúrgica | 18 | 10 | 33 | 1 | 1 | 86 | 137 | 143 | 87 | 92 | 49 | 128 | 785,0 | 65,42 |
| Clínica Médica | 0 | 21 | 9 | 0 | 14 | 25 | 24 | 4 | 26 | 51 | 10 | 8 | 192,0 | 16,00 |
| UTI Adulto | 19 | 28 | 3 | 0 | 28 | 5 | 25 | 34 | 21 | 28 | 2 | 38 | 231,0 | 19,25 |
| Total | 37 | 59 | 45 | 1 | 43 | 116 | 186 | 181 | 134 | 171 | 61 | 174 | 1.208,0 | 100,67 |
| Média Diária | 1,19 | 2,11 | 1,45 | 0,03 | 1,39 | 3,87 | 6,00 | 5,84 | 4,47 | 5,52 | 2,03 | 5,61 | 39,5 | 3,29 |

| | | | | | | | | | | | | | | |
|--|---|---|---|---|---|---|---|---|---|---|---|---|-----|------|
| 4.1.5. Inutilização de Refeição Complementar | 1 | 0 | 1 | 0 | 0 | 1 | 0 | 1 | 1 | 0 | 0 | 2 | 7,0 | 0,58 |
|--|---|---|---|---|---|---|---|---|---|---|---|---|-----|------|

4.2. Processamento da Roupa

4.2.1. Kg Roupas Lavada p/Unidade

| | | | | | | | | | | | | | | |
|-------------------------------------|----------|-----------|----------|----------|----------|----------|-----------|----------|-----------|----------|----------|-----------|----------|----------|
| Clínica Médica | 1.033,79 | 1.029,60 | 1.070,10 | 1.414,20 | 1.453,30 | 919,82 | 1.021,150 | 1.272,00 | 1.206,775 | 1.300,17 | 606,060 | 616,430 | 12.943,4 | 1.078,62 |
| Clínica Cirúrgica | 486,500 | 526,99 | 492,05 | 227,00 | 239,80 | 378,50 | 434,80 | 625,50 | 571,305 | 595,21 | 991,650 | 1.154,340 | 6.723,6 | 560,30 |
| UTI | 2.326,09 | 2.052,60 | 2.178,90 | 1.958,30 | 1.944,50 | 1.927,38 | 2.023,55 | 2.252,82 | 2.277,805 | 1.839,90 | 1.555,99 | 1.707,100 | 24.044,9 | 2.003,74 |
| Centro Cirúrgico/Obstétrico | 2.162,30 | 2.214,245 | 1.877,58 | 910,63 | 906,84 | 1.140,60 | 1.440,150 | 2.259,36 | 1.968,055 | 2.711,12 | 2.518,41 | 2.475,55 | 22.584,8 | 1.882,07 |
| CME | 567,900 | 534,035 | 619,03 | 425,40 | 611,17 | 527,28 | 507,95 | 523,26 | 569,01 | 501,40 | 381,10 | 399,700 | 6.167,2 | 513,94 |
| Endoscopia | 318,40 | 293,10 | 395,10 | 298,80 | 184,20 | 221,10 | 371,50 | 431,10 | 412,400 | 381,60 | 309,60 | 262,200 | 3.879,1 | 323,26 |
| Serviço de Higiene e Limpeza | 495,60 | 470,80 | 495,90 | 486,00 | 479,90 | 454,50 | 466,50 | 461,70 | 437,50 | 419,30 | 366,30 | 367,400 | 5.401,4 | 450,12 |
| Retorno/Outros | 166,20 | 156,80 | 207,40 | 265,20 | 384,90 | 297,20 | 286,70 | 283,30 | 260,20 | 212,30 | 193,00 | 225,700 | 2.938,9 | 244,91 |
| Total | 7.556,77 | 7.278,17 | 7.336,06 | 5.985,53 | 6.204,61 | 5.866,38 | 6.552,30 | 8.109,04 | 7.703,05 | 7.961,00 | 6.922,11 | 7.208,42 | 84.683,4 | 7.056,95 |
| Média Diária | 243,77 | 259,93 | 236,65 | 199,52 | 200,15 | 195,55 | 211,36 | 261,58 | 256,77 | 256,81 | 230,74 | 232,53 | 2.785,3 | 232,11 |

4.2.3. Resumo de Processamento de Roupa

| | | | | | | | | | | | | | | |
|---------------------------------------|----------|----------|----------|----------|----------|----------|----------|----------|----------|----------|----------|----------|----------|----------|
| Kg Roupas lavadas | 7.556,77 | 7.278,17 | 7.336,06 | 5.985,53 | 6.204,61 | 5.866,38 | 6.552,30 | 8.109,04 | 7.703,05 | 7.961,00 | 6.922,11 | 7.208,42 | 84.683,4 | 7.056,95 |
| Média Diária Kg Roupas Lavadas | 243,77 | 259,93 | 236,65 | 199,52 | 200,15 | 195,55 | 211,36 | 261,58 | 256,77 | 256,81 | 230,74 | 232,53 | 2.785,3 | 232,11 |

4.3. Coletas de Resíduos de Saúde

4.3.1. Kg de Resíduos por Tipo. RDC 222/18

| | | | | | | | | | | | | | | |
|---|----------|----------|----------|----------|----------|----------|----------|----------|----------|----------|--------|----------|----------|----------|
| Tipo A&E - Infectantes e Perfuro Cortantes | 1.031,00 | 1.018,00 | 1.121,00 | 1.109,00 | 1.585,00 | 2.127,00 | 1.173,60 | 1.347,60 | 1.153,60 | 1.093,00 | 803,70 | 1.163,45 | 14.726,0 | 1.227,16 |
| Tipo B - Químico | - | - | - | - | - | - | - | - | - | - | - | 34,75 | 34,8 | 34,75 |

| | | | | | | | | | | | | | | |
|-----------------------------|----------|----------|----------|----------|----------|----------|----------|----------|----------|----------|--------|----------|----------|----------|
| Tipo C - Radioativos | - | - | - | - | - | - | - | - | - | - | - | - | 0,0 | 0,00 |
| Tipo D - Comuns | - | - | - | - | - | - | - | - | - | - | - | - | 0,0 | 0,00 |
| Total | 1.031,00 | 1.018,00 | 1.121,00 | 1.109,00 | 1.585,00 | 2.127,00 | 1.173,60 | 1.347,60 | 1.153,60 | 1.093,00 | 803,70 | 1.198,20 | 14.760,7 | 1.261,91 |
| Média Diária | 33,26 | 36,36 | 36,16 | 36,97 | 51,13 | 70,90 | 37,86 | 43,47 | 38,45 | 35,26 | 26,79 | 38,65 | 485,3 | 40,44 |

| 4.3.2. Valor Kg de Resíduos de Saúde | | | | | | | | | | | | | | |
|---|----------|----------|----------|----------|----------|----------|----------|----------|----------|----------|----------|----------|----------|----------|
| Tipo A&E - Infectantes e Perfuro Cortantes | 2.783,70 | 2.748,71 | 3.026,70 | 2.995,25 | 4.279,50 | 5.742,90 | 3.168,42 | 3.788,94 | 3.114,72 | 2.951,10 | 2.169,99 | 3.141,32 | 39.911,3 | 3.325,94 |
| Tipo B - Químico | - | - | - | - | - | - | - | - | - | - | - | 173,75 | 173,8 | 173,75 |
| Tipo C - Radioativos | - | - | - | - | - | - | - | - | - | - | - | - | 0,0 | 0,00 |
| Tipo D - Comuns | - | - | - | - | - | - | - | - | - | - | - | - | 0,0 | 0,00 |
| Total | 2.783,70 | 2.748,71 | 3.026,70 | 2.995,25 | 4.279,50 | 5.742,90 | 3.168,42 | 3.788,94 | 3.114,72 | 2.951,10 | 2.169,99 | 3.315,07 | 40.085,0 | 3.340,42 |
| Média Diária | 89,80 | 98,17 | 97,64 | 99,84 | 138,05 | 191,43 | 102,21 | 122,22 | 103,82 | 95,20 | 72,33 | 106,94 | 1.317,6 | 109,80 |

| 4.4. Manutenção | | | | | | | | | | | | | | |
|---|----|----|----|----|----|----|----|----|----|----|----|----|-------|-------|
| 4.4.1. Reparos por Área | | | | | | | | | | | | | | |
| Abast. Gás(GLP) e Gases Medicinais | 8 | 28 | 9 | 7 | 16 | 14 | 13 | 14 | 19 | 8 | 16 | 12 | 164,0 | 13,67 |
| Alvenaria | 5 | 22 | 15 | 4 | 2 | 10 | 6 | 2 | 1 | 1 | 9 | 1 | 78,0 | 6,50 |
| Carpintaria | 20 | 22 | 4 | 7 | 5 | 0 | 1 | 0 | 0 | 0 | 0 | 0 | 59,0 | 4,92 |
| Elétrica | 45 | 44 | 47 | 37 | 46 | 51 | 42 | 39 | 44 | 55 | 33 | 28 | 511,0 | 42,58 |
| Eletrônica | 0 | 0 | 0 | 0 | 0 | 0 | 0 | 0 | 0 | 0 | 0 | 0 | 0,0 | 0,00 |
| Hidráulica | 47 | 53 | 55 | 18 | 21 | 43 | 51 | 52 | 38 | 50 | 25 | 20 | 473,0 | 39,42 |
| Manutenção | 0 | 0 | 0 | 0 | 0 | 0 | 0 | 0 | 0 | 0 | 0 | 0 | 0,0 | 0,00 |
| Marcenaria | 22 | 32 | 17 | 10 | 14 | 10 | 19 | 12 | 9 | 5 | 2 | 0 | 152,0 | 12,67 |
| Mecânica | 0 | 2 | 7 | 0 | 0 | 0 | 0 | 0 | 0 | 0 | 0 | 0 | 9,0 | 0,75 |

| | | | | | | | | | | | | | | |
|---------------------|--------------|--------------|-------------|-------------|--------------|--------------|--------------|--------------|-------------|--------------|-------------|-------------|----------------|---------------|
| Pintura | 16 | 22 | 42 | 8 | 52 | 66 | 105 | 18 | 27 | 49 | 44 | 29 | 478,0 | 39,83 |
| Refrigeração | 93 | 127 | 82 | 45 | 123 | 159 | 92 | 101 | 69 | 87 | 29 | 61 | 1.068,0 | 89,00 |
| Outros | 91 | 94 | 29 | 77 | 70 | 94 | 95 | 121 | 95 | 58 | 73 | 34 | 931,0 | 77,58 |
| Total | 347 | 446 | 307 | 213 | 349 | 447 | 424 | 359 | 302 | 313 | 231 | 185 | 3.923,0 | 326,92 |
| Média Diária | 11,19 | 15,93 | 9,90 | 6,87 | 11,63 | 14,42 | 13,68 | 11,97 | 9,74 | 10,43 | 7,45 | 0,51 | 123,7 | 10,31 |

4.4.2. Reparos por Setor

| | | | | | | | | | | | | | | |
|--|----|----|----|----|----|----|----|----|----|----|----|----|-------|-------|
| Administração | 0 | 0 | 0 | 0 | 0 | 0 | 0 | 0 | 0 | 0 | 0 | 0 | 0,0 | 0,00 |
| Agência Transfusional | 0 | 0 | 0 | 0 | 0 | 1 | 1 | 2 | 0 | 2 | 2 | 1 | 9,0 | 0,75 |
| Almoxarifado | 0 | 0 | 2 | 4 | 0 | 1 | 1 | 1 | 2 | 0 | 0 | 0 | 11,0 | 0,92 |
| Ambulatório | 16 | 15 | 34 | 9 | 41 | 18 | 23 | 40 | 19 | 15 | 5 | 25 | 260,0 | 21,67 |
| Área Comum | 73 | 81 | 65 | 45 | 80 | 85 | 86 | 63 | 45 | 41 | 71 | 44 | 779,0 | 64,92 |
| Assessoria de Comunicação | 0 | 0 | 0 | 2 | 0 | 0 | 0 | 0 | 0 | 0 | 0 | 0 | 2,0 | 0,17 |
| Assistência Social | 0 | 0 | 0 | 0 | 0 | 5 | 0 | 0 | 0 | 0 | 0 | 0 | 5,0 | 0,42 |
| Central de Regulação | 0 | 0 | 0 | 0 | 0 | 0 | 1 | 0 | 0 | 0 | 1 | 0 | 2,0 | 0,17 |
| Central Telefônica | 0 | 0 | 0 | 0 | 0 | 0 | 0 | 0 | 0 | 0 | 0 | 0 | 0,0 | 0,00 |
| Centro Cirúrgico | 4 | 10 | 21 | 5 | 13 | 25 | 28 | 25 | 14 | 27 | 30 | 11 | 213,0 | 17,75 |
| Clínica Cirúrgica | 51 | 54 | 32 | 30 | 24 | 65 | 44 | 34 | 13 | 19 | 9 | 22 | 397,0 | 33,08 |
| Clínica Médica | 64 | 84 | 58 | 30 | 44 | 84 | 82 | 48 | 51 | 83 | 19 | 16 | 663,0 | 55,25 |
| CME - Central de Materiais Esterilizados | 4 | 5 | 4 | 0 | 19 | 17 | 39 | 7 | 6 | 0 | 8 | 2 | 111,0 | 9,25 |
| Compras | 4 | 3 | 0 | 0 | 0 | 5 | 1 | 0 | 0 | 0 | 0 | 0 | 13,0 | 1,08 |
| Coordenação de Apoio | 0 | 1 | 0 | 0 | 0 | 0 | 0 | 0 | 2 | 1 | 0 | 0 | 4,0 | 0,33 |
| Departamento de Pessoal | 0 | 3 | 0 | 0 | 1 | 0 | 0 | 0 | 1 | 0 | 4 | 2 | 11,0 | 0,92 |
| Diretoria Administrativa e Financeira | 0 | 0 | 0 | 0 | 0 | 0 | 0 | 0 | 0 | 0 | 0 | 0 | 0,0 | 0,00 |

| | | | | | | | | | | | | | | |
|--|----|----|----|----|----|----|----|----|----|----|---|---|-------|-------|
| Diretoria Executiva | 5 | 3 | 1 | 0 | 0 | 6 | 3 | 2 | 0 | 2 | 3 | 1 | 26,0 | 2,17 |
| Diretoria Técnica | 0 | 0 | 1 | 0 | 0 | 5 | 1 | 0 | 0 | 0 | 0 | 0 | 7,0 | 0,58 |
| Endoscopia | 10 | 29 | 10 | 9 | 14 | 17 | 6 | 26 | 6 | 15 | 9 | 1 | 152,0 | 12,67 |
| Enfermagem | 0 | 0 | 0 | 0 | 8 | 14 | 12 | 4 | 11 | 11 | 2 | 1 | 63,0 | 5,25 |
| Engenharia Clínica | 0 | 0 | 0 | 0 | 0 | 0 | 3 | 0 | 0 | 0 | 0 | 0 | 3,0 | 0,25 |
| Faturamento | 1 | 3 | 2 | 0 | 0 | 3 | 1 | 1 | 0 | 3 | 0 | 1 | 15,0 | 1,25 |
| Farmácia | 3 | 15 | 10 | 12 | 7 | 3 | 10 | 6 | 1 | 6 | 3 | 1 | 77,0 | 6,42 |
| Financeiro | 2 | 2 | 0 | 0 | 6 | 8 | 0 | 2 | 0 | 1 | 0 | 0 | 21,0 | 1,75 |
| Gerador | 0 | 0 | 0 | 0 | 0 | 2 | 0 | 0 | 0 | 0 | 0 | 0 | 2,0 | 0,17 |
| Gerência de Enfermagem | 1 | 1 | 2 | 4 | 1 | 4 | 0 | 1 | 0 | 0 | 0 | 0 | 14,0 | 1,17 |
| Higienização | 0 | 0 | 0 | 1 | 0 | 0 | 0 | 0 | 0 | 0 | 0 | 0 | 1,0 | 0,08 |
| Laboratório | 7 | 11 | 6 | 3 | 5 | 7 | 1 | 1 | 4 | 16 | 9 | 4 | 74,0 | 6,17 |
| Manutenção | 6 | 5 | 5 | 2 | 6 | 3 | 3 | 4 | 3 | 2 | 8 | 1 | 48,0 | 4,00 |
| NEP - Núcleo de Educação Permanente | 0 | 1 | 2 | 4 | 0 | 0 | 0 | 0 | 0 | 0 | 2 | 0 | 9,0 | 0,75 |
| NIR - Núcleo Interno de Regulação | 0 | 0 | 1 | 5 | 0 | 0 | 0 | 0 | 0 | 0 | 0 | 0 | 6,0 | 0,50 |
| NQSP - Núcleo da Qualidade e Segurança do Paciente | 0 | 0 | 0 | 0 | 2 | 2 | 4 | 0 | 0 | 0 | 1 | 0 | 9,0 | 0,75 |
| Patrimônio | 7 | 14 | 3 | 7 | 4 | 4 | 0 | 12 | 17 | 5 | 8 | 1 | 82,0 | 6,83 |
| Portaria | 3 | 6 | 13 | 2 | 2 | 6 | 0 | | 2 | 3 | 0 | 3 | 40,0 | 3,64 |
| Pulsoterapia | 0 | 0 | 0 | 0 | 0 | 0 | 2 | 3 | 0 | 0 | 0 | 0 | 5,0 | 0,42 |
| Raio-x | 3 | 1 | 3 | 2 | 0 | 3 | 3 | 2 | 4 | 0 | 0 | 0 | 21,0 | 1,75 |
| Recepção | 12 | 8 | 5 | 2 | 6 | 8 | 3 | 2 | 9 | 9 | 3 | 3 | 70,0 | 5,83 |
| RH - Recursos Humanos | 4 | 1 | 0 | 0 | 0 | 1 | 1 | 0 | 0 | 1 | 0 | 0 | 8,0 | 0,67 |
| Rouparia | 0 | 0 | 0 | 0 | 0 | 0 | 0 | 0 | 2 | 2 | 2 | 0 | 6,0 | 0,50 |

| | | | | | | | | | | | | | | |
|--|------------|------------|------------|------------|------------|------------|------------|------------|------------|------------|------------|------------|----------------|---------------|
| S.A.U - Serviço de Atenção ao Usuário | 1 | 2 | 0 | 0 | 0 | 0 | 2 | 0 | 1 | 0 | 0 | 0 | 6,0 | 0,50 |
| SADT - Serviço de Apoio ao Diagnósticos e Tratamento | 0 | 2 | 0 | 6 | 3 | 0 | 1 | 0 | 1 | 2 | 1 | 1 | 17,0 | 1,42 |
| Serviço Social | 1 | 1 | 0 | 2 | 1 | 0 | 0 | 1 | 1 | 0 | 0 | 0 | 7,0 | 0,58 |
| SCIH - Serviço de Controle de Infecção Hospitalar | 0 | 0 | 0 | 0 | 0 | 0 | 0 | 0 | 0 | 0 | 0 | 0 | 0,0 | 0,00 |
| SHL - Serviço de Higienização e Limpeza | 23 | 25 | 6 | 2 | 23 | 2 | 0 | 30 | 13 | 7 | 3 | 1 | 135,0 | 11,25 |
| SND - Serviço de Nutrição e Dietética | 17 | 28 | 10 | 7 | 0 | 22 | 22 | 8 | 27 | 26 | 17 | 14 | 198,0 | 16,50 |
| Tecnologia da Informação | 2 | 3 | 0 | 1 | 10 | 1 | 1 | 0 | 1 | 1 | 0 | 1 | 21,0 | 1,75 |
| Ultrassonografia | 0 | 0 | 0 | 1 | 0 | 0 | 0 | 0 | 0 | 0 | 0 | 0 | 1,0 | 0,08 |
| UTI Adulto | 23 | 24 | 11 | 16 | 24 | 16 | 30 | 30 | 43 | 10 | 9 | 27 | 263,0 | 21,92 |
| Outros | 0 | 5 | 0 | 0 | 5 | 4 | 11 | 4 | 3 | 3 | 2 | 1 | 38,0 | 3,17 |
| Total | 347 | 446 | 307 | 213 | 349 | 447 | 426 | 359 | 302 | 313 | 231 | 185 | 3.925,0 | 327,39 |

5. Serviços Administrativos

5.1. Departamento Pessoal

| | | | | | | | | | | | | | | |
|--|----|----|----|----|----|----|----|----|----|----|----|----|-------|-------|
| Almoxarifado | 5 | 5 | 5 | 5 | 5 | 5 | 5 | 5 | 5 | 5 | 5 | 5 | 60,0 | 5,00 |
| Aprendizes | 8 | 8 | 7 | 7 | 8 | 8 | 8 | 8 | 8 | 8 | 8 | 8 | 94,0 | 7,83 |
| Assistente da Diretoria | 1 | 1 | 1 | 1 | 1 | 1 | 2 | 2 | 1 | 1 | 1 | 1 | 14,0 | 1,17 |
| Auxiliares Administrativos | 18 | 17 | 17 | 17 | 17 | 16 | 17 | 17 | 17 | 17 | 16 | 16 | 202,0 | 16,83 |
| CME - Centro de Material e Esterilização | 1 | 1 | 1 | 1 | 1 | 1 | 1 | 1 | 1 | 1 | 1 | 1 | 12,0 | 1,00 |
| Compras | 2 | 2 | 2 | 2 | 2 | 2 | 2 | 2 | 2 | 2 | 2 | 2 | 24,0 | 2,00 |
| Contabilidade | 0 | 0 | 0 | 0 | 0 | 0 | 0 | 0 | 1 | 1 | 1 | 1 | 4,0 | 0,33 |
| Controladoria | 0 | 0 | 0 | 0 | 0 | 0 | 0 | 0 | 0 | 0 | 0 | 0 | 0,0 | 0,00 |

| | | | | | | | | | | | | | | |
|--|----|----|----|----|----|----|----|----|----|----|----|----|-------|-------|
| Coordenação de Apoio | 1 | 1 | 1 | 1 | 1 | 1 | 1 | 1 | 1 | 1 | 1 | 1 | 12,0 | 1,00 |
| Coordenação de Enfermagem | 4 | 4 | 4 | 4 | 4 | 4 | 5 | 4 | 4 | 4 | 4 | 4 | 49,0 | 4,08 |
| Departamento Pessoal | 2 | 2 | 2 | 2 | 2 | 2 | 2 | 2 | 2 | 2 | 2 | 2 | 24,0 | 2,00 |
| Diretoria | 2 | 2 | 2 | 2 | 2 | 2 | 2 | 2 | 2 | 2 | 2 | 2 | 24,0 | 2,00 |
| Enfermeiros | 24 | 26 | 26 | 25 | 25 | 25 | 25 | 27 | 27 | 24 | 25 | 25 | 304,0 | 25,33 |
| Farmácia | 22 | 22 | 22 | 22 | 22 | 22 | 22 | 20 | 20 | 20 | 20 | 20 | 254,0 | 21,17 |
| Faturamento | 3 | 3 | 3 | 3 | 3 | 3 | 3 | 3 | 3 | 3 | 3 | 2 | 35,0 | 2,92 |
| Financeiro | 2 | 2 | 2 | 2 | 2 | 2 | 2 | 2 | 2 | 2 | 2 | 2 | 24,0 | 2,00 |
| Gerente de Enfermagem | 1 | 1 | 1 | 1 | 1 | 1 | 1 | 1 | 1 | 1 | 1 | 1 | 12,0 | 1,00 |
| Laboratório | 15 | 15 | 15 | 15 | 15 | 15 | 15 | 14 | 14 | 14 | 14 | 13 | 174,0 | 14,50 |
| Manutenção | 7 | 7 | 7 | 7 | 7 | 7 | 7 | 8 | 8 | 8 | 8 | 8 | 89,0 | 7,42 |
| Maquero | 4 | 4 | 4 | 4 | 4 | 5 | 5 | 4 | 4 | 4 | 4 | 4 | 50,0 | 4,17 |
| NEP - Núcleo de Educação Permanente | 2 | 2 | 2 | 2 | 2 | 2 | 2 | 2 | 2 | 2 | 2 | 2 | 24,0 | 2,00 |
| NQSP - Núcleo da Qualidade e Segurança do Paciente | 3 | 3 | 3 | 3 | 3 | 2 | 3 | 3 | 3 | 3 | 3 | 3 | 35,0 | 2,92 |
| Patrimônio | 1 | 1 | 1 | 1 | 1 | 1 | 1 | 1 | 1 | 1 | 1 | 1 | 12,0 | 1,00 |
| Portaria | 8 | 8 | 8 | 8 | 8 | 7 | 8 | 8 | 8 | 8 | 8 | 8 | 95,0 | 7,92 |
| Psicologia | 2 | 2 | 2 | 2 | 2 | 2 | 2 | 2 | 2 | 2 | 2 | 2 | 24,0 | 2,00 |
| Radiologia | 4 | 4 | 4 | 4 | 4 | 4 | 5 | 5 | 5 | 5 | 4 | 4 | 52,0 | 4,33 |
| Recepção Central | 10 | 10 | 10 | 10 | 10 | 10 | 10 | 10 | 9 | 9 | 9 | 9 | 116,0 | 9,67 |
| RH - Recurso Humano | 1 | 1 | 1 | 1 | 1 | 2 | 2 | 2 | 2 | 2 | 2 | 2 | 19,0 | 1,58 |
| S.A.U - Serviço de Atendimento ao Usuário | 1 | 1 | 1 | 1 | 1 | 1 | 1 | 1 | 1 | 1 | 1 | 1 | 12,0 | 1,00 |
| SCIH - Serviço de Controle de Infecção Hospitalar | 2 | 2 | 2 | 2 | 2 | 2 | 2 | 2 | 2 | 2 | 2 | 2 | 24,0 | 2,00 |

| | | | | | | | | | | | | | | |
|--|-----|-----|-----|-----|-----|-----|-----|-----|-----|-----|-----|-----|---------|--------|
| Serviço Social | 2 | 2 | 2 | 2 | 2 | 2 | 2 | 2 | 2 | 2 | 2 | 2 | 24,0 | 2,00 |
| SESMT - Serviços Especializados e Engenharia de Segurança e Medicina do Trabalho | 2 | 2 | 2 | 2 | 2 | 2 | 2 | 2 | 2 | 2 | 2 | 2 | 24,0 | 2,00 |
| SHL - Serviço de Higienização e Limpeza | 39 | 39 | 37 | 39 | 40 | 38 | 40 | 42 | 42 | 41 | 41 | 41 | 479,0 | 39,92 |
| SND - Serviço de Nutrição e Dietético | 27 | 28 | 27 | 27 | 27 | 26 | 26 | 24 | 25 | 25 | 24 | 24 | 310,0 | 25,83 |
| SPR - Serv. Processam. Roupas | 6 | 6 | 6 | 6 | 6 | 6 | 6 | 6 | 6 | 6 | 6 | 6 | 72,0 | 6,00 |
| Técnico de Enfermagem | 107 | 105 | 105 | 104 | 105 | 104 | 107 | 103 | 105 | 106 | 108 | 109 | 1.268,0 | 105,67 |
| Telefonista | 0 | 0 | 0 | 0 | 0 | 0 | 0 | 0 | 0 | 0 | 0 | 0 | 0,0 | 0,00 |
| TI - Tecnologia da Informação | 2 | 2 | 2 | 2 | 2 | 2 | 2 | 2 | 2 | 2 | 2 | 2 | 24,0 | 2,00 |
| Sub-Total 1 | 341 | 341 | 337 | 337 | 340 | 335 | 346 | 340 | 342 | 339 | 339 | 338 | 4.075,0 | 339,58 |

| | | | | | | | | | | | | | | |
|---------------|-----|-----|-----|-----|-----|-----|-----|-----|-----|-----|-----|-----|---------|--------|
| Terceirizados | 19 | 19 | 19 | 19 | 19 | 19 | 19 | 19 | 19 | 19 | 19 | 19 | 228,0 | 19,00 |
| Sub-Total 2 | 19 | 19 | 19 | 19 | 19 | 19 | 19 | 19 | 19 | 19 | 19 | 19 | 228,0 | 19,00 |
| Total Geral | 360 | 360 | 356 | 356 | 359 | 354 | 365 | 359 | 361 | 358 | 358 | 357 | 4.303,0 | 358,58 |

5.1.2. Grau de Instrução - Geral - Internos

| | | | | | | | | | | | | | | |
|-------------------------|-----|-----|-----|-----|-----|-----|-----|-----|-----|-----|-----|-----|---------|--------|
| Pós-Graduação | 13 | 13 | 13 | 13 | 13 | 12 | 12 | 12 | 12 | 12 | 12 | 12 | 149,0 | 12,42 |
| Superior | 80 | 80 | 79 | 79 | 79 | 78 | 79 | 80 | 80 | 78 | 79 | 78 | 949,0 | 79,08 |
| Superior Incompleto | 7 | 7 | 8 | 8 | 8 | 9 | 15 | 10 | 10 | 10 | 10 | 10 | 112,0 | 9,33 |
| Ensino Médio | 214 | 214 | 210 | 210 | 213 | 209 | 213 | 211 | 213 | 211 | 211 | 211 | 2.540,0 | 211,67 |
| Ensino Médio Incompleto | 5 | 5 | 5 | 5 | 5 | 5 | 5 | 5 | 5 | 5 | 5 | 5 | 60,0 | 5,00 |
| Ensino Fundamental | 17 | 17 | 17 | 17 | 17 | 17 | 17 | 17 | 17 | 17 | 17 | 17 | 204,0 | 17,00 |

| | | | | | | | | | | | | | | |
|-------------------------------|------------|------------|------------|------------|------------|------------|------------|------------|------------|------------|------------|------------|----------------|---------------|
| Ensino Fundamental Incompleto | 4 | 4 | 4 | 4 | 4 | 4 | 4 | 4 | 4 | 4 | 4 | 4 | 48,0 | 4,00 |
| Sem Instrução | 1 | 1 | 1 | 1 | 1 | 1 | 1 | 1 | 1 | 1 | 1 | 1 | 12,0 | 1,00 |
| Total | 341 | 341 | 337 | 337 | 340 | 335 | 346 | 340 | 342 | 338 | 339 | 338 | 4.074,0 | 339,50 |

| | | | | | | | | | | | | | | |
|-----------------------------|----|----|----|----|----|----|-----|-----|-----|-----|-----|-----|---------|-------|
| 5.1.3. Corpo Clínico | | | | | | | | | | | | | | |
| Médicos Pessoa Jurídica | 90 | 90 | 94 | 94 | 94 | 98 | 103 | 106 | 107 | 100 | 105 | 107 | 1.188,0 | 99,00 |
| Outros | 0 | 0 | 0 | 0 | 0 | 0 | 0 | 0 | 0 | 0 | 0 | 0 | 0,0 | 0,00 |

| | | | | | | | | | | | | | | |
|--|----------|----------|----------|----------|----------|--------|--------|--------|--------|--------|--------|--------|----------|----------|
| 5.1.4. Índices do Depto. Pessoal | | | | | | | | | | | | | | |
| Funcionários em Férias | 28 | 19 | 22 | 13 | 21 | 25 | 26 | 24 | 25 | 27 | 27 | 28 | 285,0 | 23,75 |
| Funcionários de Licenças/Afastamentos | 10 | 9 | 8 | 16 | 10 | 8 | 10 | 8 | 11 | 11 | 11 | 15 | 127,0 | 10,58 |
| Admissões | 8 | 7 | 4 | 9 | 7 | 9 | 14 | 7 | 8 | 4 | 4 | 6 | 87,0 | 7,25 |
| Demissões | 8 | 7 | 8 | 9 | 4 | 14 | 5 | 13 | 6 | 8 | 8 | 7 | 97,0 | 8,08 |
| Afastamentos | 10 | 9 | 8 | 16 | 10 | 8 | 10 | 8 | 11 | 11 | 11 | 15 | 127,0 | 10,58 |
| Nº de Funcionários/mês | 341 | 341 | 337 | 337 | 340 | 335 | 346 | 340 | 342 | 338 | 338 | 339 | 4.074,0 | 339,50 |
| Faltas em dias | 639 | 619 | 408 | 497 | 343 | 362 | 277 | 388 | 191 | 317 | 317 | 388 | 4.746,0 | 395,50 |
| Índice de Absenteísmo | 6 | 6 | 4 | 5 | 3 | 4 | 3 | 4 | 2 | 3 | 3 | 4 | 46,2 | 3,85 |
| Horas Extras | 1.703,00 | 1.194,21 | 1.194,21 | 1.210,56 | 1.538,82 | 991,31 | 651,06 | 806,44 | 943 | 809 | 719 | 1.004 | 12.764,6 | 1.063,72 |
| Atrasos em Horas | 612 | 629 | 653 | 184 | 110 | 163 | 201 | 448 | 469 | 454 | 454 | 494 | 4.871,0 | 405,92 |
| Índice de Funcionários por Leito | 4,87 | 5 | 5 | 5 | 5 | 5 | 5 | 5 | 5 | 5 | 5 | 5 | 58,2 | 4,85 |
| Índice de Funcionários por Leito Ocupado | 7 | 7 | 8 | 10 | 11 | 9 | 8 | 7 | 7 | 8 | 8 | 8 | 96,8 | 8,07 |
| Índice de Rotatividade | 2,35 | 2,05 | 1,78 | 2,67 | 1,62 | 3,43 | 2,75 | 2,94 | 2,05 | 1,78 | 1,78 | 1,92 | 27,1 | 2,26 |
| % do Pessoal de Serv. Adm | 16,13% | 15,84% | 15,73% | 15,73% | 15,88% | 15,82% | 16,18% | 16,47% | 16,37% | 16,52% | 16,22% | 15,98% | 192,87% | 16,07% |

| | | | | | | | | | | | | | | |
|---|--------|--------|--------|--------|--------|--------|--------|--------|--------|--------|--------|--------|---------|--------|
| % do Pessoal de Enfermagem | 53,96% | 53,96% | 54,60% | 54,01% | 53,82% | 54,33% | 54,05% | 53,24% | 53,51% | 53,39% | 53,98% | 54,14% | 646,98% | 53,92% |
| % do Pessoal S.Apoio | 29,91% | 30,21% | 29,67% | 30,27% | 30,29% | 29,85% | 29,77% | 30,29% | 30,12% | 30,09% | 29,79% | 29,88% | 360,15% | 30,01% |
| Total Pessoal de Serviços Terceirizados | 19 | 19 | 19 | 19 | 19 | 19 | 19 | 19 | 19 | 19 | 19 | 19 | 228,0 | 19,00 |
| Outros não Empregados | 0 | 0 | 0 | 0 | 0 | 0 | 0 | 0 | 0 | 0 | 0 | 0 | 0,0 | 0,00 |

| 6. Resumo Geral de Informações | | | | | | | | | | | | | | |
|--|--------|--------|--------|--------|--------|--------|--------|--------|--------|--------|--------|--------|----------|----------|
| Total de Pacientes-Dia | 1.526 | 1.374 | 1.379 | 1.001 | 918 | 1.147 | 1.382 | 1.600 | 1.524 | 1.286 | 1.251 | 1.372 | 15.760,0 | 1.313,33 |
| Porcentagem Geral de Ocupação | 70,32% | 70,10% | 63,55% | 47,67% | 42,30% | 54,62% | 63,69% | 73,73% | 72,57% | 59,26% | 59,57% | 63,23% | 740,61% | 61,72% |
| Média Geral de Pacientes-Dia | 49,23 | 49,07 | 44,48 | 33,37 | 29,61 | 38,23 | 44,58 | 51,61 | 50,80 | 41,48 | 41,70 | 44,26 | 518,4 | 43,20 |
| Índice Geral de Giro de Leitos | 2,03 | 2,27 | 1,93 | 1,03 | 0,60 | 0,96 | 1,30 | 2,16 | 2,09 | 3,04 | 2,81 | 2,90 | 23,1 | 1,93 |
| Taxa Mortalidade Global | 8,45% | 10,06% | 7,41% | 19,44% | 28,57% | 17,91% | 9,89% | 8,61% | 6,16% | 6,10% | 4,57% | 4,43% | 131,62% | 10,97% |
| Taxa de Mortalidade Operatória | 0,00% | 0,00% | 0,00% | 0,00% | 1,81% | 2,08% | 0,00% | 0,00% | 0,69% | 0,00% | 0,00% | 0,00% | 0,0 | 0,38% |
| Taxa de Infecção Hospitalar | 3,52% | 5,66% | 5,93% | 2,77% | 16,66% | 7,46% | 6,59% | 3,97% | 4,11% | 5,16% | 4,06% | 3,45% | 69,34% | 5,78% |
| Média Diária Geral de Cirurgias Internas | 6,26 | 5,96 | 4,77 | 1,50 | 1,77 | 2,37 | 2,97 | 6,23 | 5,63 | 7,00 | 6,70 | 7,52 | 58,7 | 4,89 |
| Média Diária de Atendimento Ambulatorial Consultas | 98,35 | 99,11 | 79,77 | 35,07 | 26,87 | 66,33 | 89,81 | 98,90 | 103,67 | 99,26 | 112,30 | 96,42 | 1.005,9 | 83,82 |
| Média Diária Refeições Servidas | 477,03 | 454,39 | 424,26 | 340,33 | 286,03 | 370,03 | 421,65 | 453,39 | 452,37 | 379,45 | 381,03 | 405,39 | 4.845,4 | 403,78 |
| Média Diária de Kg Roupa Lavada | 243,77 | 259,93 | 236,65 | 199,52 | 200,15 | 195,55 | 211,36 | 261,58 | 256,77 | 256,81 | 230,74 | 232,53 | 2.785,3 | 232,11 |

20 RECURSOS HUMANOS

I. Introdução:

O Núcleo de Gestão de Pessoas, assim compreendido pelos setores de RH, NEP, DP e SESMT, é responsável por garantir a administração de seus talentos, atraindo, direcionando, acompanhando, desenvolvendo e qualificando os seus colaboradores.

Para sistematização de seus processos, fluxos e procedimentos, o Hospital Jean Bitar apresenta e desenvolve a Política de Gestão de Pessoas do INDSH. Esta está pautada na cultura, identidade, processos e estratégias corporativas/ organizacionais de suas unidades administrativas e assistenciais, alinhada as práticas integradas e modernas de gestão de pessoas. Assim, esta é um guia estratégico que estabelece e descrevem as diretrizes, metodologia e ferramentas adotadas pelo INDSH a serem desenvolvidas pela equipe de gestão de pessoas e gestores, de forma a contribuir para o fortalecimento do negócio, conectando os valores pessoais à cultura institucional para o macro processo de gestão de pessoas, garantindo o processo global e contribuindo para o atendimento de metas e objetivos estratégicos traçados para o negócio, possibilitando um papel ativo na gestão de desenvolvimento e talentos/carreira.

Neste relatório será pautado o Subsistema de Recursos Humanos, sendo apresentado a seguir o papel e principais focos de trabalho.

II. Recursos Humanos

O Recursos Humanos apresenta como missão Estruturar e desenvolver a Gestão de Pessoas alinhada às competências essenciais do HJB, tendo com foco na segurança e qualidade do cuidado e dos serviços e processos.

Com base na missão, o Recursos Humanos apresenta como principais focos de trabalho:

- **Gestão de talento, desenvolvimento e carreira:** 1) Assegurar a qualidade dos processos de recrutamento e seleção, externo ou interno, utilizando estratégias para a atração de talentos e ferramentas de seleção práticas e consistentes, com o intuito de absorver, no quadro profissional, pessoas potencialmente qualificadas para assumir o cargo; e 2) Assegurar a qualidade dos processos de movimentação, sucessão e desenvolvimento de pessoas, norteadas pela gestão por competência.
- **Gestão de remuneração:** 1) Auxiliar no controle do dimensionamento de pessoal e salários, bem como administrar a remuneração através de práticas de pesquisa e estudo, visando uma análise do contexto mercadológico em termos de remuneração para a administração de cargos e salários nas unidades do INDSH; e 2) Desenvolver outras ações correlacionadas à remuneração total, criando meios atrativos e diferenciados para o gerenciamento de seus talentos.
- **Gestão de clima organizacional:** Realizar como ferramenta estratégica a pesquisa de clima periodicamente, promovendo, a partir de seus resultados, ações de melhorias em parceria a

diretoria, gestores e demais colaboradores, com o propósito de manter a satisfação do colaborador e um clima organizacional equilibrado.

- **Gestão e promoção de qualidade de vida:** Elaborar e desenvolver o programa qualidade de vida por meio de ações voltadas ao bem estar do colaborador, oferecendo e incentivando possibilidades de cuidado a saúde e a qualidade de vida, tendo como base estrutural o perfil epidemiológico dos colaboradores que trazem dados estatísticos extraídos do acompanhamento da saúde ocupacional realizado pelo SESMT – Medicina do Trabalho.

III. Regulamento e procedimentos de contratação

A Política de Gestão de Pessoas do INDSH tem como uma das bases o regulamento específico para a contratação de pessoal, publicado em Jornal de grande circulação no Estado do Pará, o qual especifica os responsáveis e seus papéis, as etapas e procedimentos para este fim. Abaixo o detalhamento:

Para o processo de contratação, os principais envolvidos no processo e suas responsabilidades:

- **Aos Diretores, cabe solicitar e/ou aprovar requisição de pessoal;**
- **Aos Gerentes e Coordenadores, cabe:**
 - a) realizar solicitação de requisição de pessoal;
 - b) participar das etapas de avaliação comportamental e técnica;
 - c) analisar os resultados dos candidatos e definir o mais adequado ao perfil solicitado;
- **À área Recursos Humanos:**
 - a) conduzir os processos de avaliação referentes à seleção, promoção ou movimentação de pessoal;
 - b) acolher, orientar e monitorar os empregados quanto às políticas de gestão de pessoas;
- **Ao Departamento de Pessoal, caberá executar o processo de registro e admissão;**
- **Ao Serviço de Segurança e Medicina do Trabalho, cabe encaminhar e realizar os exames médicos admissionais e de mudança de função.**

As etapas e os procedimentos deste processo seguem o fluxo a seguir:

- **Requisição:** Solicitação e autorização formal da vaga através do formulário padrão - FO.HJB.RH.001. Estas solicitações poderão ser por: Substituição ou Aumento de quadro. Para este ultimo, desde que contemplado no orçamento e/ou aprovado previamente pela Diretoria local, com autorização da Diretoria Executiva ou Estatutária.
- **Processo de recrutamento: Definição de fontes de recrutamento e triagem de candidatos:**

- Definição do tipo de recrutamento (interno, externo ou misto).

a) Para o Recrutamento interno, em que o objetivo é atrair o colaborador da empresa que busca crescimento, desafios e oportunidades de aprendizagens ou a conquista de promoção, será realizado através da divulgação nos murais internos ou no acompanhamento e análise da performance evidenciado através das avaliações de experiências ou de desempenho anuais.

b) Para o recrutamento externo, a busca será no mercado de trabalho através das seguintes fontes de recrutamento: Banco de currículos internos, Networking – redes de contato, Divulgação local e site do SINE – Sistema Nacional de Emprego e Divulgação em rádio, jornal, sites de emprego, associações, conselhos regionais de categorias e instituições de ensino.

- Captação de candidatos através de fontes de recrutamento, conforme definição do tipo de recrutamento.

- Análise do currículo. Esta avaliação inicial visa verificar a compatibilidade entre os requisitos básicos necessários exigidos para o cargo e as atribuições do candidato (conhecimentos e habilidades), sendo realizado através de ferramentas como a análise de currículos, de carta de apresentação ou de formulário voltado à busca de informações básicas dos candidatos - FO.HJB.RH.002/ FO.HJB.RH.003.

- **Processo seletivo:** Realização de ferramentas avaliativas de acordo com a modalidade de recrutamento e seleção definido.

a) Para Seleção Interna:

- Análise do histórico funcional e documentação comprobatória necessária à vaga,
- Consulta das avaliações de experiência e de desempenho anual,
- Aplicação de testes técnicos específico, dinâmicas de grupo ou cases e testes psicológicos,
- Entrevistas por competência realizada pelo RH e Gestor e análise de documentação comprobatória necessária a vaga.

b) Para Seleção Externa:

- Análise de documentação comprobatória necessária à vaga,
- Aplicação de testes técnicos específicos, dinâmicas de grupo ou case e testes psicológicos, e
- Entrevistas por competência realizada pelo RH e Gestor e análise de documentação comprobatória necessária a vaga.

- **Conclusão do processo seletivo e definição de PDCi:** Avaliação e parecer dos candidatos. Ao selecionado, elaborar e acompanhar o PDCi - Plano de Desenvolvimento de Competências iniciais tendo como base de informações os Gap's (lacunas) identificados no processo seletivo com o intuito de direcionar e ambientar o novo colaborador, pensando no crescimento profissional e melhores resultados.

- **Processo Admissional:** Candidatos aptos, que cumpriram de forma satisfatória todas as etapas de seleção, serão orientados quanto a entregar os documentos de contratação necessários e conduzidos ao exame médico admissional. Concluída esta fase, a admissão será programada com o mínimo de 48h da data efetiva de início das atividades laborais para o processo de integração – Institucional e Setorial, estruturados e conduzidos pelo NEP e o gestor.

IV. Quantitativo e dimensionamento de pessoal

Em 2020, o HJB apresentou uma média de 339 colaboradores e um índice de turnover de 2,27% (indicador de rotatividade, que mensura as entradas e saídas de colaboradores da empresa), indicativo este de atratividade da empresa no mercado, clima organizacional satisfatório confirmado com índice de 90% em sua PCO 2020 e assertividade da metodologia de seleção e desenvolvimento.

No fechamento da FOPAG de Dez/2020, contamos com 338 colaboradores diretos, em regime de CLT distribuídos as seguintes categorias/quantitativos:

| CATEGORIA | QUANTITATIVO | % DO TOTAL DE FUNCIONÁRIOS |
|--------------------|------------------|----------------------------|
| Enfermagem | 141 funcionários | 41,72% |
| Apoio-Assistencial | 50 funcionários | 14,79% |
| Operacional | 90 funcionários | 26,63% |
| Administração | 57 funcionários | 16,86% |

Leandra Costa
Leandra Simone Freire Costa
SUPERVISORA DE RH
HOSPITAL JEAN BITAR/INDSH

Leandra Costa
Supervisora de RH
INDSH- Hospital Jean Bitar
Psicóloga – CRP/PA: 3232

21 INCENTIVOS AO DESENVOLVIMENTO PROFISSIONAL NO HOSPITAL JEAN BITAR

O processo de Educação Permanente em Saúde tem como principal objetivo aprimorar os processos de trabalho em saúde por meio do fortalecimento dos conhecimentos, habilidades, atitudes e práticas dos profissionais alinhados a uma conduta e atuação mais Humanizada. Neste sentido, as ações de Educação e Desenvolvimento Profissional, foram embasadas em estratégia de aperfeiçoamento contínuo e paulatino do contexto institucional, fundamentados em Qualidade, Segurança e Humanização, seguindo orientações institucionais, plano de ação, Levantamento de Necessidade de Treinamento (LNT) e toda a gestão de documentos em parceria com demais setores do hospital, o Núcleo de Educação Permanente - NEP, apresenta os dados quantitativos e qualitativos do período de Janeiro a Dezembro/2020 do Hospital Jean Bitar – HJB.

Durante o ano de 2020, de Janeiro a Dezembro, desenvolvemos um total de **323** (trezentos e vinte e três) **treinamentos internos** realizados para os diversos setores do HJB, com a participação de **6270** (seis mil, duzentos e setenta) colaboradores; **45** (quarenta e cinco) **treinamentos externos**, com a de **58** (cinquenta e oito) colaboradores; totalizando **7592:21:00** horas, o que deu uma média de 2h06min11seg de treinamento em cada mês por colaborado

21.1 - Relatório de Treinamentos Internos Realizados em 2020

| RELATÓRIO DE TREINAMENTOS - JANEIRO 2020 - JEAN BITAR | | | | | |
|---|--|-----------------------------|------------------------|---------------------|----------------|
| Nº | Treinamentos Internos | Data | Setor/Área Contemplada | Nº de Participantes | Total de Horas |
| 1 | Eficiência Energética | 16/01/2020 | DIREX | 1 | 1:00:00 |
| | | 16/01/2020 | ALMOXARIFADO | 3 | 3:00:00 |
| | | 16/01/2020 | APOIO | 1 | 1:00:00 |
| | | 16/01/2020 | ATENDIMENTO | 4 | 4:00:00 |
| | | 16/01/2020 | LABORATÓRIO | 1 | 1:00:00 |
| | | 16/01/2020 | MANUTENÇÃO | 1 | 1:00:00 |
| | | 16/01/2020 | SESMT | 1 | 1:00:00 |
| | | 16/01/2020 | SHL/SPR | 30 | 30:00:00 |
| | | 21, 22, 28, 29 e 30/01/2020 | | 36 | 18:00:00 |
| | | 16/01/2020 | PORTARIA | 2 | 2:00:00 |
| | | 16/01/2020 | TI | 1 | 1:00:00 |
| | | 16/01/2020 | ENFERMAGEM | 15 | 15:00:00 |
| 2 | PS.HJB.NQSP.005 - Protocolo de Identificação Segura do Usuário | 21/01/2020 | DEP | 1 | 1:00:00 |
| | | 06 e 21/01/2020 | NEP/DEP | 2 | 2:00:00 |
| | | 06 e 21/01/2020 | NQSP | 3 | 3:00:00 |
| | | 06 e 29/01/2020 | RH | 2 | 2:00:00 |
| | | 06 e 20/01/2020 | S.A.U | 2 | 2:00:00 |
| | | 06 e 22/01/2020 | ALMOXARIFADO | 4 | 4:00:00 |
| | | 06/01/2020 | APOIO | 1 | 1:00:00 |
| | | 06, 16, 21 e 30/01/2020 | ATENDIMENTO | 11 | 11:00:00 |

| | | | | | |
|---|---|--------------------------------|-------------------------|-----|-----------|
| | | 22/01/2020 | COMPRAS | 2 | 2:00:00 |
| | | 06 e 13/01/2020 | DEP. PESSOAL | 3 | 3:00:00 |
| | | 06, 18-20, 23, 26 e 30/01/2020 | FARMÁCIA | 14 | 14:00:00 |
| | | 06 e 29/01/2020 | FATURAMENTO | 3 | 3:00:00 |
| | | 06/01/2020 | FINANCEIRO | 2 | 2:00:00 |
| | | 06, 07, 13, 14, 20, 24/01/2020 | LABORATÓRIO | 14 | 14:00:00 |
| | | 06, 29 e 30/01/2020 | MANUTENÇÃO | 6 | 6:00:00 |
| | | 06/01/2020 | SECRETARIA (DIREX/DAFI) | 1 | 1:00:00 |
| | | 06/01/2020 | SESMT | 1 | 1:00:00 |
| | | 06, 21, 22, 27-30/01/2020 | SHL/SPR | 40 | 40:00:00 |
| | | 21 e 22/01/2020 | SND | 9 | 9:00:00 |
| | | 06, 15, 17, 22 e 24/01/2020 | PORTARIA | 8 | 8:00:00 |
| | | 06/01/2020 | CONTRATOS/ ESTATÍSTICA | 1 | 1:00:00 |
| | | 06/01/2020 | TI | 2 | 2:00:00 |
| | | 06, 09, 13-17, 20/01/2020 | ENFERMAGEM | 114 | 114:00:00 |
| | | 09/01/2020 | PSICOSSOCIAL | 5 | 5:00:00 |
| 3 | Integração Institucional | 02/01/2020 | NEP/RH | 4 | 16:00:00 |
| 4 | Integração Institucional | 20/01/2020 | | 5 | 20:00:00 |
| 5 | Código de Ética e Conduta - CEC/INDSH | 02 e 20/01/2020 | RH | 9 | 4:30:00 |
| 6 | Manual do Colaborador e Código de Ética e Conduta - CEC/INDSH | 13 e 20/01/2020 | | 5 | 2:30:00 |
| 7 | MAN.HJB.DIEX.002 - Plano de Contingência Institucional | 02/01/2020 | ATENDIMENTO | 3 | 3:00:00 |
| | | 28 a 30/01/2020 | ENFERMAGEM | 34 | 17:00:00 |

| | | | | | |
|----|--|--------------------------------|------------|-----|-----------|
| 8 | Interação de Processo Institucional | 10, 14, 17-20, 23 e 25/01/2020 | FARMÁCIA | 17 | 17:00:00 |
| | INTP.HJB.NQSP.001 - Interação de Processo Institucional | 13, 20-22, 24 e 29/01/2020 | ENFERMAGEM | 50 | 25:00:00 |
| 9 | FO.HJB.NEP.023 - Ambientação Setorial | 21 a 29/01/2020 | FARMÁCIA | 1 | 2:50:00 |
| 10 | DDRE - Serviços e Avaliação dos Serviços realizados em Dezembro | 10/01/2020 | MANUTENÇÃO | 5 | 5:00:00 |
| 11 | NR6 - Equipamento de Proteção Individual | 15/01/2020 | MANUTENÇÃO | 3 | 1:30:00 |
| | | 13 a 15/01/2020 | SHL/SPR | 30 | 15:00:00 |
| | | 14/01/2020 | SND | 2 | 1:00:00 |
| | | 15/01/2020 | PATRIMÔNIO | 1 | 0:30:00 |
| | | 13 e 14/01/2020 | ENFERMAGEM | 18 | 9:00:00 |
| 12 | Análise de Incidentes: INC.HJB.0015, 0400 e 0420 - Instalação inadequada de Luminárias, Goteira no leito 308B e Inseto dentro do Bloco | 17/01/2020 | MANUTENÇÃO | 4 | 6:00:00 |
| 13 | Fluxo de Entrada de Crianças na Sala de Endoscopia | 15, 17, 22 e 24/01/2020 | PORTARIA | 7 | 3:30:00 |
| 14 | Protocolo de Segurança na Prescrição, Uso e Administração de Medicamentos - Parte 2 | 02 a 13/01/2020 | ENFERMAGEM | 83 | 83:00:00 |
| 15 | FO.HJB.NEP.025 - Ambientação Setorial (Téc. de Enfermagem) | 03 a 29/01/2020 | | 1 | 144:00:00 |
| 16 | FO.HJB.NEP.025 - Ambientação Setorial (Téc. de Enfermagem) | 03 a 31/01/2020 | | 1 | 126:00:00 |
| 17 | Identificação de Dispositivos, Soro e Soluções | 09 a 13/01/2020 | | 12 | 4:00:00 |
| 18 | IT.HJB.GA.044 - Monitorização do Usuário e IT.HJB.GA.066 - Sinais Vitais | 09 a 13/01/2020 | | 12 | 8:00:00 |
| 19 | Fluxo de Acionamento de Empresa para Controle de Vetor | 13/01/2020 | | 8 | 4:00:00 |
| 20 | FO.HJB.NEP.025 - Ambientação Setorial (Téc. de Enfermagem) | 13 a 31/01/2020 | | 1 | 96:00:00 |
| 21 | Repasse de Necessidades Pós Avaliação IQG para Enfermeiros | 20/01/2020 | | 16 | 16:00:00 |
| 22 | Pit Stop de Cirurgia Segura | 20 a 22/01/2020 | | 14 | 7:00:00 |
| 23 | IT.HJB.SCIH.002 - Dispositivos, Controle e Trocas | 20 a 23/01/2020 | | 107 | 53:30:00 |

| | | | | | |
|--------------------------------|--|---------------------------|--|------------|-------------------|
| 24 | FO.HJB.NEP.025 - Ambientação Setorial (Téc. de Enfermagem) | 20 a 30/01/2020 | | 1 | 60:00:00 |
| 25 | IT.HJB.CC.001 - Agendamento Cirúrgico | 20, 22, 24, 29-31/01/2020 | | 13 | 6:30:00 |
| 26 | Teste do Cardioversor | 21/01/2020 | | 7 | 7:00:00 |
| 27 | Controle na Troca de Escovas/Fibras | 22 e 23/01/2020 | | 9 | 4:30:00 |
| 28 | Funcionamento dos Equipamentos (IT.HJB.CME.002 - Validação dos Ciclos de Esterilização e IT.HJB.CME.011 - Manutenção Preventiva e Corretiva) | 22 e 23/01/2020 | | 9 | 9:00:00 |
| 29 | IT.HJB.GA.017 - Carrinho de Emergência / Controle e Reposição | 23, 28 e 29/01/2020 | | 83 | 83:00:00 |
| 30 | IT.HJB.CC.005 - Princípios Norteadores de Assepsia | 24 e 29/01/2020 | | 11 | 5:30:00 |
| TOTAL - 30 TREINAMENTOS | | | | 933 | 1195:20:00 |

| RELATÓRIO DE TREINAMENTOS - FEVEREIRO 2020 - JEAN BITAR | | | | | |
|---|--|-----------------|------------------------|---------------------|----------------|
| Nº | Treinamentos Internos | Data | Setor/Área Contemplada | Nº de Participantes | Total de Horas |
| 1 | PAE - Plano de Atendimento Emergencial | 06/02/2020 | COMUNICAÇÃO | 1 | 0:30:00 |
| | | 06/02/2020 | DEP | 1 | 0:30:00 |
| | | 06/02/2020 | NEP/DEP | 2 | 1:00:00 |
| | | 05 e 06/02/2020 | NQSP | 2 | 1:00:00 |
| | | 06/02/2020 | RH | 2 | 1:00:00 |
| | | 04/02/2020 | SAU | 2 | 1:00:00 |
| | | 04 a 07/02/2020 | APOIO | 1 | 0:30:00 |
| | | 04 a 07/02/2020 | ATENDIMENTO | 11 | 5:30:00 |
| | | 06/02/2020 | DEP. PESSOAL | 2 | 1:00:00 |
| | | 04 a 07/02/2020 | FARMÁCIA | 7 | 3:30:00 |
| | | 04 e 05/02/2020 | FATURAMENTO | 3 | 1:30:00 |

| | | | | | |
|---|--|-----------------|------------------------------------|-----|----------|
| | | 05/02/2020 | FINANCEIRO | 1 | 0:30:00 |
| | | 04 a 07/02/2020 | LABORATÓRIO | 14 | 7:00:00 |
| | | 04 a 07/02/2020 | MANUTENÇÃO | 6 | 3:00:00 |
| | | 05/02/2020 | SECRETARIA (DIREX/DAFI) | 1 | 0:30:00 |
| | | 04/02/2020 | PATRIMÔNIO | 1 | 0:30:00 |
| | | 04 a 07/02/2020 | PORTARIA | 9 | 4:30:00 |
| | | 04/02/2020 | PRESTAÇÃO DE CONTAS/ESTATÍSTICA | 1 | 0:30:00 |
| | | 04 a 07/02/2020 | SESMT | 2 | 1:00:00 |
| | | 04 a 07/02/2020 | SHL/SPR | 37 | 18:30:00 |
| | | 04 a 07/02/2020 | SND | 17 | 8:30:00 |
| | | 05 e 06/02/2020 | TI | 2 | 1:00:00 |
| | | 04 a 07/02/2020 | ENFERMAGEM | 114 | 57:00:00 |
| | | 04 a 07/02/2020 | PSICOSSOCIAL | 4 | 2:00:00 |
| 2 | Solicitação de Compra, Manutenção e Devolução de Mobilizados | 05/02/2020 | NEP/DEP | 1 | 0:30:00 |
| | | 05/02/2020 | NQSP | 1 | 0:30:00 |
| | | 05/02/2020 | RH | 1 | 0:30:00 |
| | | 05/02/2020 | S.A.U | 1 | 0:30:00 |
| | | 05/02/2020 | APOIO | 1 | 0:30:00 |
| | | 05/02/2020 | ATENDIMENTO | 1 | 0:30:00 |
| | | 05/02/2020 | DEP. PESSOAL | 1 | 0:30:00 |
| | | 05/02/2020 | LABORATÓRIO | 1 | 0:30:00 |
| | | 05/02/2020 | MANUTENÇÃO | 1 | 0:30:00 |
| | | 05/02/2020 | SESMT | 1 | 0:30:00 |

| | | | | | |
|---|---|----------------------------|--------------|----|----------|
| | | 05/02/2020 | SHL/SPR | 1 | 0:30:00 |
| | | 05/02/2020 | SND | 1 | 0:30:00 |
| | | 05/02/2020 | PATRIMÔNIO | 1 | 0:30:00 |
| | | 05/02/2020 | PORTARIA | 1 | 0:30:00 |
| | | 05/02/2020 | ENFERMAGEM | 5 | 2:30:00 |
| 3 | PS.HJB.NQSP.004 - Protocolo de Prevenção de Queda | 05 e 12/02/2020 | NEP/DEP | 2 | 2:00:00 |
| | | 05/02/2020 | NQSP | 2 | 2:00:00 |
| | | 05 e 20/02/2020 | RH | 2 | 2:00:00 |
| | | 05 e 11/02/2020 | S.A.U | 2 | 2:00:00 |
| | | 05/02/2020 | APOIO | 1 | 1:00:00 |
| | | 05, 12, 13 e 18/02/2020 | ATENDIMENTO | 12 | 12:00:00 |
| | | 05 e 20/02/2020 | DEP. PESSOAL | 4 | 4:00:00 |
| | | 05, 19-21 e 24/02/2020 | LABORATÓRIO | 14 | 14:00:00 |
| | | 05 e 13/02/2020 | MANUTENÇÃO | 9 | 9:00:00 |
| | | 05/02/2020 | PATRIMÔNIO | 1 | 1:00:00 |
| | | 05, 18 e 19/02/2020 | PORTARIA | 9 | 9:00:00 |
| | | 05/02/2020 | SESMT | 1 | 1:00:00 |
| | | 05, 18-21, 26 e 27/02/2020 | SHL/SPR | 34 | 34:00:00 |
| | | 05/02/2020 | SND | 1 | 1:00:00 |
| | | 05, 11-15 e 21/02/2020 | ENFERMAGEM | 86 | 86:00:00 |
| 4 | FO.HJB.NEP.023 - Ambientação Setorial (Aux. Administrativo) | 04 a 06/02/2020 | NQSP | 1 | 9:00:00 |
| 5 | Curso de Formação de Auditores Internos | 10 e 14/02/2020 | NQSP | 2 | 12:00:00 |
| | | 14/02/2020 | | 1 | 1:30:00 |

| | | | | | |
|-----------|---|----------------------------|---|---|----------|
| | | 10 e 14/02/2020 | RH | 1 | 6:00:00 |
| | | 10 e 14/02/2020 | S.A.U | 1 | 6:00:00 |
| | | 10 e 14/02/2020 | ATENDIMENTO | 2 | 12:00:00 |
| | | 10 e 14/02/2020 | CONTRATOS | 1 | 6:00:00 |
| | | 10 e 14/02/2020 | FARMÁCIA | 1 | 6:00:00 |
| | | 10 e 14/02/2020 | FATURAMENTO | 1 | 6:00:00 |
| | | 10 e 14/02/2020 | FINANCEIRO | 1 | 6:00:00 |
| | | 10 e 14/02/2020 | LABORATÓRIO | 1 | 6:00:00 |
| | | 10/02/2020 | MANUTENÇÃO | 1 | 4:30:00 |
| | | 10 e 14/02/2020 | PATRIMÔNIO | 1 | 6:00:00 |
| | | 10 e 14/02/2020 | PRESTAÇÃO DE CONTAS/ ESTATÍSTICA | 1 | 6:00:00 |
| | | 10 e 14/02/2020 | SESMT | 1 | 6:00:00 |
| | | 10/02/2020 | SHL/SPR | 1 | 4:30:00 |
| | | 10/02/2020 | SND | 2 | 9:00:00 |
| | | 10/02/2020 | ENFERMAGEM | 4 | 18:00:00 |
| | | 10 e 14/02/2020 | | 3 | 18:00:00 |
| | | 10 e 14/02/2020 | PSICOSSOCIAL | 1 | 6:00:00 |
| 6 | Integração Institucional | 13/02/2020 | NQSP | 1 | 4:00:00 |
| 7 | Dupla Checagem dos Documentos de Internação | 03, 05 e 28/02/2020 | ATENDIMENTO | 6 | 6:00:00 |
| 8 | Fluxograma da Entrada de Crianças | 04, 13, 14 e 28/02/2020 | | 6 | 6:00:00 |
| 9 | Checagem da Assinatura do Usuário, conforme Documento Oficial | 05, 10, 14 e 28/02/2020 | | 6 | 6:00:00 |
| 10 | Preenchimento do Livro de Controle de Admissões Eletivas | 06, 11, 14 e 28/02/2020 | | 6 | 6:00:00 |

| | | | | | |
|----|--|-------------------------|--------------------|-----|----------|
| 11 | Preenchimento da Planilha de Controle do Tempo de Cadastro | 07, 12, 14 e 28/02/2020 | | 6 | 6:00:00 |
| 12 | Fluxograma do Atendimento de Usuários para Realização de Procedimentos | 24/02/2020 | | 5 | 10:00:00 |
| 13 | FO.HJB.NEP.023 - Ambientação Setorial | 04/02/2020 | COMPRAS | 1 | 0:30:00 |
| 14 | FO.HJB.NEP.023 - Ambientação Setorial | 20 e 21/02/2020 | FARMÁCIA | 1 | 18:00:00 |
| 15 | RDC 302/2005 - ANVISA (Regulamento dos Laboratórios Clínicos) | 20, 24, 25 e 26/02/2020 | LABORATÓRIO | 13 | 13:00:00 |
| 16 | Leitura Diária do Consumo de GLP (Gás de Cozinha) | 12/02/2020 | MANUTENÇÃO | 5 | 7:30:00 |
| 17 | DDRE - Serviços e Avaliação dos Serviços realizados em Janeiro | 13/02/2020 | | 6 | 6:00:00 |
| 18 | Fluxo de Entrada e Utilização dos Armários do HJB | 13/02/2020 | | 6 | 6:00:00 |
| 19 | NR 10 - Segurança em Instalações e Serviços em Eletricidade | 28/02/2020 | | 6 | 6:00:00 |
| 20 | IT.HJB.SCIH.007 - Limpeza e Desinfecção de Equipamentos | 10 a 13/02/2020 | SHL/SPR | 31 | 15:30:00 |
| | IT.HJB.SCIH.007 - Limpeza e Desinfecção de Equipamentos | 10-13 e 17/02/2020 | ENFERMAGEM | 107 | 53:30:00 |
| 21 | FO.HJB.NEP.023 - Ambientação Setorial | 06 a 09/02/2020 | SND | 1 | 24:00:00 |
| 22 | FO.HJB.NEP.023 - Ambientação Setorial | 09, 10 e 28/02/2020 | | 1 | 18:00:00 |
| 23 | Integração Institucional | 13/02/2020 | | 1 | 4:00:00 |
| 24 | Processo de Controle nos setores de Materiais Processados | 03/02/2020 | ENFERMAGEM | 1 | 0:45:00 |
| 25 | Integração Institucional | 13/02/2020 | | 2 | 8:00:00 |
| 26 | Encaminhamento de Documentos dos Pacientes Internados | 17 e 18/02/2020 | | 4 | 1:20:00 |
| 27 | TCI.HJB.DT.006 - Termo de Consentimento Informado, TCI.HJB.DT.007 - Termo de Consentimento Informado (Colonoscopia) e TCI.HJB.DT.008 - Termo de Consentimento Informado (Endoscopia) | 19/02/2020 | | 4 | 4:00:00 |
| 28 | FO.HJB.END.003 - Questionário Pré-Exame de Endoscopia | 19/02/2020 | | 4 | 4:00:00 |
| 29 | IT.HJB.CC.002 - Admissão do Usuário | 19/02/2020 | | 6 | 6:00:00 |

| | | | | |
|--------------------------------|---|---------------------|------------|------------------|
| 30 | Preenchimento Correto do Livro de Registro de Patologia | 19/02/2020 | 5 | 5:00:00 |
| 31 | Preenchimento Correto do Livro de Registro de Cirurgia | 19/02/2020 | 6 | 6:00:00 |
| 32 | FO.HJB.NEP.023 - Ambientação Setorial (Enfermeira DEP) | 19 e 20/02/2020 | 1 | 8:00:00 |
| 33 | Preenchimento Correto do Prontuário do Usuário no CC | 20/02/2020 | 6 | 6:00:00 |
| 34 | IT.HJB.END.001 - Admissão do Usuário (Endoscopia), IT.HJB.END.002 - Exames Endoscópicos (Auxílio) e IT.HJB.END.005 - Desinfecção de Materiais de Endoscopia e Fibrobronscopia | 21/02/2020 | 4 | 4:00:00 |
| 35 | Identificação de Almotologias, Medicamentos e Materiais | 21/02/2020 | 4 | 4:00:00 |
| 36 | IT.HJB.CME.006 - Rastreabilidade de Materiais Processados e IT.HJB.CME.009 - Controle de Temperatura Ambiental | 21/02/2020 | 7 | 3:30:00 |
| 37 | Novos Impressos da EDA - FO.HJB.END.003, TCI.HJB.DT.006, 007 e 008 | 24, 25 e 27/02/2020 | 4 | 2:00:00 |
| 38 | FO.HJB.GA.049 | 24, 25 e 27/02/2020 | 4 | 6:00:00 |
| 39 | Avaliação do Processo de Assistência da Endoscopia | 26/02/2020 | 4 | 4:00:00 |
| TOTAL - 39 TREINAMENTOS | | | 751 | 754:05:00 |

RELATÓRIO DE TREINAMENTOS - MARÇO 2020 - JEAN BITAR

| Nº | Treinamentos Internos | Data | Setor/Área Contemplada | Nº de Participantes | Total de Horas |
|----|--|-----------------|------------------------|---------------------|----------------|
| 1 | PCMSO - Programa de Controle Médico de Saúde Ocupacional | 02 a 05/03/2020 | COMUNICAÇÃO | 1 | 0:30:00 |
| | | 03/03/2020 | NEP/DEP | 1 | 0:30:00 |
| | | 02 a 05/03/2020 | NQSP | 2 | 1:00:00 |
| | | 03/03/2020 | RH | 1 | 0:30:00 |
| | | 04/03/2020 | S.A.U | 1 | 0:30:00 |
| | | 02/03/2020 | ALMOXARIFADO | 1 | 0:30:00 |
| | | 02/03/2020 | APOIO | 1 | 0:30:00 |

| | | | | | |
|---|---|-----------------|--------------|-----|----------|
| | | 02 a 05/03/2020 | ATENDIMENTO | 11 | 5:30:00 |
| | | 05/03/2020 | COMPRAS | 2 | 1:00:00 |
| | | 04/03/2020 | CONTRATOS | 1 | 0:30:00 |
| | | 02/03/2020 | DEP. PESSOAL | 1 | 0:30:00 |
| | | 02 a 05/03/2020 | FARMÁCIA | 15 | 7:30:00 |
| | | 02 a 05/03/2020 | FATURAMENTO | 4 | 2:00:00 |
| | | 04/03/2020 | FINANCEIRO | 2 | 1:00:00 |
| | | 02 a 05/03/2020 | LABORATÓRIO | 13 | 6:30:00 |
| | | 02 a 05/03/2020 | MANUTENÇÃO | 4 | 2:00:00 |
| | | 04/03/2020 | PATRIMÔNIO | 1 | 0:30:00 |
| | | 02 e 03/03/2020 | SESMT | 2 | 1:00:00 |
| | | 02 a 05/03/2020 | SHL/SPR | 36 | 18:00:00 |
| | | 02 a 04/03/2020 | SND | 8 | 4:00:00 |
| | | 02/03/2020 | TI | 1 | 0:30:00 |
| | | 02 a 05/03/2020 | ENFERMAGEM | 125 | 62:30:00 |
| | | 02 a 04/03/2020 | PSICOSSOCIAL | 3 | 1:30:00 |
| 2 | MAN.HJB.SCIH.003 - Isolamento de Precauções | 11/03/2020 | DEP | 1 | 1:00:00 |
| | | 11/03/2020 | NEP/DEP | 2 | 2:00:00 |
| | | 10/03/2020 | NQSP | 1 | 1:00:00 |
| | | 10/03/2020 | RH | 1 | 1:00:00 |
| | | 11/03/2020 | S.A.U | 1 | 1:00:00 |
| | | 11:03:2020 | APOIO | 1 | 1:00:00 |
| | | 09 a 12/03/2020 | ATENDIMENTO | 4 | 4:00:00 |
| | | 10/03/2020 | DEP. PESSOAL | 1 | 1:00:00 |

| | | | | | |
|---|---|-------------------------|--------------|-----|-----------|
| | | 09 a 12/03/2020 | FARMÁCIA | 7 | 7:00:00 |
| | | 09 a 12/03/2020 | FATURAMENTO | 4 | 4:00:00 |
| | | 11/03/2020 | FINANCEIRO | 1 | 1:00:00 |
| | | 09 a 12/03/2020 | LABORATÓRIO | 11 | 11:00:00 |
| | | 11 e 12/03/2020 | MANUTENÇÃO | 4 | 4:00:00 |
| | | 09 a 12/03/2020 | PATRIMÔNIO | 1 | 1:00:00 |
| | | 09 a 12/03/2020 | PORTARIA | 2 | 2:00:00 |
| | | 09 a 12/03/2020 | SESMT | 2 | 2:00:00 |
| | | 09 a 12/03/2020 | SHL/SPR | 33 | 33:00:00 |
| | | 09 a 12/03/2020 | SND | 17 | 17:00:00 |
| | | 09 a 12/03/2020 | TI | 2 | 2:00:00 |
| | | 09 a 12/03/2020 | ENFERMAGEM | 109 | 109:00:00 |
| | | 09 a 12/03/2020 | PSICOSSOCIAL | 5 | 5:00:00 |
| 3 | FO.HJB.NEP.023 - Ambientação Setorial (Adm. e Apoio) | 12, 13, 17 e 20/03/2020 | ATENDIMENTO | 1 | 6:00:00 |
| 4 | Fluxo de Acidente com Material Biológico e Relatório de Investigação de Acidentes de Trabalho | 06/03/2020 | ATENDIMENTO | 1 | 0:30:00 |
| | | 06/03/2020 | FATURAMENTO | 1 | 0:30:00 |
| | | 06/03/2020 | MANUTENÇÃO | 1 | 0:30:00 |
| | | 06/03/2020 | PATRIMÔNIO | 1 | 0:30:00 |
| | | 06/03/2020 | PORTARIA | 1 | 0:30:00 |
| | | 06/03/2020 | SHL/SPR | 1 | 0:30:00 |
| | | 06/03/2020 | ENFERMAGEM | 4 | 2:00:00 |
| 5 | Manual do Colaborador e Código de Ética e Conduta - CEC/INDSH | 12/03/2020 | ATENDIMENTO | 1 | 1:00:00 |
| 6 | Implantação da Plataforma Escala | 12 e 13/02/2020 | DEP. PESSOAL | 2 | 20:00:00 |
| | | 12 e 13/02/2020 | LABORATÓRIO | 1 | 10:00:00 |

| | | | | | |
|----|--|----------------------------|---------------------------------|----|----------|
| | | 12 e 13/02/2020 | SHL/SPR | 1 | 10:00:00 |
| | | 12 e 13/02/2020 | ENFERMAGEM | 1 | 10:00:00 |
| | | 12 e 13/02/2020 | | 1 | 7:00:00 |
| 7 | PS.HJB.NQSP.004 - Protocolo de Prevenção de Queda | 02 e 03/03/2020 | FARMÁCIA | 5 | 5:00:00 |
| | | 02 e 03/03/2020 | ENFERMAGEM | 6 | 6:00:00 |
| | | 27/03/2020 | FATURAMENTO | 3 | 3:00:00 |
| | | 27/03/2020 | PRES. DE CONTAS/ ESTATÍSTICA | 1 | 1:00:00 |
| 8 | Medidas Esclarecedoras com Manejo na Suspeita do COVID-19 | 24/03/2020 | COMUNICAÇÃO | 1 | 0:30:00 |
| | | 24/03/2020 | NEP/DEP | 1 | 0:30:00 |
| | | 24/03/2020 | RH | 1 | 0:30:00 |
| | | 24/03/2020 | S.A.U | 1 | 0:30:00 |
| | | 24/03/2020 | APOIO | 1 | 0:30:00 |
| | | 24/03/2020 | ATENDIMENTO | 1 | 0:30:00 |
| | | 24/03/2020 | DEP. PESSOAL | 1 | 0:30:00 |
| | | 24/03/2020 | FARMÁCIA | 1 | 0:30:00 |
| | | 24/03/2020 | MANUTENÇÃO | 1 | 0:30:00 |
| | | 24/03/2020 | SESMT | 1 | 0:30:00 |
| | | 24/03/2020 | SHL/SPR | 1 | 0:30:00 |
| | | 24/03/2020 | PORTARIA | 1 | 0:30:00 |
| | | 24/03/2020 | ENFERMAGEM | 8 | 4:00:00 |
| 9 | Uso correto do EPI na pandemia do COVID-19 | 30/03/2020 | SND | 8 | 4:00:00 |
| 10 | Projeto Terapêutico - Revisão de Implantação | 16 e 17/03/2020 | ENFERMAGEM | 32 | 32:00:00 |
| 11 | FO.HJB.NEP.025 - Ambientação Setorial (Téc. de Enfermagem) | 18, 20, 23 e 25/03/2020 | | 1 | 17:00:00 |

| | | | | | |
|-------------------------|---|---------------------|--|-----|-----------|
| 12 | FO.HJB.NEP.025 - Ambientação Setorial (Téc. de Enfermagem) | 19 a 31/03/2020 | | 1 | 72:00:00 |
| 13 | S.A Strategic Adviser | 23/03/2020 | | 1 | 1:00:00 |
| 14 | Rotina de Trabalho do Técnico de Enfermagem do SCIH/NHE | 23, 25 e 27/03/2020 | | 1 | 12:00:00 |
| 15 | Aplicação do Escore Mews | 26/03/2020 | | 11 | 22:00:00 |
| 16 | Uso correto da fita teste na solução ortoftaldeído e leitura do resultado a pós imersão | 26 e 27/03/2020 | | 5 | 5:00:00 |
| 17 | Montagem do Circuito dos Ventiladores Inter 5 e Inter 5 Plus | 31/03/2020 | | 11 | 12:50:00 |
| TOTAL - 17 TREINAMENTOS | | | | 571 | 600:20:00 |

| RELATÓRIO DE TREINAMENTOS - ABRIL 2020 - JEAN BITAR | | | | | |
|---|--|---------------------|------------------------|---------------------|----------------|
| Nº | Treinamentos Internos | Data | Setor/Área Contemplada | Nº de Participantes | Total de Horas |
| 1 | FO.HJB.NEP.023 - Ambientação Setorial (recepcionista) | 08, 09 e 13/04/2020 | ATENDIMENTO | 1 | 3:00:00 |
| 2 | FO.HJB.NEP.023 - Ambientação Setorial (agente de portaria) | 08, 10 e 14/04/2020 | PORTARIA | 1 | 13:00:00 |
| 3 | FO.HJB.NEP.023 - Ambientação Setorial | 01 a 30/04/2020 | MANUTENÇÃO | 1 | 9:00:00 |
| 4 | FO.HJB.NEP.023 - Ambientação Setorial (aux. de higiene e limpeza) | 01 a 30/04/2020 | SHL | 3 | 18:00:00 |
| 5 | Treinamento referente ao uso de EPI e normas de limpeza para COVID-19 | 14 a 15/04/2020 | | 28 | 14:00:00 |
| 6 | Uso do Liquidificador Industrial com Segurança | 03/04/2020 | SND | 5 | 1:40:00 |
| 7 | Paramentação e Desparamentação na Manipulação do Paciente com Covid-19 | 01 e 03/04/2020 | ENFERMAGEM | 11 | 11:00:00 |
| 8 | Recepção e Transporte Interno de Paciente com Covid-19 | 02/04/2020 | | 18 | 36:00:00 |
| 9 | Processo de Intubação Orotraqueal em Pacientes com Covid-19 | 03/04/2020 | | 6 | 6:00:00 |
| TOTAL - 9 TREINAMENTOS | | | | 74 | 111:40:00 |

RELATÓRIO DE TREINAMENTOS - MAIO 2020 - JEAN BITAR

| Nº | Treinamentos Internos | Data | Setor/Área Contemplada | Nº de Participantes | Total de Horas |
|----|--|--------------------------------------|------------------------------------|---------------------|----------------|
| 1 | FO.HJB.NEP.023 - Ambientação Setorial | 11, 12 e 14/05/2020 | ATENDIMENTO | 1 | 7:00:00 |
| 2 | Protocolo de Identificação do Usuário | 11/05/2020 | MANUTENÇÃO | 1 | 1:30:00 |
| 3 | Protocolo Prevenção de Quedas | 11/05/2020 | | 1 | 1:00:00 |
| 4 | Protocolo de Higienização das Mãos | 14/05/2020 | | 1 | 1:05:00 |
| 5 | Incidentes e Não Conformidades | 29/05/2020 | | 1 | 1:05:00 |
| 6 | Entrega de Pertence e Roupas de Pacientes com Covid-19 | 18 e 19/05/2020 | SEG. PATRIMONIAL (PORTARIA) | 8 | 4:00:00 |
| 7 | FO.HJB.NEP.025 - Ambientação Setorial (Téc. de Enfermagem) | 01, 02, 06-08, 11, 13, 15-18/05/2020 | ENFERMAGEM | 1 | 10:30:00 |
| 8 | Limpeza e Desinfecção de Óculos de Protetor Fácil | 03/05/2020 | | 7 | 7:00:00 |
| 9 | Limpeza e Desinfecção de Óculos de Protetor Fácil | 03/05/2020 | | 11 | 3:40:00 |
| 10 | Requisição, Resultados de Exames e Controle Diário da Solução Ortoftaldeido | 04/05/2020 | | 8 | 8:00:00 |
| 11 | Nota técnica GV/MS/GGTES/ANVISA nº 06/2020 | 05,06 e 11/05/2020 | | 13 | 6:30:00 |
| 12 | Termo de Consentimento para Realização de Procedimento Endoscópico-Ambulatorial | 05/05/2020 | | 8 | 8:00:00 |
| 13 | Pós Alta do Usuário e Preparo para Realização do Exame de Endoscopia Digestiva Alta | 06/05/2020 | | 8 | 8:00:00 |
| 14 | Paramentação e Desparamentação de Paciente com Covid-19 | 07/05/2020 | | 17 | 17:00:00 |
| 15 | Formulário de Coleta de Usuário Ambulatorial e Resultado de Anatomia Patológica Imunohistoquímica | 13/05/2020 | | 8 | 8:00:00 |
| 16 | Formulários de Monitoramento dos Parâmetros Indicativos de Efetividade-Endoscópica Digestiva Alta | 14/05/2020 | | 8 | 8:00:00 |
| 17 | FO.HJB.END.017 - Coleta de Dados de Usuários Internados e Controle de Requisição de Material do Almoxarifado Semanal | 14/05/2020 | | 8 | 8:00:00 |

| | | | | | |
|--------------------------------|---|------------------------------|--|------------|------------------|
| 18 | Realização de Conferência Diária de Materiais | 15/05/2020 | | 8 | 8:00:00 |
| 19 | Paramentação e Desparamentação de EPIs | 15 e 19/05/2020 | | 13 | 13:00:00 |
| 20 | Paramentação e Desparamentação de Paciente com Covid-19 | 15 e 18/05/2020 | | 19 | 19:00:00 |
| 21 | FO.HJB.NEP.025 - Ambientação Setorial (Téc. de Enfermagem) | 15/05/2020 | | 1 | 11:00:00 |
| 22 | Paramentação e Desparamentação de Paciente com Covid-19 | 16, 18,19,20,21 e 22/05/2020 | | 78 | 39:00:00 |
| 23 | FO.HJB.NEP.023 - Ambientação Setorial | | | 1 | 7:55:00 |
| 24 | Uso do Interact | 20 e 21/05/2020 | | 1 | 5:00:00 |
| 25 | Higienização de Paciente com Covid-19 | 21/05/2020 | | 4 | 4:00:00 |
| 26 | Utilização do Formulário de OPME e IT de Segurança na Comunicação | 21/05/2020 | | 5 | 5:00:00 |
| 27 | Limpeza e Desinfecção de Óculos de Protetor Fácil | 22/05/2020 | | 5 | 1:40:00 |
| 28 | FO.HJB.NEP.025 - Ambientação Setorial (Téc. de Enfermagem) | 27/05/2020 | | 1 | 2:00:00 |
| TOTAL - 28 TREINAMENTOS | | | | 246 | 223:55:00 |

| RELATÓRIO DE TREINAMENTOS - JUNHO 2020 - JEAN BITAR | | | | | |
|---|---|-------------------------|------------------------|---------------------|----------------|
| Nº | Treinamentos Internos | Data | Setor/Área Contemplada | Nº de Participantes | Total de Horas |
| 1 | Manual do Colaborador e Código de Ética e Conduta - CEC/INDSH | 08/06/2020 | RH | 1 | 1:00:00 |
| 2 | FO.HJB.NEP.023 - Ambientação Setorial (Coord. RH) | 08 a 12/06/2020 | | 1 | 31:00:00 |
| 3 | Plano de Contingência Covid-19 | 24, 26, 29 e 30/06/2020 | ATENDIMENTO | 11 | 11:00:00 |
| 4 | Fluxo de Acidente de Trabalho | 01/06/2020 | MANUTENÇÃO | 6 | 6:00:00 |
| 5 | Uso de EPI's | 01/06/2020 | | 5 | 5:00:00 |

| | | | | | |
|-------------------------|---|-------------------------|------------|-----|-----------|
| 6 | Preenchimento de Formulários | 29 e 30/06/2020 | SHL/SPR | 25 | 8:20:00 |
| 7 | Registro no Prontuário do Paciente | 10 e 17/06/2020 | ENFERMAGEM | 11 | 11:00:00 |
| 8 | FO.HJB.NEP.024 - Ambientação Setorial (Enfermeiro) | 01 a 05/06/2020 | | 1 | 5:00:00 |
| 9 | FO.HJB.NEP.024 - Ambientação Setorial (Enfermeiro) | 01 a 10/06/2020 | | 1 | 7:20:00 |
| 10 | FO.HJB.NEP.036 - Ambientação Setorial (Téc. de Enfermagem/CC) | 01 a 24/06/2020 | | 1 | 180:00:00 |
| 11 | FO.HJB.NEP.025 - Ambientação Setorial (Téc. de Enfermagem/UTI) | 02 a 30/06/2020 | | 1 | 14:00:00 |
| 12 | FO.HJB.NEP.023 - Ambientação Setorial (Maqueiro/CC) | 04 a 22/06/2020 | | 1 | 4:15:00 |
| 13 | FO.HJB.NEP.023 - Ambientação Setorial (Maqueiro/CC) | 04 a 25/06/2020 | | 1 | 2:45:00 |
| 14 | Plano de Contigência Covid-19 | 15 a 17/06/2020 | | 11 | 5:30:00 |
| 15 | Registro no Prontuário do Paciente | 15 a 17/06/2020 | | 11 | 5:30:00 |
| 16 | FO.HJB.NEP.024 - Ambientação Setorial (Enfermeiro) | | | 1 | 34:00:00 |
| 17 | Plano de Contigência Covid-19 | 16/06/2020 | | 9 | 4:30:00 |
| 18 | Realização de Eletrocardiograma | 19 a 30/06/2020 | | 40 | 20:00:00 |
| 19 | MAN.HJB.COMC.001 - Manual de Curativo | 22, 23, 27 e 30/06/2020 | | 62 | 62:00:00 |
| 20 | Apresentação de Impressos da Comissão de Curativos (Formulários e Fluxograma) | 22, 23, 27 e 30/06/2020 | | 66 | 66:00:00 |
| 21 | Transporte Interno e Transferência Externa de Usuários | 23 a 30/06/2020 | | 131 | 65:30:00 |
| 22 | Interação de Processo com o Laboratório | 24/06/2020 | | 2 | 1:00:00 |
| 23 | Simulação de Casos Clínicos e Exercício de Fixação do Protocolo de Seps | 30/06/2020 | | 5 | 2:30:00 |
| TOTAL - 23 TREINAMENTOS | | | | 404 | 553:10:00 |

RELATÓRIO DE TREINAMENTOS - JULHO 2020 - JEAN BITAR

| Nº | Treinamentos Internos | Data | Setor/Área Contemplada | Nº de Participantes | Total de Horas |
|----|---|------------|------------------------|---------------------|----------------|
| 1 | Análise Crítica de Indicadores no S.A. Interact | 09/07/2020 | ALMOXARIFADO | 1 | 1:00:00 |
| | | | APOIO | 1 | 1:00:00 |
| | | | COMUNICAÇÃO | 1 | 1:00:00 |
| | | | DAFI | 1 | 1:00:00 |
| | | | DEP. PESSOAL | 1 | 1:00:00 |
| | | | FARMÁCIA | 1 | 1:00:00 |
| | | | FINANCEIRO | 2 | 2:00:00 |
| | | | MANUTENÇÃO | 1 | 1:00:00 |
| | | | NEP | 1 | 1:00:00 |
| | | | NQSP | 1 | 1:00:00 |
| | | | PATRIMÔNIO | 1 | 1:00:00 |
| | | | PORTARIA | 1 | 1:00:00 |
| | | | PRESTAÇÃO DE CONTAS | 2 | 2:00:00 |
| | | | RH | 1 | 1:00:00 |
| | | | SAU | 1 | 1:00:00 |
| | | | SESMT | 1 | 1:00:00 |
| | | | SHL/SPR | 1 | 1:00:00 |
| | | | SND | 1 | 1:00:00 |

| | | | | | |
|---|--|-----------------|-------------|----|----------|
| | | | ENFERMAGEM | 5 | 5:00:00 |
| 2 | FO.HJB.NEP.023 - Ambientação Setorial (Adm. e Apoio) | 15 e 16/07/2020 | DIREX | 1 | 8:00:00 |
| 3 | FO.HJB.NEP.023 - Ambientação Setorial (Adm. e Apoio) | 06 a 13/06/2020 | NQSP | 1 | 16:00:00 |
| 4 | Ferramentas da Qualidade - Diagrama de Causa e Efeito | 17/07/2020 | NQSP | 2 | 4:00:00 |
| | | | ENFERMAGEM | 5 | 10:00:00 |
| 5 | Ferramentas da Qualidade | 22/07/2020 | NQSP | 2 | 4:00:00 |
| | | | ENFERMAGEM | 4 | 8:00:00 |
| 6 | FO.HJB.NEP.023 - Ambientação Setorial (Adm. e Apoio) | 21 e 22/07/2020 | RH | 1 | 5:45:00 |
| 7 | FO.HJB.REC.004 - Alta a Pedido e Fluxo para Utilização do Mesmo | 02/07/2020 | ATENDIMENTO | 1 | 1:00:00 |
| 8 | Biossegurança ao Registrar o Ponto Eletrônico em tempo de Covid-19 | 14 e 15/07/2020 | ATENDIMENTO | 2 | 2:00:00 |
| | | 15/07/2020 | FARMÁCIA | 2 | 2:00:00 |
| | | 14 e 15/07/2020 | LABORATÓRIO | 5 | 5:00:00 |
| | | 14 e 15/07/2020 | PORTARIA | 2 | 2:00:00 |
| | | 14 e 15/07/2020 | SHL/SPR | 3 | 3:00:00 |
| | | 14 e 15/07/2020 | SND | 2 | 2:00:00 |
| | | 14 e 15/07/2020 | ENFERMAGEM | 37 | 37:00:00 |
| 9 | Treinamento Prático de Combate à Princípio de Incêndio do HJB | 23/07/2020 | FARMÁCIA | 1 | 2:50:00 |
| | | 23/07/2020 | MANUTENÇÃO | 4 | 11:20:00 |
| | | 23/07/2020 | PATRIMÔNIO | 1 | 2:50:00 |
| | | 23/07/2020 | SHL/SPR | 2 | 5:40:00 |

| | | | | | |
|----|---|---|---------------------|----|-----------|
| | | 23/07/2020 | ENFERMAGEM | 1 | 2:50:00 |
| 10 | FO.HJB.NEP.023 - Ambientação Setorial (Adm. e Apoio) | 01, 04, 07, 08, 13 e 14/07/2020 | FINANCEIRO | 1 | 8:10:00 |
| 11 | FO.HJB.NEP.023 - Ambientação Setorial (Adm. e Apoio) | 01 e 17/07/2020 | | 1 | 5:30:00 |
| 12 | Treinamento Prático de Combate à Princípio de Incêndio do HJB | 23/07/2020 | MANUTENÇÃO | 1 | 1:00:00 |
| | | 23/07/2020 | PATRIMÔNIO | 1 | 1:00:00 |
| | | 23/07/2020 | PORTARIA | 1 | 1:00:00 |
| | | 23/07/2020 | SESMT | 2 | 2:00:00 |
| | | 23/07/2020 | SHL/SPR | 4 | 4:00:00 |
| 13 | Treinamento Prático de Combate à Princípio de Incêndio do HJB | 23/07/2020 | MANUTENÇÃO | 1 | 1:30:00 |
| | | 23/07/2020 | SESMT | 1 | 1:30:00 |
| | | 23/07/2020 | ENFERMAGEM | 5 | 7:30:00 |
| 14 | FO.HJB.NEP.023 - Ambientação Setorial (Adm. e Apoio) | 01, 03, 07, 11, 15, 17 e 27/07/2020 | PORTARIA | 1 | 7:25:00 |
| 15 | FO.HJB.NEP.023 - Ambientação Setorial (Adm. e Apoio) | 01 e 17/07/2020 | PRESTAÇÃO DE CONTAS | 1 | 5:30:00 |
| 16 | Realização de Eletrocardiograma | 02/07/2020 | ENFERMAGEM | 8 | 4:00:00 |
| 17 | FO.HJB.NEP.023 - Ambientação Setorial (Adm. e Apoio) | 03, 06, 08, 09, 10, 13, 14 e 15/07/2020 | | 1 | 4:50:00 |
| 18 | FO.HJB.NEP.023 - Ambientação Setorial (Adm. e Apoio) | 10 e 17/07/2020 | | 1 | 1:30:00 |
| 19 | FO.HJB.NEP.025 - Ambientação Setorial (Téc. de Enfermagem) | 15, 20, 21, 24 e 29/07/2020 | | 1 | 11:00:00 |
| 20 | FO.HJB.NEP.025 - Ambientação Setorial (Téc. de Enfermagem) | 15, 21 e 29/07/2020 | | 1 | 4:00:00 |
| 21 | Manuseio do Ventilador Pulmonar | 16, 17, 22 e 30/07/2020 | | 67 | 100:30:00 |
| 22 | Versionamento da IT.HJB.GA.045 - Nutrição Parenteral | 24, 30 e 31/07/2020 | | 26 | 26:00:00 |

| | | | | |
|--------------------------------|--|---------------------|------------|------------------|
| 23 | FO.HJB.SS.015 e 016 - Agenda Funcional e Orientação em Caso de Óbito na Ausência do Serviço Social | 25, 28 e 30/07/2020 | 37 | 18:30:00 |
| 24 | Solicitação de SwabRetal e Cutâneo no Salux | 28/07/2020 | 18 | 4:30:00 |
| 25 | Solução de Ortoftalaldeído 0,55% | 29/07/2020 | 6 | 2:30:00 |
| 26 | IT.HJB.GA.045 - Nutrição Parenteral | 30/07/2020 | 7 | 10:30:00 |
| TOTAL - 26 TREINAMENTOS | | | 297 | 394:10:00 |

| RELATÓRIO DE TREINAMENTOS - AGOSTO 2020 - JEAN BITAR | | | | | |
|--|-----------------------|-----------------|------------------------|---------------------|----------------|
| Nº | Treinamentos Internos | Data | Setor/Área Contemplada | Nº de Participantes | Total de Horas |
| 1 | NR 17 - Ergonomia | 17/08/2020 | COMUNICAÇÃO | 1 | 1:00:00 |
| | | 18/08/2020 | DEP | 1 | 1:00:00 |
| | | 19/08/2020 | NEP | 1 | 1:00:00 |
| | | 18/08/2020 | NQSP | 1 | 1:00:00 |
| | | 18/08/2020 | SAU | 1 | 1:00:00 |
| | | 17 e 18/08/2020 | RH | 2 | 2:00:00 |
| | | 17 a 20/08/2020 | ATENDIMENTO | 10 | 10:00:00 |
| | | 18/08/2020 | APOIO | 1 | 1:00:00 |
| | | 19/08/2020 | CONTRATOS | 1 | 1:00:00 |
| | | 17 e 18/08/2020 | DEP. PESSOAL | 2 | 2:00:00 |
| | | 17 a 20/08/2020 | FARMÁCIA | 15 | 15:00:00 |
| | | 17 e 18/08/2020 | FATURAMENTO | 3 | 3:00:00 |

| | | | | | |
|---|--|-----------------|--------------|-----|-----------|
| | | 19/08/2020 | FINANCEIRO | 1 | 1:00:00 |
| | | 17 a 20/08/2020 | LABORATÓRIO | 13 | 13:00:00 |
| | | 17 e 18/08/2020 | MANUTENÇÃO | 2 | 2:00:00 |
| | | 19/08/2020 | PATRIMÔNIO | 1 | 1:00:00 |
| | | 17 a 20/08/2020 | PORTARIA | 8 | 8:00:00 |
| | | 18 e 19/08/2020 | SESMT | 2 | 2:00:00 |
| | | 17 a 20/08/2020 | SHL/SPR | 31 | 31:00:00 |
| | | 17 a 20/08/2020 | SND | 9 | 9:00:00 |
| | | 18 e 19/08/2020 | TI | 2 | 2:00:00 |
| | | 17 a 20/08/2020 | ENFERMAGEM | 123 | 123:00:00 |
| | | 17 e 18/08/2020 | PSICOSSOCIAL | 3 | 3:00:00 |
| 2 | Ferramentas da Qualidade - Mapeamento de Processos: SIPOC e Fluxograma | 05/08/2020 | NQSP | 2 | 4:00:00 |
| | | 05/08/2020 | ENFERMAGEM | 5 | 10:00:00 |
| 3 | Ferramentas da Qualidade - Mapeamento de Processos: Fluxograma | 12/08/2020 | NQSP | 2 | 3:00:00 |
| | | 12/08/2020 | ENFERMAGEM | 4 | 6:00:00 |
| 4 | Ferramentas da Qualidade - Indicadores (Parte 1) | 19/08/2020 | NQSP | 3 | 4:30:00 |
| | | 19/08/2020 | ENFERMAGEM | 4 | 6:00:00 |
| 5 | Ferramentas da Qualidade - Indicadores (Parte 2) | 26/08/2020 | NQSP | 1 | 1:30:00 |
| | | 26/08/2020 | ENFERMAGEM | 4 | 6:00:00 |
| 6 | FO.HJB.NEP.023 - Ambientação Setorial (Adm. e Apoio) | 03/08/2020 | RH | 1 | 0:30:00 |

| | | | | | |
|----|--|-------------------------|--------------|---|----------|
| 7 | Integração Institucional | 03/08/2020 | RH | 1 | 4:00:00 |
| 8 | Integração Institucional | 03/08/2020 | ATENDIMENTO | 1 | 4:00:00 |
| 9 | CIPA - Comissão Interna de Prevenção de Acidentes | 24 a 26/08/2020 | ATENDIMENTO | 1 | 12:00:00 |
| | | 24, 25 e 28/08/2020 | DEP. PESSOAL | 1 | 12:00:00 |
| | | 24, 26-28/08/2020 | LABORATÓRIO | 1 | 16:00:00 |
| | | 24 a 28/08/2020 | PATRIMÔNIO | 1 | 20:00:00 |
| | | 24 a 28/08/2020 | SESMT | 1 | 20:00:00 |
| | | 24-26 e 28/08/2020 | SHL/SPR | 1 | 16:00:00 |
| | | 25-28/08/2020 | | 1 | 16:00:00 |
| | | 26 e 28/08/2020 | | 1 | 8:00:00 |
| | | 24 a 28/08/2020 | ENFERMAGEM | 1 | 20:00:00 |
| | | 24, 25, 27 e 28/08/2020 | | 1 | 16:00:00 |
| | | 26 e 27/08/2020 | | 1 | 8:00:00 |
| | | 26 a 28/08/2020 | | 1 | 12:00:00 |
| 10 | Integração Institucional | 03/08/2020 | FARMÁCIA | 1 | 4:00:00 |
| 11 | Integração Institucional | 03/08/2020 | PORTARIA | 1 | 4:00:00 |
| 12 | Integração Institucional | 03/08/2020 | SHL/SPR | 1 | 4:00:00 |
| 13 | FO.HJB.NEP.023 - Ambientação Setorial (Adm. e Apoio) | 10/08/2020 | SHL/SPR | 1 | 5:20:00 |
| 14 | Integração Institucional | 03/08/2020 | SND | 1 | 4:00:00 |
| 15 | Integração Institucional | 03/08/2020 | TI | 1 | 4:00:00 |

| | | | | | |
|-------------------------|--|-----------------------------|-------------|-----|-----------|
| 16 | Cadastro de Paciente no Sistema Salux | 06, 07 e 12/08/2020 | ATENDIMENTO | 12 | 6:00:00 |
| 17 | FO.HJB.NEP.023 - Ambientação Setorial (Adm. e Apoio) | 03, 07, 11, 13 e 17/08/2020 | PORTARIA | 1 | 8:00:00 |
| 18 | Versionamento da IT.HJB.GA.045 - Nutrição Parenteral | 01/08/2020 | ENFERMAGEM | 2 | 2:00:00 |
| 19 | Integração Institucional | 03/08/2020 | | 4 | 16:00:00 |
| 20 | Relatório dos Bundles da UTI (Indicadores de Monitoramento) | 07, 24, 25 e 29/08/2020 | | 23 | 23:00:00 |
| 21 | Reação Transfusional | 10 a 13/08/2020 | | 95 | 95:00:00 |
| 22 | Identificação e Manutenção de Almotolias e Medicamentos | 11 a 13/08/2020 | | 37 | 18:30:00 |
| 23 | FO.HJB.SCIH.028 - Controle de Antimicrobiando (Profilaxia Cirúrgica) | 17 e 18/08/2020 | | 5 | 1:15:00 |
| TOTAL - 23 TREINAMENTOS | | | | 459 | 654:35:00 |

RELATÓRIO DE TREINAMENTOS - SETEMBRO 2020 - JEAN BITAR

| Nº | Treinamentos Internos | Data | Setor/Área Contemplada | Nº de Participantes | Total de Horas |
|----|--|-----------------|------------------------|---------------------|----------------|
| 1 | Programa de Controle de Infecção relacionada a Assistência à Saúde | 03/09/2020 | COMUNICAÇÃO | 1 | 0:40:00 |
| | | 01/09/2020 | DEP | 1 | 0:40:00 |
| | | 03/09/2020 | NEP | 1 | 0:40:00 |
| | | 01 e 03/09/2020 | NQSP | 2 | 1:20:00 |
| | | 03/09/2020 | S.A.U | 2 | 1:20:00 |
| | | 02 e 03/09/2020 | RH | 2 | 1:20:00 |
| | | 02/09/2020 | APOIO | 1 | 0:40:00 |
| | | 01 a 03/09/2020 | ATENDIMENTO | 9 | 6:00:00 |

| | | | | | |
|---|---|-----------------|---------------------|-----|----------|
| | | 01 a 04/09/2020 | FARMÁCIA | 13 | 8:40:00 |
| | | 03/09/2020 | FATURAMENTO | 3 | 2:00:00 |
| | | | FINANCEIRO | 1 | 0:40:00 |
| | | 01 a 04/09/2020 | LABORATÓRIO | 11 | 7:20:00 |
| | | 01 a 03/09/2020 | MANUTENÇÃO | 7 | 4:40:00 |
| | | 01 e 02/09/2020 | PORTARIA | 6 | 4:00:00 |
| | | 01 a 04/09/2020 | SHL/SPR | 38 | 25:20:00 |
| | | 01 a 03/09/2020 | SND | 17 | 11:20:00 |
| | | 02/09/2020 | TI | 1 | 0:40:00 |
| | | 01 a 04/09/2020 | ENFERMAGEM | 107 | 71:20:00 |
| 2 | Semana Mundial de Segurança do Paciente - A Importância da Saúde Mental do Colaborador na Segurança do Paciente | 01 e 03/09/2020 | PSICOSSOCIAL | 2 | 1:20:00 |
| | | 16/09/2020 | COMUNICAÇÃO | 1 | 1:00:00 |
| | | | DEP | 1 | 1:00:00 |
| | | | NQSP | 1 | 1:00:00 |
| | | | S.A.U | 1 | 1:00:00 |
| | | | RH | 1 | 1:00:00 |
| | | | APOIO | 1 | 1:00:00 |
| | | | ATENDIMENTO | 3 | 3:00:00 |
| | | | FARMÁCIA | 1 | 1:00:00 |
| | | | FATURAMENTO | 1 | 1:00:00 |

| | | | | | |
|---|--------------------------------------|-----------------|--------------|----|----------|
| 3 | 5ª Campanha de Higienização das Mãos | | LABORATÓRIO | 1 | 1:00:00 |
| | | | MANUTENÇÃO | 2 | 2:00:00 |
| | | | SHL/SPR | 4 | 4:00:00 |
| | | | SND | 1 | 1:00:00 |
| | | | ENFERMAGEM | 15 | 15:00:00 |
| | | | PSICOSSOCIAL | 2 | 2:00:00 |
| | | 16/09/2020 | COMUNICAÇÃO | 1 | 1:00:00 |
| | | | NQSP | 1 | 1:00:00 |
| | | | RH | 2 | 2:00:00 |
| | | 16 a 18/09/2020 | ALMOXARIFADO | 4 | 4:00:00 |
| | | | ATENDIMENTO | 4 | 4:00:00 |
| | | 16/09/2020 | CONTRATOS | 1 | 1:00:00 |
| | | 16 a 18/09/2020 | DEP. PESSOAL | 3 | 3:00:00 |
| | | 16 e 17/09/2020 | FARMÁCIA | 13 | 13:00:00 |
| | | | FATURAMENTO | 2 | 2:00:00 |
| | | | FINANCEIRO | 2 | 2:00:00 |
| | | 16 a 18/09/2020 | LABORATÓRIO | 10 | 10:00:00 |
| | | 16 e 17/09/2020 | MANUTENÇÃO | 6 | 6:00:00 |
| | | 16/09/2020 | PATRIMÔNIO | 1 | 1:00:00 |
| | | 16 a 18/09/2020 | PORTARIA | 3 | 3:00:00 |

| | | | | | |
|---|--|-----------------|-----------------|----|----------|
| | | 16/09/2020 | PRES. DE CONTAS | 1 | 1:00:00 |
| | | | SESMT | 2 | 2:00:00 |
| | | 16 a 18/09/2020 | SHL/SPR | 11 | 11:00:00 |
| | | | SND | 7 | 7:00:00 |
| | | 17 e 18/09/2020 | TI | 2 | 2:00:00 |
| | | 16 a 18/09/2020 | ENFERMAGEM | 73 | 73:00:00 |
| | | 17/09/2020 | PSICOSSOCIAL | 1 | 1:00:00 |
| 4 | Acolhimento Humanizado ao Paciente Transgênero | 23/09/2020 | COMUNICAÇÃO | 1 | 1:00:00 |
| | | 21/09/2020 | DEP | 1 | 1:00:00 |
| | | | NEP | 2 | 2:00:00 |
| | | | S.A.U | 2 | 2:00:00 |
| | | 22/09/2020 | RH | 2 | 2:00:00 |
| | | 21/09/2020 | APOIO | 1 | 1:00:00 |
| | | 21 a 24/09/2020 | ATENDIMENTO | 14 | 14:00:00 |
| | | 22 e 23/09/2020 | FARMÁCIA | 10 | 10:00:00 |
| | | 21/09/2020 | FATURAMENTO | 3 | 3:00:00 |
| | | 23/09/2020 | FINANCEIRO | 1 | 1:00:00 |
| | | 21 a 24/09/2020 | LABORATÓRIO | 11 | 11:00:00 |
| | | 21/09/2020 | MANUTENÇÃO | 6 | 6:00:00 |
| | | 23/09/2020 | PATRIMÔNIO | 1 | 1:00:00 |

| | | | | | |
|---|----------------------|-----------------|-----------------|-----|-----------|
| | | 21 a 23/09/2020 | PORTARIA | 8 | 8:00:00 |
| | | 23/09/2020 | PRES. DE CONTAS | 2 | 2:00:00 |
| | | 22/09/2020 | SESMT | 2 | 2:00:00 |
| | | 21 a 24/09/2020 | SHL/SPR | 28 | 28:00:00 |
| | | 21 a 23/09/2020 | SND | 18 | 18:00:00 |
| | | 23/09/2020 | TI | 2 | 2:00:00 |
| | | 21 a 24/09/2020 | ENFERMAGEM | 106 | 106:00:00 |
| | | 21 e 22/09/2020 | PSICOSSOCIAL | 5 | 5:00:00 |
| 5 | Campanha Adorno Zero | 15/09/2020 | DIREX | 1 | 0:30:00 |
| | | | NQSP | 1 | 0:30:00 |
| | | | RH | 1 | 0:30:00 |
| | | | ALMOXARIFADO | 4 | 2:00:00 |
| | | 15 a 17/09/2020 | ATENDIMENTO | 9 | 4:30:00 |
| | | 15/09/2020 | COMPRAS | 2 | 1:00:00 |
| | | | CONTRATOS | 1 | 0:30:00 |
| | | | DAFI | 1 | 0:30:00 |
| | | | DEP. PESSOAL | 1 | 0:30:00 |
| | | 15 e 17/09/2020 | FARMÁCIA | 15 | 7:30:00 |
| | | 15/09/2020 | FATURAMENTO | 2 | 1:00:00 |
| | | | FINANCEIRO | 2 | 1:00:00 |

| | | | | | |
|---|--|-----------------|-----------------|----|----------|
| | | 15 a 17/09/2020 | LABORATÓRIO | 12 | 6:00:00 |
| | | 15/09/2020 | MANUTENÇÃO | 5 | 2:30:00 |
| | | | PATRIMÔNIO | 1 | 0:30:00 |
| | | 15 a 17/09/2020 | PORTARIA | 4 | 2:00:00 |
| | | 15/09/2020 | PRES. DE CONTAS | 2 | 1:00:00 |
| | | | SECRETARIA | 1 | 0:30:00 |
| | | 15 a 17/09/2020 | SHL/SPR | 15 | 7:30:00 |
| | | | SND | 7 | 3:30:00 |
| | | 15/09/2020 | TI | 1 | 0:30:00 |
| 6 | Semana Mundial de Segurança do Paciente - Roda de Conversa: O Papel do Gestor na Saúde | 15 a 17/09/2020 | ENFERMAGEM | 95 | 47:30:00 |
| | | 15/09/2020 | PSICOSSOCIAL | 3 | 1:30:00 |
| | | 17/09/2020 | NEP | 1 | 1:00:00 |
| | | | NQSP | 1 | 1:00:00 |
| | | | S.A.U | 1 | 1:00:00 |
| | | | RH | 1 | 1:00:00 |
| | | | APOIO | 1 | 1:00:00 |
| | | | DEP. PESSOAL | 1 | 1:00:00 |
| | | | FARMÁCIA | 1 | 1:00:00 |
| | | | LABORATÓRIO | 1 | 1:00:00 |
| | | | PORTARIA | 1 | 1:00:00 |

| | | | SESMT | 1 | 1:00:00 |
|--------------------------------|---|-----------------------------|--------------|-------------|------------------|
| | | | ENFERMAGEM | 6 | 6:00:00 |
| 7 | Registro de Enfermagem no Prontuário | 08/09/2020 | FARMÁCIA | 4 | 1:00:00 |
| | | 08 a 11/09/2020 | ENFERMAGEM | 90 | 22:30:00 |
| | | 08/09/2020 | PSICOSSOCIAL | 3 | 0:45:00 |
| 8 | FISPQ - Ficha de Informação de Segurança de Produto Químico | 22, 23, 28 e 30/09/2020 | FARMÁCIA | 16 | 8:00:00 |
| | | 14/09/2020 | LABORATÓRIO | 13 | 6:30:00 |
| | | 10/09/2020 | MANUTENÇÃO | 9 | 4:30:00 |
| | | 18, 22, 24, 29 e 30/09/2020 | SHL/SPR | 30 | 15:00:00 |
| | | 10, 29 e 30/09/2020 | SND | 21 | 10:30:00 |
| | | 24 e 25/09/2020 | ENFERMAGEM | 13 | 6:30:00 |
| 9 | FO.HJB.NEP.023 - Ambientação Setorial (Aux. de Cozinha) | 15 e 23/09/2020 | SND | 1 | 18:00:00 |
| 10 | FO.HJB.NEP.023 - Ambientação Setorial (Cozinha) | 25/09/2020 | SND | 1 | 7:00:00 |
| TOTAL - 10 TREINAMENTOS | | | | 1040 | 771:15:00 |

| RELATÓRIO DE TREINAMENTOS - OUTUBRO 2020 - JEAN BITAR | | | | | |
|---|--------------------------|------------|------------------------|---------------------|----------------|
| Nº | Treinamentos Internos | Data | Setor/Área Contemplada | Nº de Participantes | Total de Horas |
| 1 | Integração Institucional | 01/10/2020 | RH | 1 | 3:30:00 |
| | | | SND | 2 | 7:00:00 |
| | | | ENFERMAGEM | 1 | 3:30:00 |

| | | | | | |
|----------|--|-------------------------|--------------------|----|----------|
| | | | PSICOLOGIA | 1 | 3:30:00 |
| 2 | FO.HJB.NEP.023 - Ambientação Setorial (Psicóloga) | 01, 02, 08 e 12/10/2020 | PSICOLOGIA | 1 | 13:00:00 |
| 3 | Adorno zero | 06/10/2020 | FINANCEIRO | 1 | 0:30:00 |
| 4 | 5ª Campanha de Higienização das Mãos | 07/10/2020 | DEP | 1 | 1:00:00 |
| | | | NQSP | 3 | 3:00:00 |
| | | | SAU | 1 | 1:00:00 |
| | | | ATENDIMENTO | 4 | 4:00:00 |
| | | | FARMÁCIA | 1 | 1:00:00 |
| | | | LABORATÓRIO | 2 | 2:00:00 |
| | | | PORTARIA | 2 | 2:00:00 |
| | | | SHL/SPR | 19 | 19:00:00 |
| | | | SND | 5 | 5:00:00 |
| | | | ENFERMAGEM | 11 | 11:00:00 |
| 5 | Gestão por Competências - Ferramentas Avaliativas - PDL | 14/10/2020 | DP | 1 | 3:00:00 |
| | | | FARMÁCIA | 1 | 3:00:00 |
| | | | SND | 1 | 3:00:00 |
| 6 | | | ENFERMAGEM | 6 | 18:00:00 |
| 7 | Orientação sobre Uso do EPI e Respirador Semifacial | 15 e 19/10/2020 | MANUTENÇÃO | 2 | 1:30:00 |
| 8 | Gerenciamento de Enxoval e Inventário | 19, 27 e 29/10/2020 | SHL/SPR | 1 | 2:30:00 |
| 9 | MAN.HJB.SCIH.006 - Infecção de Sítio Cirúrgico relacionado a Assistência à Saúde | 19 a 22/10/2020 | ENFERMAGEM | 92 | 92:00:00 |

| | | | | | |
|-------------------------|--|-----------------|-----------------|-----|-----------|
| 10 | Instruções e Formulários da Rouparia | 20/10/2020 | SHL/SPR | 1 | 1:00:00 |
| 11 | FO.HJB.DT.55 - Organização do Prontuário Físico | 22 e 23/10/2020 | ENFERMAGEM | 28 | 7:00:00 |
| 12 | FO.HJB.GA.036 - Sistematização da Assistência de Enfermagem Perioperatória | 22 e 23/10/2020 | ENFERMAGEM | 24 | 4:00:00 |
| 13 | FO.HJB.DT.55 - Organização do Prontuário Físico | 22 e 23/10/2020 | PSICOLOGIA | 3 | 0:45:00 |
| 14 | Palestra - O Melhor Remédio é a Prevenção (Outubro Rosa) | 27/10/2020 | DEP | 1 | 0:40:00 |
| | | | NEP | 1 | 0:40:00 |
| | | | LABORATÓRIO | 1 | 0:40:00 |
| | | | PRES. DE CONTAS | 1 | 0:40:00 |
| | | | RH | 1 | 0:40:00 |
| | | 27 e 28/10/2020 | SAU | 2 | 1:20:00 |
| | | | ATENDIMENTO | 7 | 4:40:00 |
| | | | SHL/SPR | 3 | 2:00:00 |
| | | | ENFERMAGEM | 3 | 2:00:00 |
| | | 28/10/2020 | MANUTENÇÃO | 1 | 0:40:00 |
| SND | 8 | | 5:20:00 | | |
| PSICOLOGIA | 1 | | 0:40:00 | | |
| 15 | Preenchimento dos Bundles | 28 e 30/10/2020 | ENFERMAGEM | 23 | 23:00:00 |
| TOTAL - 15 TREINAMENTOS | | | | 269 | 258:45:00 |

RELATÓRIO DE TREINAMENTOS - NOVEMBRO 2020 - JEAN BITAR

| Nº | Treinamentos Internos | Data | Setor/Área Contemplada | Nº de Participantes | Total de Horas |
|----|---|-------------------------|------------------------|---------------------|----------------|
| 1 | Dupla Checagem de Medicamentos no Posto de Enfermagem | 02 a 04/11/2020 | FARMÁCIA | 15 | 3:45:00 |
| 2 | FO.HJB.NEP.023 - Ambientação Setorial (recepcionista) | 03 e 04/11/2020 | ATENDIMENTO | 1 | 2:00:00 |
| 3 | Rotinas do Atendimento | 04, 05 e 26/11/2020 | ATENDIMENTO | 6 | 6:00:00 |
| 4 | Nova Versão do Plano de Contingência e Uso do FO.HJB.SCIH.037 - | 04, 05, 08 e 26/11/2020 | ATENDIMENTO | 8 | 8:00:00 |
| 5 | Tempo de Utilização de Equipos, conforme Tempo de Infusão | 05 e 06/11/2020 | FARMÁCIA | 15 | 3:45:00 |
| 6 | FO.HJB.NEP.023 - Ambientação Setorial | 09 a 30/11/2020 | NEP/DEP | 1 | 136:00:00 |
| 7 | IT.HJB.SCIH.005 - Limpeza e desinfecção de superfícies e IT.HJB.SCIH.006 - Limpeza de geladeiras e frigobares | 09/11/2020 | DEP | 1 | 0:30:00 |
| | | 09 a 11/11/2020 | SHL/SPR | 33 | 16:30:00 |
| | | | SND | 11 | 5:30:00 |
| | | 09 a 12/11/2020 | ENFERMAGEM | 85 | 42:30:00 |
| | | 10/11/2020 | APOIO | 1 | 0:30:00 |
| | | 10 a 12/11/2020 | MAQUEIRO | 4 | 2:00:00 |
| 8 | FO.HJB.NEP.024 - Ambientação Setorial (Enfermeiro) | 09 a 30/11/2020 | ENFERMAGEM | 1 | 8:00:00 |
| 9 | Medicamentos de Alta Vigilância (MAV) - Dupla Checagem | 10 a 12/11/2020 | FARMÁCIA | 15 | 3:45:00 |
| 10 | Dispensação, reparo e armazenamento de Antibióticos que possuem estabilidade | 12 a 14/11/2020 | FARMÁCIA | 15 | 3:45:00 |
| 11 | Registro de Análise de erro de dispensação | 16 a 18/11/2020 | FARMÁCIA | 14 | 3:30:00 |
| 12 | FO.HJB.NEP.024 - Ambientação Setorial (Enfermeiro) | 16/11 a 02/12/2020 | ENFERMAGEM | 1 | 38:00:00 |

| | | | | | |
|----|-------------------------|-----------------|---------------------|-----|-----------|
| 13 | Manual de Biossegurança | 16/11/2020 | DEP | 1 | 1:00:00 |
| | | | NEP/DEP | 2 | 2:00:00 |
| | | | NQSP | 2 | 2:00:00 |
| | | | PRESTAÇÃO DE CONTAS | 1 | 1:00:00 |
| | | | SESMT | 2 | 2:00:00 |
| | | | MAQUEIRO | 3 | 3:00:00 |
| | | 16 a 18/11/2020 | FARMÁCIA | 16 | 16:00:00 |
| | | | MANUTENÇÃO | 7 | 7:00:00 |
| | | | PORTARIA | 6 | 6:00:00 |
| | | | SHL/SPR | 33 | 33:00:00 |
| | | | SND | 10 | 10:00:00 |
| | | | PSICOSSOCIAL | 5 | 5:00:00 |
| | | 16 a 19/11/2020 | ENFERMAGEM | 110 | 110:00:00 |
| | | 17/11/2020 | COMUNICAÇÃO | 1 | 1:00:00 |
| | | | RH | 2 | 2:00:00 |
| | | | SAU | 1 | 1:00:00 |
| | | 17 e 18/11/2020 | ATENDIMENTO | 5 | 5:00:00 |
| | | | DP | 2 | 2:00:00 |
| | | 18 e 19/11/2020 | LABORÁTORIO | 8 | 8:00:00 |
| | | 18/11/2020 | APOIO | 1 | 1:00:00 |

| | | | | | |
|----|--|-----------------|--------------|---|---------|
| | | 19/11/2020 | ALMOXARIFADO | 3 | 3:00:00 |
| | | | COMPRAS | 1 | 1:00:00 |
| | | | FATURAMENTO | 3 | 3:00:00 |
| | | 19/11/2020 | RAIO-X | 1 | 1:00:00 |
| 14 | FO.HJB.NEP.023 - Ambientação Setorial (recepcionista) | 16 e 18/11/2020 | ATENDIMENTO | 1 | 3:00:00 |
| 15 | Palestra Saúde do Homem - Tempo é vida (Novembro Azul) | 17/11/2020 | COMUNICAÇÃO | 1 | 1:00:00 |
| | | | NEP/DEP | 2 | 2:00:00 |
| | | | NQSP | 1 | 1:00:00 |
| | | | RH | 2 | 2:00:00 |
| | | | SAU | 1 | 1:00:00 |
| | | | DP | 1 | 1:00:00 |
| | | | MANUTENÇÃO | 3 | 3:00:00 |
| | | | SESMT | 1 | 1:00:00 |
| | | | SHL/SPR | 4 | 4:00:00 |
| | | | SND | 6 | 6:00:00 |
| | | | ENFERMAGEM | 8 | 8:00:00 |
| | | | PSICOSSOCIAL | 1 | 1:00:00 |
| 16 | Bate papo sobre Diabestes (Alusiva ao Dia Mundial ao Combate a Diabetes) | 20/11/2020 | COMUNICAÇÃO | 1 | 1:00:00 |
| | | | NEP/DEP | 2 | 2:00:00 |
| | | | SAU | 1 | 1:00:00 |

| | | | | | |
|----|---|-----------------|--------------|-----|-----------|
| | | | LABORÁTORIO | 1 | 1:00:00 |
| | | | MANUTENÇÃO | 2 | 2:00:00 |
| | | | PORTARIA | 1 | 1:00:00 |
| | | | SESMT | 1 | 1:00:00 |
| | | | ENFERMAGEM | 15 | 15:00:00 |
| | | | PSICOSSOCIAL | 2 | 2:00:00 |
| 17 | Notificação de Incidentes - Sistema S.A. Interact | 23 a 27/11/2020 | ENFERMAGEM | 103 | 103:00:00 |
| | | 24/11/2020 | FARMÁCIA | 1 | 1:00:00 |
| 18 | Reforço das Orientações Quanto a Rotina | 23/11/2020 | SND | 3 | 3:00:00 |
| 19 | Palestra sobre o Dia Nacional do Doador de Sangue | 24/11/2020 | COMUNICAÇÃO | 1 | 1:30:00 |
| | | | DEP | 1 | 1:30:00 |
| | | | NEP/DEP | 2 | 3:00:00 |
| | | | NQSP | 2 | 3:00:00 |
| | | | SAU | 2 | 3:00:00 |
| | | | ATENDIMENTO | 1 | 1:30:00 |
| | | | LABORÁTORIO | 1 | 1:30:00 |
| | | | PATRIMÔNIO | 1 | 1:30:00 |
| | | | PORTARIA | 1 | 1:30:00 |
| | | | SESMT | 1 | 1:30:00 |
| | | | SND | 1 | 1:30:00 |

| | | | | | |
|--------------------------------|--|--|------------|------------|------------------|
| | | | ENFERMAGEM | 15 | 22:30:00 |
| | | | MAQUEIRO | 1 | 1:30:00 |
| TOTAL - 19 TREINAMENTOS | | | | 648 | 722:00:00 |

| RELATÓRIO DE TREINAMENTOS - DEZEMBRO 2020 - JEAN BITAR | | | | | |
|--|---|-----------------|------------------------|---------------------|----------------|
| Nº | Treinamentos Internos | Data | Setor/Área Contemplada | Nº de Participantes | Total de Horas |
| 1 | Procedimentos Especiais em Hemoterapia | 01 a 04/12/2020 | ENFERMAGEM | 86 | 43:00:00 |
| | | 03/12/2020 | DEP | 1 | 0:30:00 |
| | | | NQSP | 1 | 0:30:00 |
| 2 | IV Semana de Humanização HJB - Humanizar é missão de todos (Abertura) | 09/12/2020 | COMUNICAÇÃO | 1 | 0:40:00 |
| | | | DEP | 1 | 0:40:00 |
| | | | NQSP | 1 | 0:40:00 |
| | | | RH | 1 | 0:40:00 |
| | | | SAU | 2 | 1:20:00 |
| | | | ATENDIMENTO | 5 | 3:20:00 |
| | | | LABORATÓRIO | 1 | 0:40:00 |
| | | | PORTARIA | 1 | 0:40:00 |
| | | | SESMT | 2 | 1:20:00 |
| | | | SHL/SPR | 4 | 2:40:00 |
| | | | ENFERMAGEM | 16 | 10:40:00 |

| | | | | | |
|----------|---|------------|---------------------|----|---------|
| | | | PSICOSSOCIAL | 3 | 2:00:00 |
| 3 | IV Semana de Humanização HJB - Humanizar é missão de todos - Atendimento Humanizado | 09/12/2020 | DIREX | 1 | 0:30:00 |
| | | | DEP | 1 | 0:30:00 |
| | | | SAU | 2 | 1:00:00 |
| | | | ATENDIMENTO | 3 | 1:30:00 |
| | | | LABORATÓRIO | 1 | 0:30:00 |
| | | | SESMT | 2 | 1:00:00 |
| | | | SHL/SPR | 5 | 2:30:00 |
| | | | ENFERMAGEM | 16 | 8:00:00 |
| | | | PSICOSSOCIAL | 3 | 1:30:00 |
| 4 | IV Semana de Humanização HJB - Palestra: Qualidade nas Relações Interpessoais | 10/12/2020 | COMUNICAÇÃO | 1 | 0:30:00 |
| | | | DEP | 1 | 0:30:00 |
| | | | NQSP | 1 | 0:30:00 |
| | | | RH | 2 | 1:00:00 |
| | | | ATENDIMENTO | 1 | 0:30:00 |
| | | | LABORATÓRIO | 3 | 1:30:00 |
| | | | PORTARIA | 3 | 1:30:00 |
| | | | SESMT | 2 | 1:00:00 |
| | | | SHL/SPR | 19 | 9:30:00 |
| | | | SND | 1 | 0:30:00 |

| | | | | | |
|----|---|---------------------|--------------------|----|----------|
| | | | ENFERMAGEM | 12 | 6:00:00 |
| 5 | IV Semana de Humanização HJB - Palestra: Comunicação Efetiva | 11/12/2020 | DEP | 1 | 1:00:00 |
| | | | NEP/DEP | 1 | 1:00:00 |
| | | | NQSP | 3 | 3:00:00 |
| | | | RH | 1 | 1:00:00 |
| | | | SAU | 2 | 2:00:00 |
| | | | FARMÁCIA | 1 | 1:00:00 |
| | | | SESMT | 1 | 1:00:00 |
| | | | SHL/SPR | 1 | 1:00:00 |
| | | | SND | 1 | 1:00:00 |
| | | | ENFERMAGEM | 9 | 9:00:00 |
| 6 | FO.HJB.NEP.023 - Acolhimento ao Ambiente de Trabalho | 14 a 28/12/2020 | LABORATÓRIO | 1 | 6:06:00 |
| 7 | MAN.HJB.SCIH.007 - Infecção de Trato Respiratório relacionado a Assistência à Saúde | 14/12/2020 | DEP | 1 | 0:50:00 |
| | | 14 a 17/12/2020, | ENFERMAGEM | 97 | 80:50:00 |
| 8 | FO.HJB.NEP.023 - Acolhimento ao Ambiente de Trabalho | 14/12/2020 | SND | 1 | 7:30:00 |
| 9 | Mudança na Dispensação de Dieta Pós Operatório de Bariátrica | 17, 22 e 23/12/2020 | SND | 8 | 8:00:00 |
| 10 | FO.HJB.NEP.025 - Acolhimento ao Ambiente de Trabalho - Técnico de Enfermagem | 17 a 18/12/2020 | ENFERMAGEM | 1 | 3:00:00 |
| 11 | Alteração da Rorina da Dispensação de Dieta Enteral e Suplementos (Copeiras) | 18 e 19/12/2020 | SND | 7 | 7:00:00 |
| 12 | Alteração da Rorina da Dispensação de Dieta Enteral e Suplementos (Nutricionistas) | 18 e 19/12/2020 | SND | 3 | 3:00:00 |

| | | | | | |
|--------------------------------|--|-----------------------------|------------|------------|------------------|
| 13 | Alteração da Rotina do Estoque do SND | 18 a 22/12/2020 | SND | 14 | 14:00:00 |
| 14 | Registro de Entrega de Produtos Enterais e Suplementos | 21 e 22/12/2020 | SND | 8 | 8:00:00 |
| 15 | Protocolo de Lesão po Pressao (LPP) | 21/12/2020 | DEP | 1 | 0:40:00 |
| | | 21/12/2020 | ENFERMAGEM | 107 | 71:20:00 |
| 16 | Capacitação da Equipe sobre como proceder em relação a sintomas de COVID-19 (5º Andar) | 31/12/2020 e 01/01/2021 | ENFERMAGEM | 15 | 7:30:00 |
| 17 | Capacitação da Equipe sobre como proceder em relação a sintomas de COVID-19 (3º Andar) | 31/12/2020, 01 e 02/01/2021 | ENFERMAGEM | 15 | 7:30:00 |
| TOTAL - 17 TREINAMENTOS | | | | 506 | 355:36:00 |

FOTOS DOS TREINAMENTOS INTERNOS REALIZADOS NO ANO DE 2020 – HJB





21.2. Participação de Colaboradores em Treinamentos Externos em 2020 - HJB

O HJB busca priorizar o treinamento interno para que melhor possa alcançar/envolver o maior número de colaboradores, entretanto reconhece a importância das experiências e conhecimentos que se deve buscar com outras possibilidades, sempre com foco nas especialidades e afins do hospital, como foram alguns casos específicos e necessários para o aprimoramento das atividades que foram realizados, por vezes em outros Estados e/ou Instituições ligadas a área de saúde e gestão hospitalar. Importante ressaltar que os participantes assumem o compromisso de multiplicar os conhecimentos adquiridos.

RELATÓRIO DE TREINAMENTOS EXTERNOS - 2020

| Nº | Treinamentos Externos | Data | Setor/Área Contemplada | Nº de Participantes | Total de Horas |
|----|--|--------------------|------------------------|---------------------|----------------|
| 1 | Capacitação em Coleta, Armazenamento, Transporte e Encaminhamento das Amostras Biológicas de Influenza e GAL | 14 e 15/01/2020 | LABORATÓRIO | 2 | 16:00:00 |
| 2 | Nutrição em Oncologia Pediátrica | 03/02 a 16/04/2020 | SND | 1 | 8:00:00 |
| 3 | Sistema e-Jurisdicionado - Prestação de Contas de Gestão | 11/02/2020 | DIREX e Secretaria | 2 | 8:00:00 |
| 4 | 1º Encontro dos Grupos de Trabalho de Humanização - INDSH/PA | 18 e 19/02/2020 | NEP | 1 | 13:30:00 |
| 5 | Curso da Teoria Ambientalista de Florence Nightingale à CME de Hoje | 12 e 13/03/2020 | ENFERMAGEM | 2 | 40:00:00 |
| 6 | Síndrome Gripal e Covid-19 | 20/04/2020 | NQSP | 1 | 3:00:00 |
| 7 | Manejo e Acompanhamento do Paciente com suspeita de Coronavírus | 27/04/2020 | | 1 | 10:00:00 |
| 8 | Covid-19: Por que Precisamos de Isolamento Físico? | 27/04/2020 | | 1 | 1:00:00 |
| 9 | Protocolo de Manejo Clínico do Coronavírus | 09/05/2020 | | 1 | 16:00:00 |
| 10 | IV Curso de Imersão em Terapia Nutricional no Paciente Crítico | 15 e 16/05/2020 | SND | 1 | 16:00:00 |
| 11 | Práticas de Higienização do Paciente Crítico - Desafios diante da Pandemia | 21/05/2020 | ENFERMAGEM | 10 | 20:00:00 |
| 12 | Clon - Qualificação Profissional para Equipe de Enfermagem acerca do atendimento ao paciente crítico adulto com Covid-19 | 01/06/2020 | NQSP | 1 | 80:00:00 |
| 13 | Fundamentos Essenciais para se tornar um Consultor em Saúde | 26/06 a 06/07/2020 | | 1 | 3:00:00 |
| 14 | Introdução ao Lean | 19/07/2020 | | 1 | 9:00:00 |
| 15 | Manejo do Sarampo nos Serviços de Saúde | 21/07/2020 | | 1 | 60:00:00 |
| 16 | Segurança do Paciente no Processo de Medicação | 20/07/2020 | | 1 | 30:00:00 |
| 17 | Práticas Éticas e Legais no Enfrentamento da Morte | 26/07/2020 | | 1 | 15:00:00 |
| 18 | Abordagens de Adultos em Situações de Urgência e Emergência na Atenção Básica | 29/07/2020 | | 1 | 30:00:00 |

| | | | | | |
|----|---|----------------------------|--------------------------|---|-----------|
| 19 | PAE | 03/08/2020 | Secretaria da Direção | 2 | 6:00:00 |
| 20 | Conectores de Sistema Fechado: Uma estratégia eficiente para redução de IPCS | 19/08/2020 | NQSP | 1 | 20:00:00 |
| 21 | Flushing de Cateteres: Uma boa prática em TIV | 25/08/2020 | | 1 | 20:00:00 |
| 22 | Estou em Casa - Pequenas Estratégias Inteligentes | 25/08/2020 | | 1 | 20:00:00 |
| 23 | Introdução ao Lean | 26/08/2020 | Gerência Assistencial | 1 | 9:00:00 |
| 24 | SP 101: Fundamentos de Seguridad de Paciente | 14 a 19/10/2020 | Gerência Assistencial | 1 | 1:00:00 |
| 25 | I Jornada Nacional de Segurança do Paciente | 26 a 28/10/2020 | NQSP | 1 | 20:00:00 |
| 26 | Boas praticas de inspeção em serviços de saúde com foco nas Ações de prevenção e controle das infecções relacionadas à assistência à saúde e resistência microbiana (RM) | 05/11/2020 | ENFERMAGEM | 1 | 6:00:00 |
| 27 | Cuidados Paliativos em Oncologia Pediátrica | 03/10 a 13/11/2020 | SND | 1 | 8:00:00 |
| 28 | 2º Simposio de Qualidade & Segurança do Paciente Cirúrgico do InCor/HCFMUSP | 04, 11, 18 e 25/11/2020 | ENFERMAGEM | 1 | 8:00:00 |
| 29 | Evidência em Saúde 2020 - Da Informação à Implementação: Desafios e Novas Tecnologias | 11 e 12/11/2020 | | 1 | 6:00:00 |
| 30 | Seminário de Construção do Plano de Apoio aos Programas de Residência em Medicina de Família e Comunidade (PRMFC) | 12/11/2020 | | 1 | 4:00:00 |
| 31 | Webimar IMPACTO MR - Infecções Multirresistentes em UTI's Brasileiras | 18 e 19/11/2020 | | 1 | 6:00:00 |
| 32 | 1º International Innovation and Telemedicine Summit | 21/11/2020 | | 1 | 8:00:00 |
| 33 | 2º Simposio de Qualidade & Segurança do Paciente Cirúrgico do InCor/HCFMUSP | 25/11/2020 | | 1 | 8:00:00 |
| 34 | Boas Práticas de Inspeção em Serviços de Saúde com foco nas ações de prevenção e controle das infecções relacionadas à assistência à saúde e resistencia microbiana (RM) - Módulo 2 | 01/12/2020 | | 1 | 10:00:00 |
| 35 | Atenção Integral à Saúde das Mulheres | 04/06 a 12/12/2020 | PSICOLOGIA | 1 | 120:00:00 |
| 36 | Cirurgia Bariátrica: Avaliação Psicológica | 06/12/2020 | | 1 | 3:00:00 |

| | | | | | |
|-------------------------|---|------------|------------|----|-----------|
| 37 | Curso de Gestão com Pessoas | 17/12/2020 | NEP/DEP | 1 | 60:00:00 |
| 38 | Psicologia Intensivista da Teoria à Prática Multiprofissional | 22/12/2020 | PSICOLOGIA | 1 | 15:00:00 |
| 39 | Interorrências na Saúde Sexual e reprodutiva do homem | 26/12/2020 | | 1 | 30:00:00 |
| 40 | Atenção à Saúde Sexual e Reprodutiva do homem | 26/12/2020 | | 1 | 30:00:00 |
| 41 | Aceso e acolhimento na Atenção à Saúde do Homem | 27/12/2020 | | 1 | 30:00:00 |
| 42 | Atenção à Saúde Mental do Homem | 27/12/2020 | | 1 | 30:00:00 |
| 43 | Homens e a Saúde no Trabalho | 27/12/2020 | | 1 | 30:00:00 |
| 44 | Morbimortalidade por causas externas da Saúde do Homem | 27/12/2020 | | 1 | 30:00:00 |
| 45 | Paternidade e Cuidado | 27/12/2020 | | 1 | 30:00:00 |
| TOTAL - 45 TREINAMENTOS | | | | 58 | 946:30:00 |

FOTOS DOS TREINAMENTOS EXTERNOS REALIZADOS NO ANO DE 2020 – HJB



22 ATIVIDADES SOCIAIS – GTH/HJB

O Grupo de Trabalho em Humanização do Hospital Jean Bitar - HJB iniciou suas atividades em agosto 2016. O Grupo foi constituído a partir da indicação da Diretoria Executiva, indicando colaboradores das diferentes áreas do Hospital, priorizando assim o caráter interdisciplinar e de transversalidade próprios desta Comissão.

Após sua constituição foi realizada a primeira reunião na qual foi feita a eleição do grupo gestor do GTH e o estabelecimento do cronograma de reuniões e agenda de trabalho. Em maio de 2019 o grupo passou a ter uma nova coordenação, mudando o sistema de abordagem aos usuários e colaboradores, promovendo ações in loco, com o intuito de agregar todos.

Importante ressaltar que o INDSH, através do HJB, já desenvolve ações de Humanização, fundamentado na Política Nacional de Humaniza de 2003. E, portanto, promoveu diversas atividades ligadas à prevenção da saúde, envolvendo colaboradores, comunidade e usuários através de palestras, campanhas informativas e preventivas, realização de exames e ações sociais e dentre outras.

A Política Nacional de Humanização se pauta em três princípios: inseparabilidade entre a atenção e a gestão dos processos de produção de saúde, transversalidade e autonomia e protagonismo dos sujeitos. Além disso, está em constante atualização, em busca de coerência com os princípios do SUS, sendo uma política institucional construída coletivamente, envolvendo não só o governo federal, mas as instâncias estaduais e municipais. Para se efetivar a humanização é fundamental que os sujeitos participantes dos processos em saúde se reconheçam como protagonistas e corresponsáveis de suas práticas, buscando garantir a universalidade do acesso, a integralidade do cuidado e a equidade das ofertas em saúde.

A Política Nacional de Humanização e o que norteia todas as atividades desenvolvidas no Hospital Jean Bitar, atuando a partir de orientações clínicas, éticas e políticas, que se traduzem em determinados arranjos de trabalho.

As ações desenvolvidas pelo Grupo de Trabalho de Humanização da Unidade, se baseiam de acordo com as diretrizes descritas na PNH de 2003, sendo elas; Acolhimento; Gestão Participativa e Cogestão; Ambiência; Clínica Ampliada e Compartilhada; Valorização do Trabalhador e Defesa dos Direitos dos Usuários. Neste ano, em que vivenciamos a pandemia de SARS-CoV-2, as ações foram adaptadas para cumprir os protocolos de prevenção, conforme imagens a seguir:

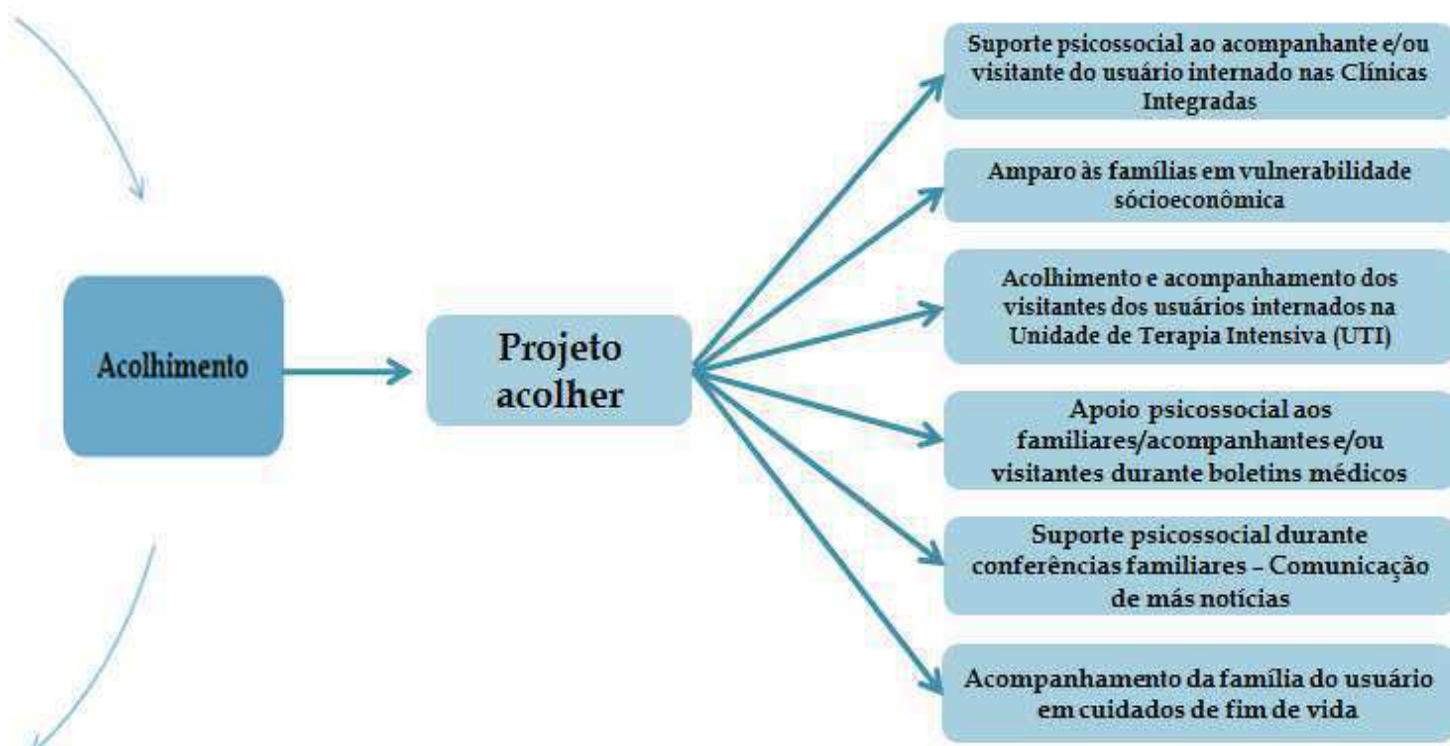

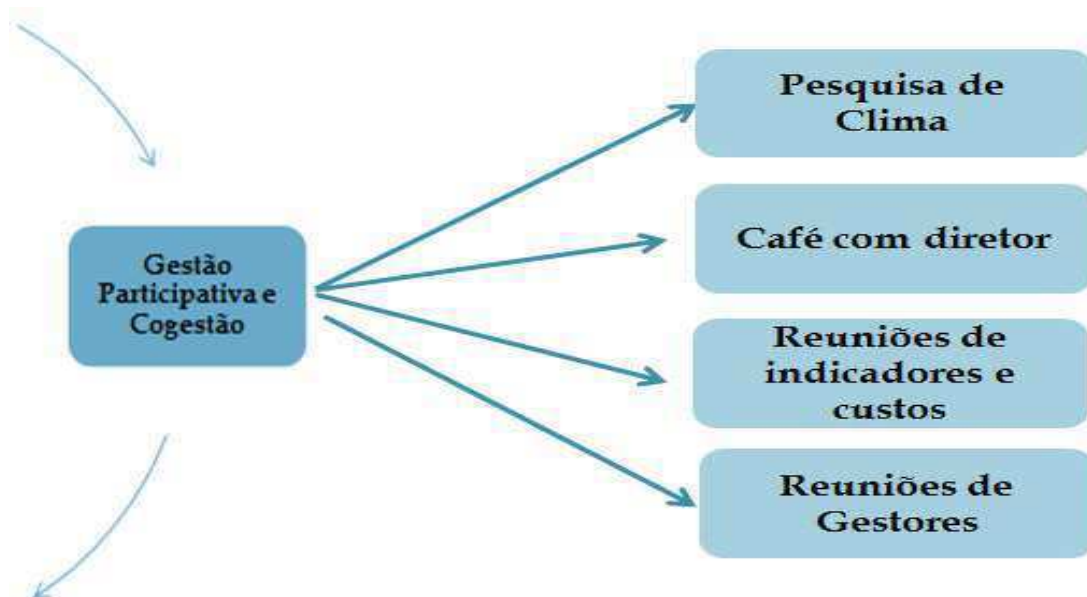

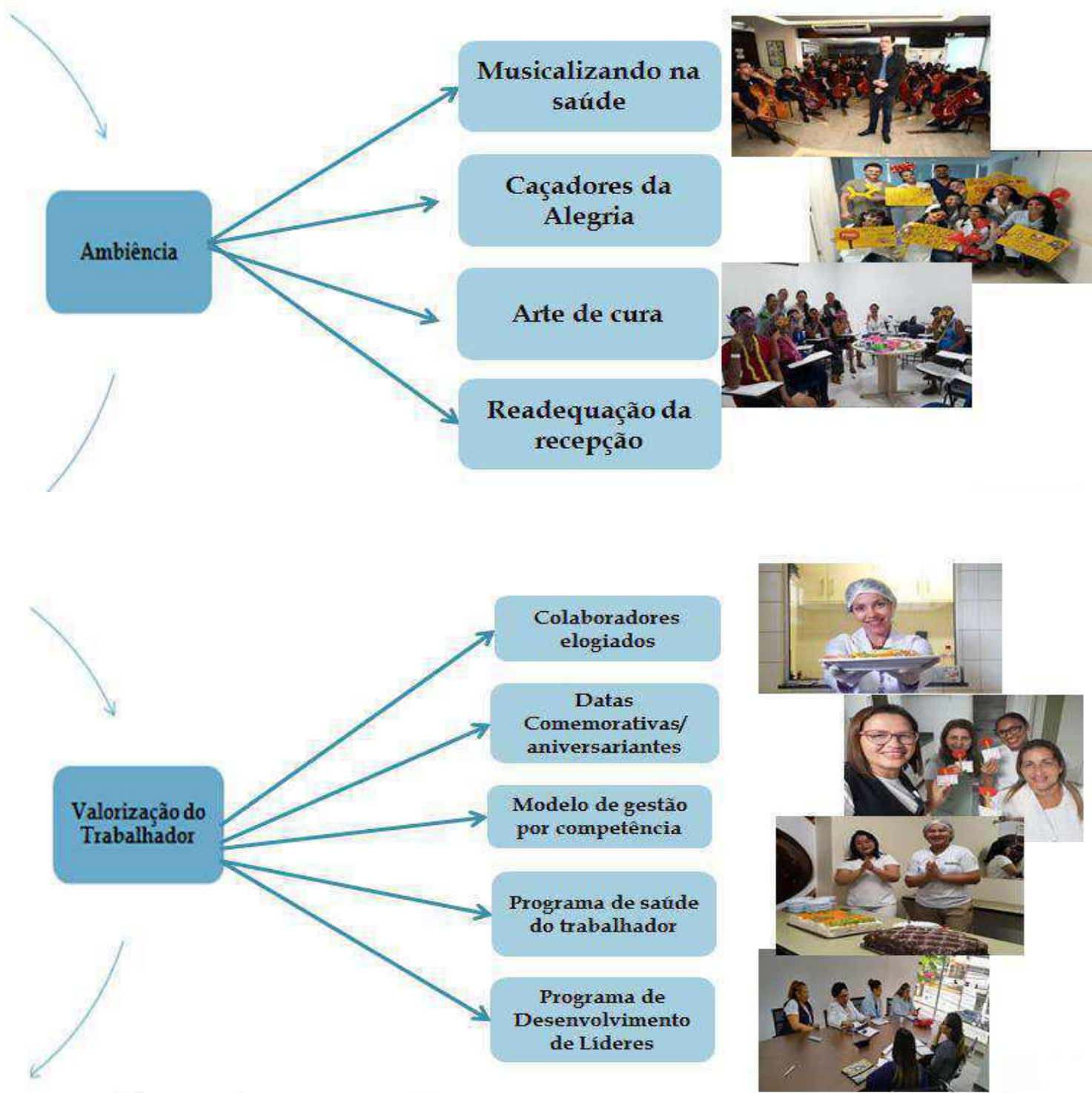



22.1 OUTRAS AÇÕES SOCIAIS

| MÊS | AÇÃO | PÚBLICO ALVO |
|------------|--|--------------------------|
| 20/01 | Entrega de cartão em comemoração ao dia do farmacêutico | Colaboradores |
| 31/01 | Comemoração dos aniversariantes do mês Janeiro | Colaboradores |
| 28/02 | Comemoração dos Aniversariantes do mês Fevereiro | Colaboradores |
| 22/05 | Entrega de lanches aos profissionais da linha de frente de combate ao covid-19 (ação amigos solidários). | Colaboradores |
| 06/06 | Entrega de cartão em comemoração ao dia do Agente de Portaria | Colaboradores |
| 09/06 | Entrega de cartão em comemoração ao dia o profissional de logística | Colaboradores |
| 25/06 | Entrega do bolo no pote aos aniversariantes do mês Junho | Colaboradores |
| 30/07 | Entrega do bolo no pote aos aniversariantes do mês Julho Obs. foram entregues aos aniversariantes também do mês de Março, Abril e Maio. | Colaboradores |
| 09/08 | Entrega de cartão em comemoração ao Dia dos Pais | Colaboradores |
| 20/08 | Reunião para alinhamento da ação captação de doadores no HJB/Panfletagem. (HEMOPA) | Colaboradores |
| 25/08 | Panfletagem da equipe HEMOPA no HJB (Captação de doadores) | Usuários e Colaboradores |
| 27/08 | Entrega do bolo no pote aos aniversariantes do mês Agosto | Colaboradores |
| 27/08 | Entrega de cartão em comemoração ao Dia do Psicólogo | Colaboradores |
| 31/08 | Entrega de cartão em comemoração ao dia do Nutricionista | Colaboradores |
| 06/09 | Entrega de cartão em comemoração ao Dia do Técnico de Laboratório | Colaboradores |
| 15 a 17/09 | Semana de segurança do paciente: trabalhadores da saúde seguros, pacientes seguros. | Colaboradores |
| 22/09 | Entrega de cartão em comemoração ao Dia do contador | Colaboradores |
| 21 a 24/09 | Treinamento sobre acolhimento humanizado ao usuário Transgêneros | Colaboradores |
| 19/10 | Entrega de cartão em comemoração ao dia do Profissional de tecnologia da informação. | Colaboradores |
| 20/10 | Visita da Imagem peregrina de N. Sr ^a . de Nazaré | Usuários e Colaboradores |
| 29 e 30/10 | Ação de orientação para prevenção do câncer de colo de útero e de mama: Outubro Rosa | Usuários e Colaboradores |
| 08/11 | Entrega de cartão em comemoração ao dia do Profissional de Radiologia | Colaboradores |
| 20/11 | Bate papo sobre diabetes | Colaboradores |
| 20/11 | Entrega de cartão em comemoração ao dia do Biomédico | Colaboradores |
| 18/11 | Palestras do "Novembro Azul" | Usuários e Colaboradores |
| 25/11 | Ação alusiva ao dia nacional do doador de sangue | Colaboradores |
| 27/11 | Entrega de cartão em comemoração ao dia do Técnico de Segurança do Trabalho. | Colaboradores |
| 09/12 | Entrega de cartão em comemoração ao Dia do Fonoaudiólogo | Colaboradores |
| 09 a 12/12 | IV Semana de Humanização | Usuários e Colaboradores |
| 16/12 | Natal Solidário: entrega de kits de higiene para as famílias que trabalham no centro de triagem de matérias recicláveis (beneficiadas pelo projeto Reciclação) | Usuários e Colaboradores |
| 20/12 | Entrega de cartão em comemoração ao Dia do profissional de manutenção | Colaboradores |
| 22/12 | Natal Solidário: entrega de alimentos, fralda descartável, calçados e peças de vestuário. | Usuários e Colaboradores |
| 23/12 | Natal Solidário: entrega de kits de higiene aos pacientes internados. | Usuários |
| 24/12 | Entrega do cartão de Natal | Colaboradores |

FOTOS AÇÕES DE HUMANIZAÇÃO HJB – 2020







DOAÇÃO DE SANGUE

Amor COMPARTILHE O AMOR QUE CORRE NAS VEIAS.

nas veias corre

Seu apoio é fundamental para esta corrente não parar!

Agende sua doação de sangue
LIGUE: 0800 280 8118

Ao comparecer ao Hemopa, informe o nome
Hospital Jean Bitar ou Código 1421.

ENDEREÇO PARA DOAÇÃO DE SANGUE:
HEMOPA: Travessa Padre Eutíquio, 2109, esquina com a Rua dos Caripunas.
HORÁRIO: 7h30 às 15h (de segunda-feira a sábado).

SUS + IFPA + JEAN BITAR + PARÁ

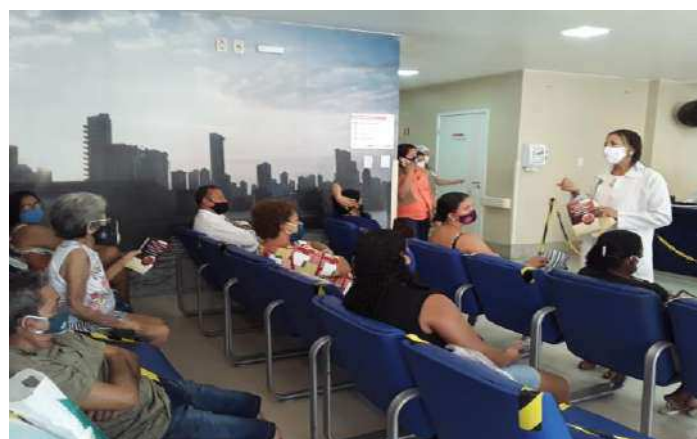

27/08
DIA DO (A) PSICÓLOGO (A)

PARABÉNS
aos profissionais que dominam a arte de ouvir e compreender os questionamentos do outro, auxiliando a suavizar as dores de sua alma.

SUS + IFPA + JEAN BITAR + PARÁ



PROGRAMAÇÃO

Semana da Segurança do Paciente.

"Trabalhadores da saúde seguros, pacientes seguros"

15 de Setembro

- 10:00h Abertura - Local: Auditório do anexo Público Alvo: Lideranças;
- 10:30h Dinâmicas in loco - Público Alvo: Colaboradores em geral;
- 11:00h Ginástica Laboral - Local Anexo - Público Alvo: Colaboradores em geral;
- 14:30h - 17:30h Dinâmicas in loco - Público Alvo: Colaboradores em geral;

16 de Setembro

- 10:00h A importância da saúde mental do colaborador na segurança do paciente - Local: Auditório do anexo - Público Alvo: Colaboradores em geral
- 11:00h Ginástica Laboral - Local Anexo - Público Alvo: Colaboradores em geral
- 14:30h - 17:30h Dinâmicas in loco - Público Alvo: Colaboradores em geral
- 16:00h A importância da saúde mental do colaborador na segurança do paciente - Local: Auditório do anexo - Público Alvo: Colaboradores em geral
- 19:30h Dinâmicas in loco - Público Alvo: Colaboradores em geral

17 de Setembro

- 10:00h Palestra sobre doação de sangue - Local: Recepção Central- Público Alvo: Usuários
- 10:30h Dinâmicas in loco - Público Alvo: Colaboradores em geral
- 15:00h Sessão de relaxamento - Local: Auditório do anexo - Público Alvo: Colaboradores em geral
- 16:00h Roda de conversa: o papel do gestor na saúde mental da equipe - Local: Auditório do anexo - Público Alvo: Lideranças
- 19:30h Dinâmicas in loco - Público Alvo: Colaboradores em geral

SUS INDSH JEAN BITAR SECRETARIA DE SAÚDE PÚBLICA GOVERNO DO PARÁ



**#CUIDANDO
DE QUEM
CUIDA**







22/09

HOJE É DIA DO CONTADOR (A)

PROFISSIONAL QUE CUIDA DOS DETALHES FINANCEIROS, TRIBUTÁRIOS, ADMINISTRATIVOS E DE GESTÃO DAS EMPRESAS E ENTIDADES PÚBLICAS OU PRIVADAS, ORIENTANDO SOBRE A MELHOR DECISÃO E CAMINHOS A SEREM SEGUIDOS.

SUS+ AFICOM PA JEAN BITAR PARA





12 DE MAIO
DIA DO ENFERMEIRO (A)



Parabéns

para os trabalhadores e trabalhadoras da arte de cuidar com amor e dedicação, do nosso bem mais precioso: a nossa vida!



15/05: DIA DO (A) ASSISTENTE SOCIAL



Parabenizamos os profissionais que têm como missão, levar as pessoas a terem a dignidade reconhecida e seus direitos garantidos.



20 DE MAIO
Dia Nacional
do Técnico de
Enfermagem



Parabéns para os profissionais do HJB, que com dedicação e responsabilidade, fazem a diferença no cuidado com a manutenção da vida dos nossos usuários.



09/06 DIA DO (DA) AGENTE DE PORTARIA



Agradecemos o importante trabalho de vocês! Destacamos a cortesia, cordialidade e atenção, com que recebem todos que chegam à nossa unidade.

PARABÉNS!



06/06
DIA DO PROFISSIONAL DE LOGÍSTICA



Sem o trabalho de vocês, não teríamos como prestar assistência à saúde, com todo o suporte necessário ao atendimento de qualidade.

PARABÉNS, equipe de Logística do HJB!







HOSPITAL JEAN BITAR
REALIZA IV SEMANA DE HUMANIZAÇÃO

Tema: Humanizar é missão de todos!

Com o tema: "Humanizar é missão de todos", o Hospital Jean Bitar (HJB), realiza, entre os dias 09 e 12 deste mês de dezembro, a IV Semana de Humanização da Unidade.

O evento contará com palestras, ação de incentivo à doação de sangue, entre outras atividades direcionadas aos colaboradores e usuários.

A ação é inspirada na Política Nacional de Humanização (PNH), que foi criada para transformar a relação entre gestores, trabalhadores e usuários com objetivo de que cada um se reconheça como parte do Sistema Único de Saúde (SUS).



| IV SEMANA DE HUMANIZAÇÃO DO HOSPITAL JEAN BITAR | | IV SEMANA DE HUMANIZAÇÃO DO HOSPITAL JEAN BITAR | | IV SEMANA DE HUMANIZAÇÃO DO HOSPITAL JEAN BITAR | | IV SEMANA DE HUMANIZAÇÃO DO HOSPITAL JEAN BITAR | |
|--|--|---|--|---|--|---|--|
| Tema: Humanizar é missão de todos! | | Tema: Humanizar é missão de todos! | | Tema: Humanizar é missão de todos! | | Tema: Humanizar é missão de todos! | |
| 09 A 12/ 12 | | 09 A 12/ 12 | | 09 A 12/ 12 | | 09 A 12/ 12 | |
| PROGRAMAÇÃO | | PROGRAMAÇÃO | | PROGRAMAÇÃO | | PROGRAMAÇÃO | |
| DIA 9 | | DIA 10 | | DIA 11 | | DIA 12 | |
| ABERTURA (9H) | | PALESTRA (9H) | | ESTANDE DO HEMOPA (9H) | | CARAVANA SOLIDÁRIA DE DOAÇÃO DE SANGUE (10H30) | |
| CORREIO ELEGANTE | | PALESTRANTE: Leandra Costa | | LOCAL: Recepção Central | | LOCAL DE SAÍDA: Frente do HJB | |
| PALESTRA (10H) | | TEMA: "Qualidade nas relações interpessoais" | | APRESENTAÇÃO MUSICAL (9H) | | OBSERVAÇÃO: O HEMOPA disponibilizará um micro-ônibus para transportar os doadores de sangue. | |
| PALESTRANTE: Psicóloga Mariana Lima Feijó | | LOCAL: Auditório | | Alunos da UFPA | | | |
| TEMA: "Atendimento humanizado" | | PALESTRANTE: Leandra Costa | | Local: Recepção Central e Unidades de Internação | | | |
| LOCAL: Auditório | | TEMA: "Qualidade nas relações interpessoais" | | PALESTRA (15H) | | | |
| | | LOCAL: Auditório | | PALESTRANTE: Tatiana Barreto (Consultora IBSP) | | | |
| | | ATIVIDADE CULTURAL (15H) | | TEMA: "Comunicação efetiva" | | | |
| | | RITMO: Tecnobrega | | Local: Auditório | | | |
| | | LOCAL: Área próxima ao setor de Manutenção | | PREMIAÇÃO CONCURSO DE FRASES E ENCERRAMENTO (16H) | | | |
| | | | | | | COLABORADOR, PARTICIPE DO EVENTO. SUA PRESENÇA É MUITO IMPORTANTE! | |

SUS+ INDSH JEAN BITAR PARA











23 SATISFAÇÃO DOS USUÁRIOS - S.A.U

O serviço de Atendimento ao Usuário - SAU é o setor destinado a avaliar a qualidade dos serviços prestados pelo Hospital Jean Bitar - HJB, analisando o índice de satisfação dos usuários. Estabelecendo um canal de comunicação e relacionamento com o usuário; priorizando que o HJB atenda de forma efetiva, garantindo a eficiência e compromisso com o serviço prestado.

O trabalho é desenvolvido através de escuta individual, registrando os elogios, críticas, dúvidas e sugestões relacionadas aos serviços prestados; as buscas ativas são realizadas com os pacientes, acompanhantes e visitantes, consolidando um canal de relacionamento direto entre o HJB e seus assistidos; as pesquisas de satisfação são realizadas diariamente nos setores de atendimento do hospital (Ambulatório, Serviço de Apoio Diagnóstico Terapêutico – SADT, Internação e Alta Hospitalar), a partir delas são obtidos dados estatísticos referentes ao grau de satisfação, estes que são monitorados permanentemente. Disponibilizamos também como outra forma de coleta de dados, a caixinha de sugestão. As caixas de sugestão são distribuídas em seis pontos do hospital e proporcionam aos nossos usuários uma forma de avaliação através de folder e onde os mesmos se sentem mais a vontade de avaliar devido não ter o contato direto com o colaborador do setor.

O objetivo principal do SAU é assegurar junto aos colaboradores dos serviços hospitalares, o atendimento humanizado de acordo com as normas preconizadas pelo SUS, cujo processo nos permite acompanhar o desempenho das áreas assistenciais e de apoio, mantendo o atendimento focado na garantia dos serviços de saúde e na satisfação integral do usuário, atendendo as expectativas com qualidade nos serviços.

O Serviço de Atendimento ao Usuário - SAU é um importante instrumento de democracia e mediação entre os usuários e a gestão da instituição. O SAU também proporciona aos gestores uma visão mais detalhada dos problemas existentes na instituição, podendo também aliar possíveis soluções a esses problemas e desenvolver ações de caráter preventivo.

No 1º trimestre de 2020 mostrou que os menores percentuais de satisfação resultaram do setor SADT que atendem ao público externo e ambulatório que atende o público interno, conforme podemos visualizar na tabela abaixo.

| TRIMESTRE (Jan. Fev. e Mar.2020). | Ambulatório | Internação | S.A.D.T. | Altas |
|-----------------------------------|-------------|------------|----------|--------|
| Nº Respostas: Péssimo | 09 | 05 | 21 | 00 |
| Nº Respostas: Ruim | 22 | 06 | 50 | 00 |
| Nº Respostas: Regular | 408 | 111 | 336 | 11 |
| Nº Respostas: Bom | 1.500 | 2.685 | 5.771 | 339 |
| Nº Respostas: Ótimo | 10.107 | 4.775 | 5.991 | 1.760 |
| Total de Resposta | 20.146 | 7.582 | 12.229 | 2.110 |
| Média da Satisfação % | 97,83% | 98,41% | 96,10 | 99,51% |

No 2º trimestre ocorreu uma modificação desse painel, pois as avaliações negativas derivaram em maior parte do segmento **internação**, conforme podemos visualizar na tabela abaixo.

| TRIMESTRE (Abr. Mai. e Jun.2020). | Ambulatório | Internação | S.A.D.T. | Altas |
|-----------------------------------|-------------|------------|----------|--------|
| Nº Respostas: Péssimo | 00 | 00 | 01 | 00 |
| Nº Respostas: Ruim | 28 | 01 | 16 | 00 |
| Nº Respostas: Regular | 206 | 73 | 113 | 13 |
| Nº Respostas: Bom | 4.221 | 1.615 | 6.442 | 480 |
| Nº Respostas: Ótimo | 10.861 | 1.839 | 4.058 | 417 |
| Total de Resposta | 15.316 | | 10.630 | 910 |
| Média da Satisfação % | 98,50% | 97,85% | 98,80% | 98,16% |

No 3º trimestre, **internação e SADT** aparecem em destaque sendo os setores que mais receberam avaliação negativa, já os demais segmentos de avaliação (ambulatório e alta), atingiram um percentual médio de satisfação em torno de **97,38%**, conforme podemos visualizar na tabela abaixo.

| TRIMESTRE (Jul. Ago. e Set.2020). | Ambulatório | Internação | S.A.D.T. | Altas |
|-----------------------------------|-------------|------------|----------|--------|
| Nº Respostas: Péssimo | 14 | 20 | 29 | 0 |
| Nº Respostas: Ruim | 56 | 70 | 72 | 2 |
| Nº Respostas: Regular | 438 | 194 | 353 | 39 |
| Nº Respostas: Bom | 6176 | 1.642 | 4.577 | 765 |
| Nº Respostas: Ótimo | 12.538 | 4013 | 8.597 | 964 |
| Total de Resposta | 19.222 | 6209 | 13.628 | 1.770 |
| Média da Satisfação % | 97,29% | 95,36% | 96,60% | 97,46% |

Por fim, no último trimestre do ano de 2020, concluímos que, os setores com menor índice de satisfação foram a internação e alta.

| TRIMESTRE (Out. Nov. e Dez. 2020). | Ambulatório | Internação | S.A.D.T. | Altas |
|------------------------------------|-------------|------------|----------|--------|
| Nº Respostas: Péssimo | 12 | 17 | 23 | 0 |
| Nº Respostas: Ruim | 42 | 58 | 52 | 08 |
| Nº Respostas: Regular | 458 | 230 | 284 | 64 |
| Nº Respostas: Bom | 5040 | 2.115 | 3.735 | 675 |
| Nº Respostas: Ótimo | 13.925 | 4.242 | 7.476 | 1.222 |
| Total de Resposta | 19.477 | | 11.570 | 1.969 |
| Média da Satisfação % | 97,31% | 95,35% | 96,85% | 96,39% |

Ao longo do ano de 2020 realizamos a busca ativa, para a aplicação das pesquisas de satisfação, assim como também atendemos em sala aqueles que procuraram o SAU de forma voluntária. Nas abordagens itinerantes realizadas diariamente, apresentamos o setor, o nosso fluxo e solicitamos aos

usuários que avaliassem nossos serviços e atendimentos. Outro canal de comunicação/manifestação disponível são as caixas de sugestão, que no momento possuímos oito unidades, distribuídas em vários pontos estratégicos no hospital, dando assim maior liberdade de expressão, visto que alguns usuários se sentem mais à vontade para se manifestarem acerca de suas opiniões sem contato direto com o colaborador do setor.

O ano de 2020 foi marcado por importantes mudanças e desafios, e, desde então gradualmente a satisfação dos nossos usuários vem aumentando. Encerramos o ano com bons resultados, cuja média anual da satisfação geral atingiu **97,89%**. A seguir mostraremos os gráficos dos índices de satisfações dos nossos usuários dos anos de 2016, 2017 2018, 2019 e 2020.

Índice de satisfação do usuário 2016

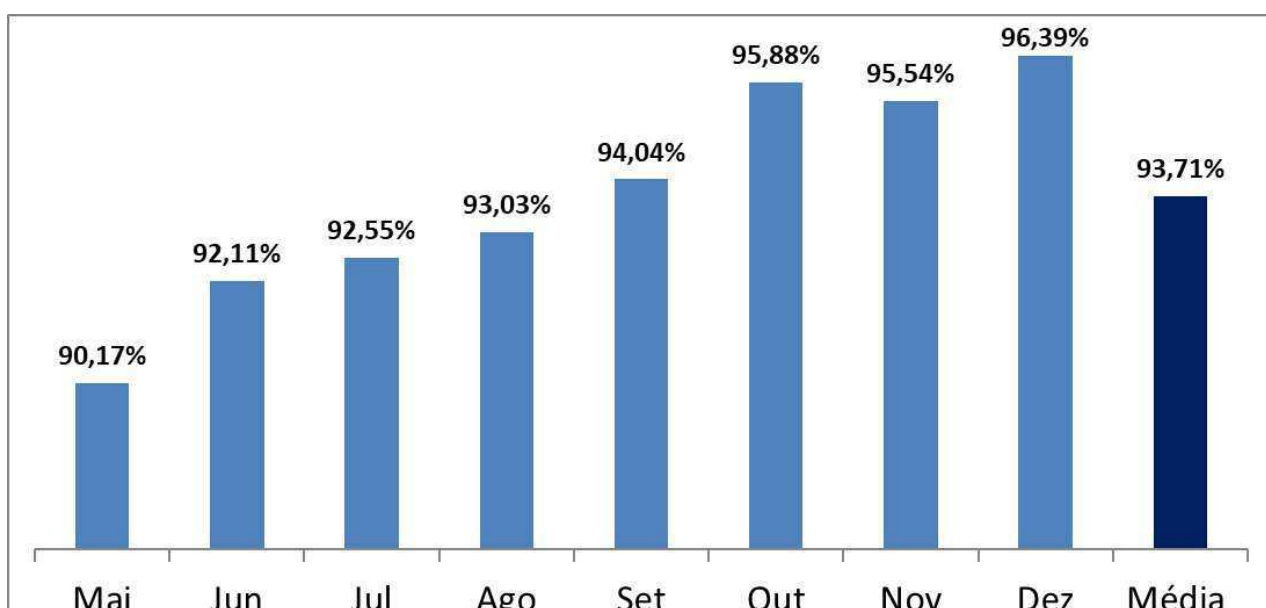

Índice de satisfação do usuário 2017

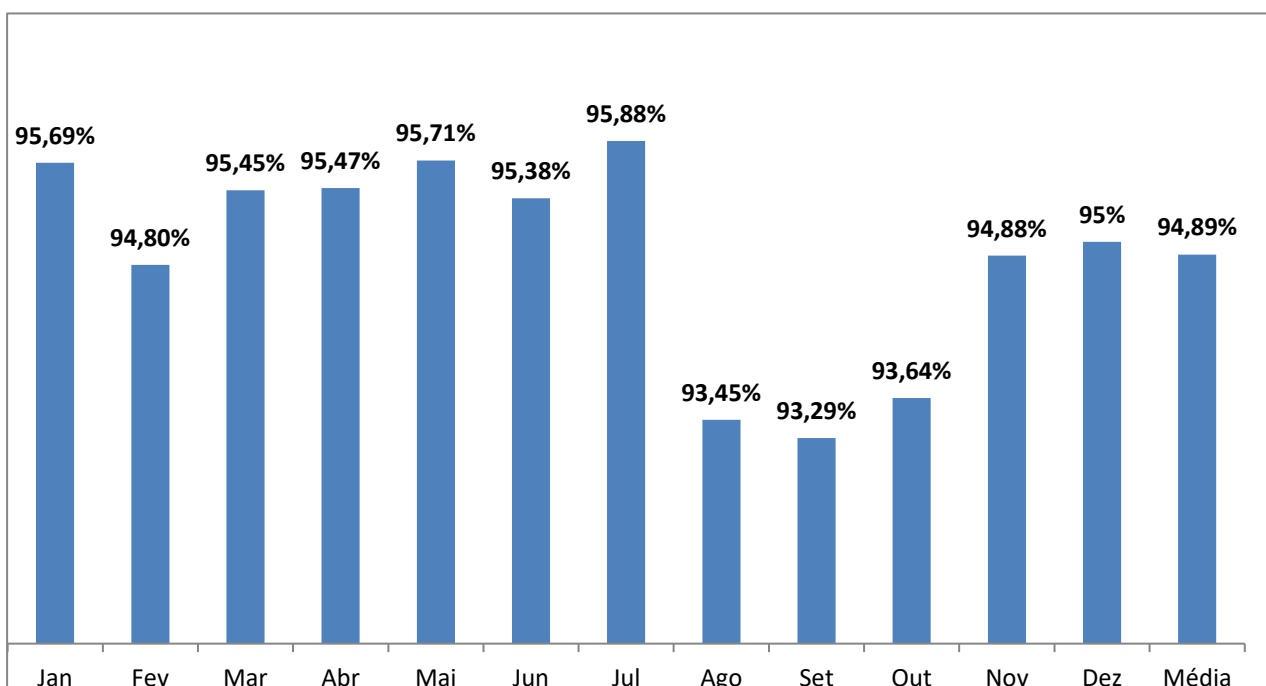

Índice de satisfação do usuário 2018

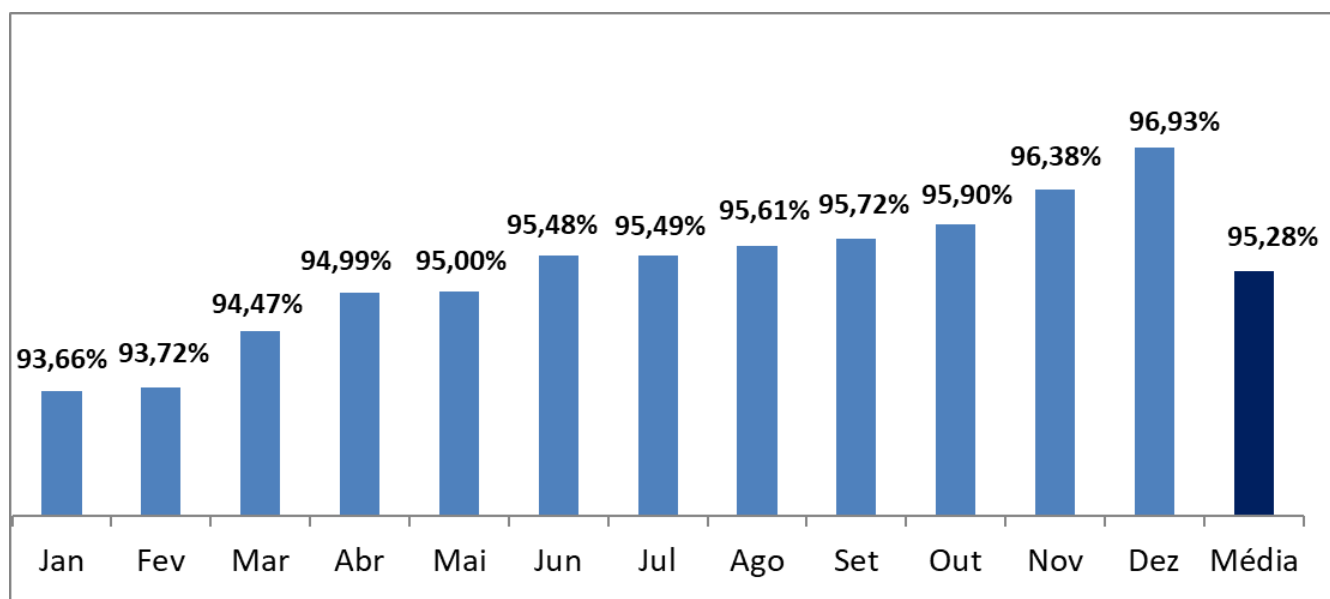

Índice de satisfação do usuário 2019

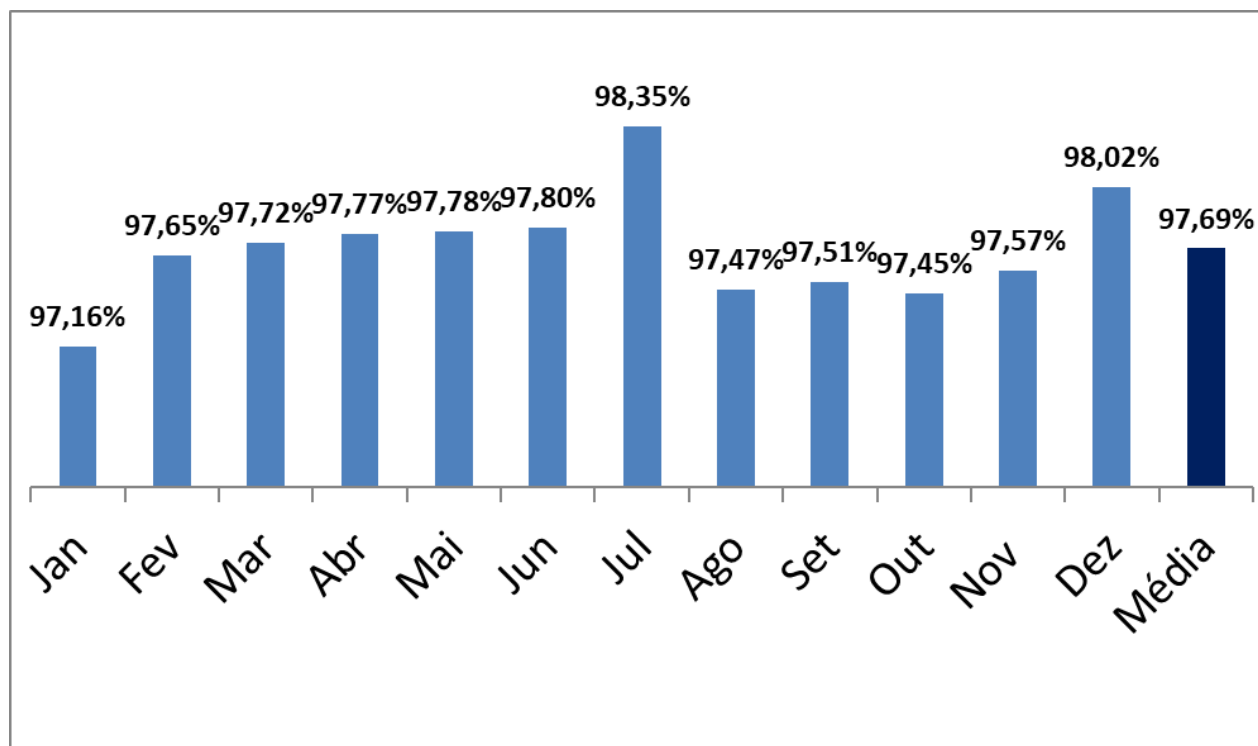

Índice de satisfação do usuário 2020

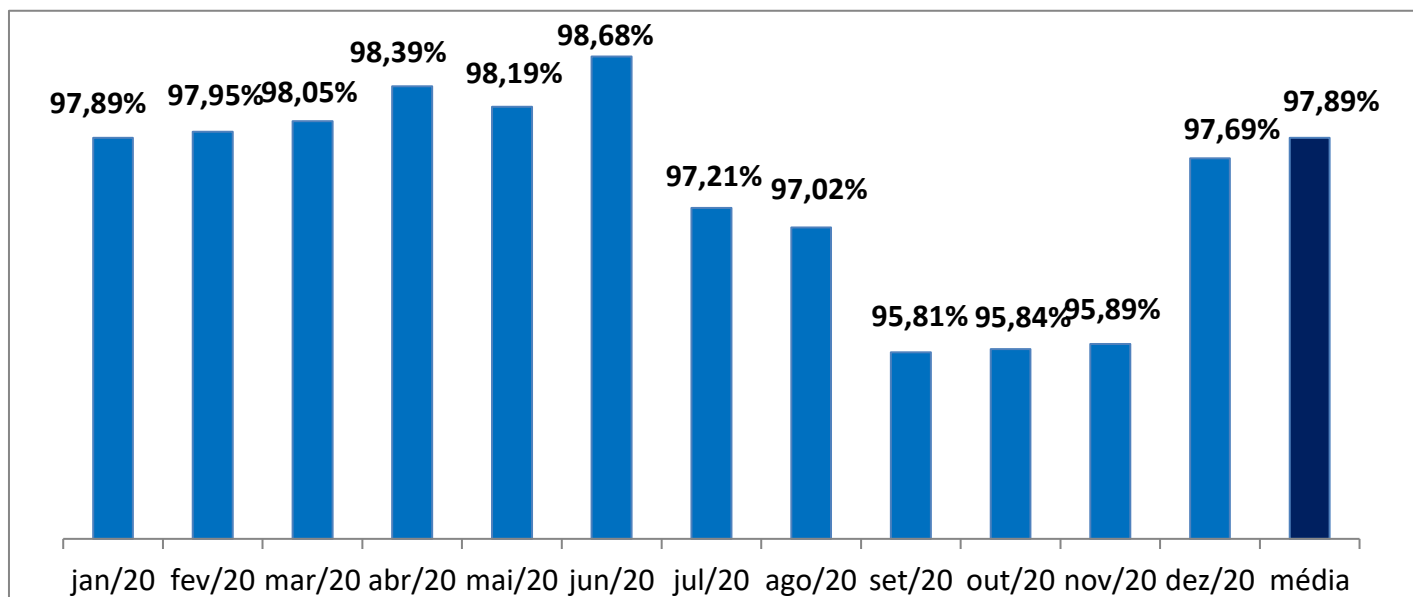

Nós do S.A.U trabalhamos realizando escuta individual dos usuários e convidando-os a participarem, pontuando os atendimentos e serviços prestados pelo hospital. Temos o compromisso de dar o retorno acerca das reclamações e sugestões registradas por nossos usuários. É bastante compensador recebermos mensalmente mais elogios que descontentamentos. A satisfação do usuário é um indicador de monitoramento que o HJB dispõe, está pautado na humanização e na competência técnica.

Manifestações realizadas pelos usuários no ano 2019;

| TIPO DE COMENTÁRIO | TOTAL ANUAL |
|--------------------------|-------------|
| Elogios | 1.097 |
| Sugestões | 60 |
| Reclamações | 145 |
| Reclamações Solucionadas | 145 |

Manifestações realizadas pelos usuários no ano 2020;

| TIPO DE COMENTÁRIO | TOTAL ANUAL |
|--------------------------|-------------|
| Elogios | 510 |
| Sugestões | 20 |
| Reclamações | 95 |
| Reclamações Solucionadas | 95 |

Representação gráfica dos registros formais (reclamações e sugestões) do ano 2020;

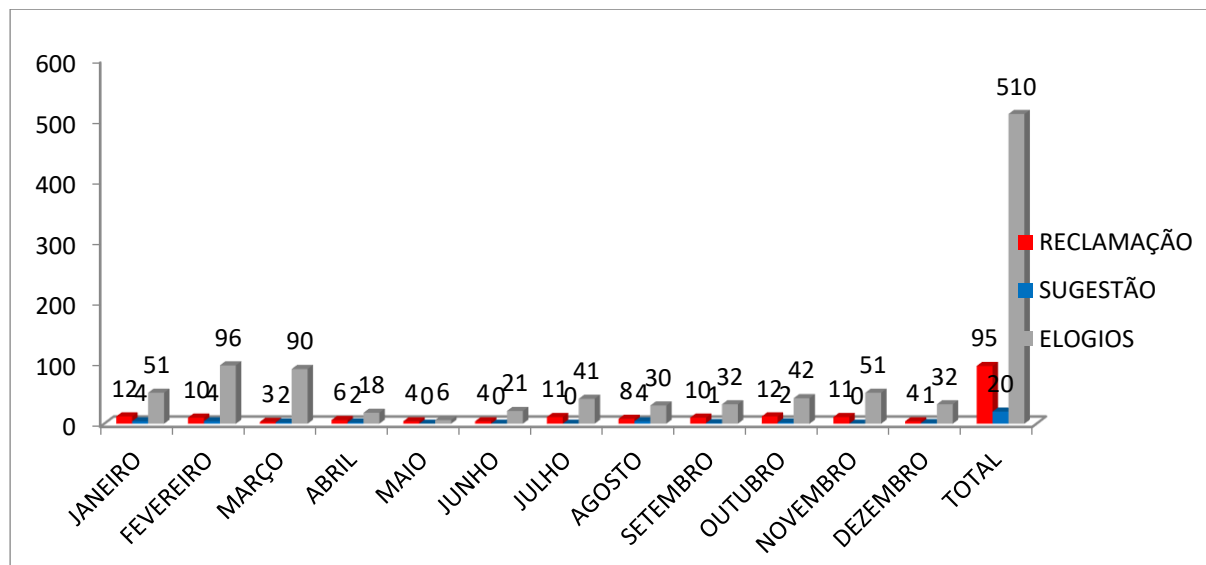

No ano de 2020 alcançamos uma média de 97,89% de satisfação e após analisarmos os dados, concluímos que dos 625 registros formais feitos pelos nossos usuários, 510 (81,60%) deles foram manifestações em caráter de elogios, 20 (3,20%) sugeriram e 95 (15,20%) relacionaram-se a críticas, o que nos deixa bastante contentes em saber que estamos conseguindo a aprovação dos nossos usuários.

O Serviço de Atendimento ao Usuário – SAU computou no ano de 2020, um total de 11.488 pesquisas. Segue a tabela abaixo:

| TIPO DE ATENDIMENTO | 1º trimestre | 2º trimestre | 3º trimestre | 4º trimestre |
|--|--------------|--------------|--------------|--------------|
| Pesquisas realizadas nos ambulatórios; | 1.439 | 1.074 | 1373 | 1.292 |
| Pesquisas realizadas no SADT; | 1.223 | 1.063 | 1336 | 1.157 |
| Pesquisas realizadas na Alta hospitalar; | 211 | 91 | 177 | 197 |
| Pesquisas realizadas nas internações | 271 | 126 | 220 | 238 |
| TOTAL | 3.144 | 2.354 | 3.106 | 2.884 |

Representação gráfica dos totais de registros formais (reclamações, sugestões, elogios) e quantitativo de pesquisas dos anos 2018, 2019 e 2020;

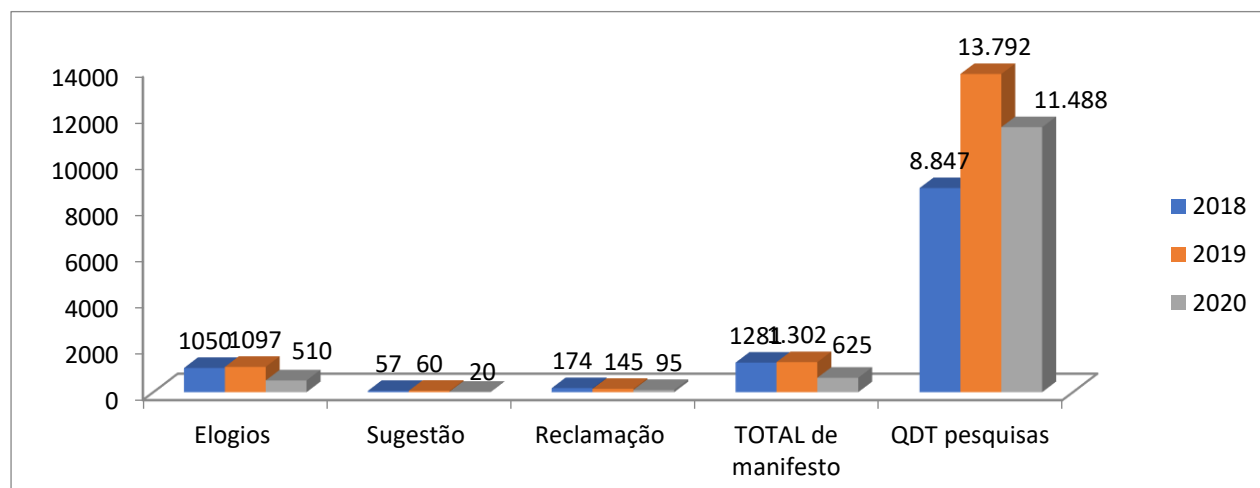

Ressaltamos que o número de reclamações descritas na tabela abaixo, é maior que o número de registros computados no gráfico acima, visto que nos manifestos registrados oficialmente em cunho de queixa, há por vezes em um único relato, duas ou mais reclamações, que posteriormente são desmembradas para acompanhamento futuro de resolutividade, individualmente.

No ano de 2020 alcançamos uma média geral de satisfação de **97,89%** os **2,11%** de insatisfação, apontam como causas:

| | | JAN | FEV | MAR | ABR | MAI | JUN | JUL | AGO | SET | OUT | NOV | DEZ |
|----|--|-----|-----|-----|-----|-----|-----|-----|-----|-----|-----|-----|-----|
| 01 | Demora para convocação cirurgia eletiva tireoide | 01 | | | | | | | | | | | |
| 02 | Exame cintilografia suspenso | 03 | | 01 | | | | | | | | | |
| 03 | Tv sem funcionar | 02 | | | | 1 | | 1 | | | | | |
| 04 | Falta de atenção do médico plantonista | 01 | | | | | | | | | | | |
| 05 | Desagrado com o atendimento de uma colaboradora do SPR | 01 | | | | | | | | | | | |
| 06 | Usuário não conheceu o médico que operou | 01 | | | | | | | | | | | |
| 07 | Chuveiro danificado | 01 | | | | | | | | | | | |
| 08 | Realizar limpeza antifúngica na parede | 01 | | | | | | | | | | | |
| 09 | Ar com defeito | 02 | | | 1 | | | 3 | 4 | 6 | 5 | 4 | 2 |
| 10 | Enfermaria sem tv | 01 | 01 | | 2 | 1 | | | | | | 1 | |
| 11 | Barulho no 6º andar (obras) | | 01 | | | | | | | | | | |
| 12 | Desagrado com a equipe de enfermagem 4º andar | | 01 | | | | 1 | | | | | | |
| 13 | Insatisfação com um técnico de enfermagem da UTI | | 01 | | | | | | | | | | |
| 14 | Descontentamento com o atendimento da recepção central | | 01 | | | | | | | | | | |
| 15 | Atraso médico do início do exame de EDA | | 04 | | | | | | | | | | |
| 16 | Teste ergométrico suspenso por 3x (terceirizada Clín. Intervida) | | 01 | | | | | | | | | | |
| 17 | Desagrado com o atendimento do porteiro | | | 01 | | | | | | | | | |
| 18 | Troca de enxoval não realizada quando foi solicitado | | | 01 | | | | | | | | | |
| 19 | Lâmpada queimada enfermaria 308 | | | | 1 | | | | | | | | |
| 20 | Dispenser de sabão quebrado enfermaria 308 | | | | 1 | | | | | | | | |
| 21 | Dispenser de álcool em gel quebrado recepção | | | | 1 | | | | | | | | |

| | | | | | | | | | | | | | |
|----|--|--|--|--|---|---|---|---|---|---|--|--|--|
| 22 | Não realização do curativo do dia usuário do 4º andar | | | | 1 | | | | | | | | |
| 23 | Demora no atendimento da equipe de enfermagem do noturno 5º | | | | 1 | | | | | | | | |
| 24 | Demora na colocação de oxigênio do usuário 4º andar | | | | 1 | | | | | | | | |
| 25 | Insatisfação com o atendimento das recepções (central e ambulatório) | | | | | 1 | | | | | | | |
| 26 | Demora em receber atendimento por parte da enfermagem quando acionada (5º andar) | | | | | 1 | | | | 2 | | | |
| 27 | Desagrado com o atendimento da médica reumatologista (ambulatório) | | | | | 1 | | | | | | | |
| 28 | Desagrado com atendimento do enfº do noturno 5º andar | | | | | | 1 | | | | | | |
| 29 | Pedido de mais atenção aos usuários (5º andar) | | | | | | 1 | | | | | | |
| 30 | Ar condicionado sujo (setor de EDA) | | | | | | 1 | | | | | | |
| 31 | Aparelho do mapa com defeito (foi preciso repetir o exame) | | | | | | | 1 | | | | | |
| 32 | Exame suspenso (Aparelho com defeito/USG) | | | | | | | 1 | | | | | |
| 33 | Insatisfação atendimento de uma técnica laboratório | | | | | | | 1 | | | | | |
| 34 | Desagrado com o atendimento da equipe do setor de EDA (médicos e técnicos) | | | | | | | 1 | | | | | |
| 35 | Demora na troca do enxoval (leito 513) | | | | | | | 1 | | | | | |
| 36 | Enfermagem não abriu soro do usuário (eq. 3º andar) | | | | | | | 1 | | | | | |
| 37 | Película enfermagem do leito 411 está desgastada | | | | | | | 1 | | | | | |
| 38 | Desagrado com o médico vascular (falta de comunicação) | | | | | | | 1 | | | | | |
| 39 | Porta copo 5º andar com defeito | | | | | | | 1 | | | | | |
| 40 | Lixeira da enfermagem 510 está com defeito | | | | | | | 1 | | | | | |
| 41 | Maçaneta das portas com defeito (enfermagem 308) | | | | | | | | 1 | | | | |
| 42 | Insatisfação com o tempo de espera para realizar o curativo e administração de medicação –C, Cirúrgica | | | | | | | | 1 | | | | |
| 43 | Atraso médico setor de EDA | | | | | | | | 1 | | | | |
| 44 | Poucas cadeiras de rodas | | | | | | | | 1 | | | | |

| | | | | | | | | | | | | | |
|--------------|---|-----------|-----------|----------|----------|----------|----------|-----------|----------|-----------|-----------|-----------|----------|
| 45 | Demora no café da manhã (4º andar) | | | | | | | | | 1 | | | |
| 46 | Dispenser de álcool em gel do setor de EDA com defeito | | | | | | | | | 1 | | | |
| 47 | Lanche da usuária foi deixado na janela do corredor da enfermaria 408. | | | | | | | | | | 1 | | |
| 48 | Limpeza do leito não foi feita após manutenção do ar | | | | | | | | | | 1 | | |
| 49 | Falta de atenção dos enfermeiros da noite | | | | | | | | | | 1 | | |
| 50 | Usuária informou a nutri que tem aversão à carne vermelha, mesmo assim foi servida carne. | | | | | | | | | | 1 | | |
| 51 | Demora em realizar exame de sangue (usuário ambulatorial). | | | | | | | | | | 3 | | |
| 52 | Aglomerado na recepção principal | | | | | | | | | | 1 | | |
| 53 | Desagrado com o atendimento da técnica do laboratório (falta de comunicação). | | | | | | | | | | 1 | | |
| 54 | Infiltração na enfermaria 308 | | | | | | | | | | 1 | | |
| 55 | Mofo no teto da enfermaria 308 | | | | | | | | | | 1 | | |
| 56 | Buraco no gesso da enfermaria 308 | | | | | | | | | | 1 | | |
| 57 | Colaboradores do SHL fazem muito barulho no 3º andar (se reúnem para conversar). | | | | | | | | | | 1 | | |
| 58 | Exame laboratorial sem previsão de entrega | | | | | | | | | | | 1 | |
| 59 | Insatisfação com a atendente do SADT | | | | | | | | | | | 1 | |
| 60 | Leito desconfortável (colchão 406) | | | | | | | | | | | 1 | |
| 61 | Descontentamento com enfermeiro 5º andar | | | | | | | | | | | 2 | |
| 62 | Insatisfação com supervisor Portaria | | | | | | | | | | | 1 | |
| 63 | Recepção da UTI com ambiente de espera quente | | | | | | | | | | | 1 | |
| 64 | Falta de comunicação enfermagem 4º andar | | | | | | | | | | | 1 | |
| 65 | Falta de suprimentos 406 (sabão líquido e álcool gel) | | | | | | | | | | | 1 | |
| 66 | Desagrado com enfermeiro do 5º andar - noturno | | | | | | | | | | | | 2 |
| 67 | Demora na entrega de medicamentos ao paciente 5º andar | | | | | | | | | | | | 1 |
| TOTAL | | 14 | 10 | 3 | 9 | 5 | 4 | 14 | 8 | 10 | 18 | 14 | 5 |

Melhorias do Ano de 2020

Televisor ausente ou com defeito: dia 09/11/2020 chegaram televisores, porém os mesmos chegaram maiores do que os solicitados, estamos aguardando a troca dos mesmos.

Demora no atendimento do laboratório: A busca de melhoria no atendimento dos pacientes no laboratório, a equipe intensificou a atenção e em atender as prioridades, intercalando os atendimentos, principalmente os idosos (80 anos sendo atendimento prioritário a cima de todos), PCD's e em alguns casos pacientes diabéticos em jejum prolongado, mas desde que os sejam sinalizados.

Condicionadores de ar com defeito nas enfermarias: com ação imediata aos chamados as clinicas de internações e diversos setores do hospital, os serviços de refrigeração passaram a ser realizados pelo nosso setor de manutenção desde 2017. O setor de manutenção informou que com ação de melhoria, foi concluído o cronograma de revitalização das enfermarias e manutenção geral dos aparelhos de ar condicionado.

Frigobar com defeito: O conserto vem sendo realizado paulatinamente pelo nosso setor de manutenção e sendo reposto nas enfermarias.

Poltronas de acompanhantes desgastadas: Em meados de julho foi iniciado reformas das poltronas/sofás e após os consertos foram feitas as substituições nas enfermarias.





Reformas das enfermarias: Foram realizadas visitas técnicas e detectado vários problemas, onde foi montado um cronograma a fim de resolver todos os problemas relacionados à infiltração, partes de pinturas, ajustes elétricos e hidráulicas.

Revitalização da Enf. 308

Antes



Depois



Instalações de Barras de Inox de Apoio nas ENF. De Obesos.

Antes



Depois



Revitalização da ENF. 405

Antes

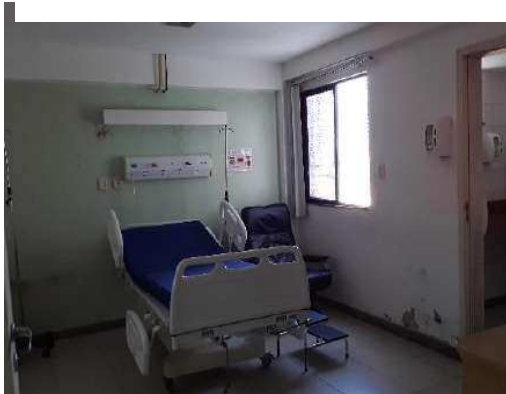

Depois

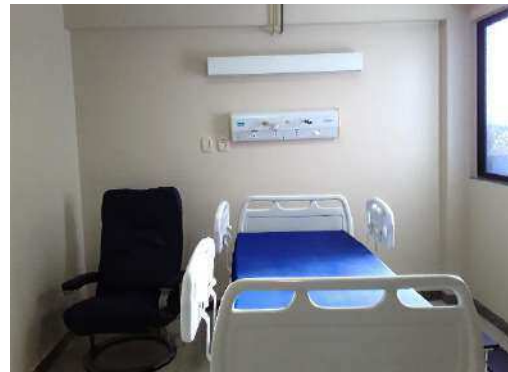

Revitalização da ENF. 511

Antes



Depois



Revitalização da ENF. 507

Antes



Depois



Revitalização Enf. 514

Antes



Depois



Revitalização de Enfermaria 406.

Antes



Depois



Revitalização da Enf. 305

Antes



Depois



Falta de suprimentos nos banheiros: A reposição é diária e ocorre nas trocas de plantões, porém as equipes foram reorientadas quanto a necessidade de reabastecimento e sempre a postos para urgências caso aconteça.

Assentos insuficientes na recepção principal: Visando dirimir esse problema, em dezembro, tivemos a colocação de mais assentos na nossa recepção principal (internação), que foi contemplada com o quantitativo de 3 longarinas com 4 cadeiras e 11 longarinas com 3 cadeiras em inox, totalizando um quantitativo de 45 assentos.

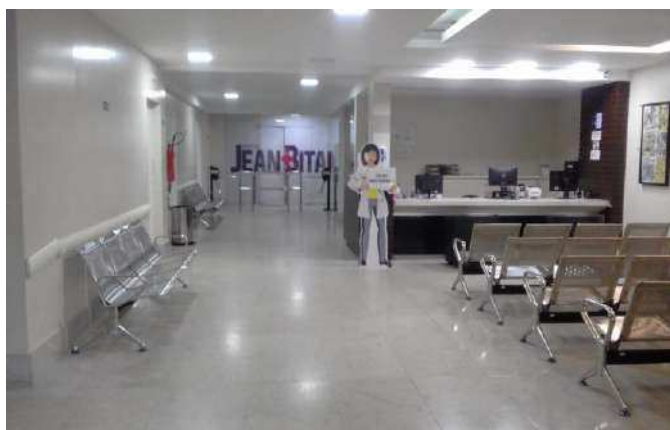

Desagrado com o atendimento das recepcionistas: No decorrer do ano de 2020, a liderança do setor reuniu com os colaboradores do ambulatório e recepção central, pontuando a importância de sempre atendermos com excelência, efetividade no atendimento humanizado, cordial e respeitoso continuamente, a todo e qualquer usuário atendido nesta unidade de saúde, embasado em nossa missão institucional.

Demora na troca do enxoval: A falha da demora na troca foi apurada e corrigida para que não ocorra novamente.

Desagrado com o atendimento da enfermagem: Ao longo do ano tivemos algumas críticas ou sugestões à equipe de enfermagem, no entanto foram desenvolvidos reuniões, treinamentos e um trabalho interno pela gerente do setor e coordenadora das clínicas, de forma a reforçar com as equipes a importância do atendimento humanizado, ético e seguro para com os nossos usuários.

Desagrado com o atendimento médico: A diretora técnica mensalmente reúne com as equipes médicas e solicita a todos, a efetividade do atendimento humanizado, cordial e respeitoso continuamente, a todo e qualquer usuário que seja atendido nesta unidade de saúde, embasado em nossa missão institucional.

Desagrado com a limpeza (Ambulatório, recepção central, setor de endoscopia e enfermarias): Foram avaliadas as necessidades de mudanças na rotina para melhorar o atendimento do serviço prestado. Em paralelo foram realizados treinamentos as equipes referentes a estar sempre atento para necessidade do usuário, independentemente da rotina pré-estabelecida.

SÍNTESE ANUAL

As pesquisas de satisfação e atendimentos vêm sendo desenvolvidos de acordo com planejamentos realizados diariamente, buscando atender a demanda de modo eficaz. Os setores estão sendo assistidos diariamente, as reclamações e sugestões estão sendo direcionadas às coordenações e lideranças, desta forma mantendo qualidade no atendimento e garantindo retorno satisfatório ao usuário. Neste sentido, nós do SAU buscamos constantemente minimizar e cessar as queixas mencionadas na tabela acima, trabalhando continuamente as questões expostas.

Este cenário ratifica a premissa de que o HJB está desenvolvendo um bom trabalho, visto que o número de descontentamentos por parte dos usuários está reduzindo, ou seja, estamos atendendo de forma efetiva as expectativas dos usuários, trabalhando na garantia dos direitos e na melhoria contínua dos serviços.

As atividades de divulgação do S.A.U. e de incentivo aos usuários, acompanhantes e visitantes a utilizarem o serviço vêm sendo realizadas diariamente, e continuam sendo reconhecidas por muitos usuários. Alguns fizeram questão de se manifestarem por escrito, e outros agradeciam e nos parabenizavam verbalmente, por razão do retorno dado e pelas demandas resolvidas.

Para continuar tendo esse reconhecimento por parte dos usuários (pacientes, acompanhantes e visitantes), continuaremos trabalhando diariamente por meio de constantes diálogos e momentos informativos.

A equipe do S.A.U e a gestão do HJB continuarão na busca incessante por bons resultados, os quais visam a segurança do paciente com atendimento humano e de qualidade.

24 RAC – RELATÓRIO DE ACOMPANHAMENTO DE CONTRATO