ORGANOGRAMA ORGANIZACIONAL

INSTITUTO NACIONAL DE DESENVOLVIMENTO SOCIAL E HUMANO | INDSH

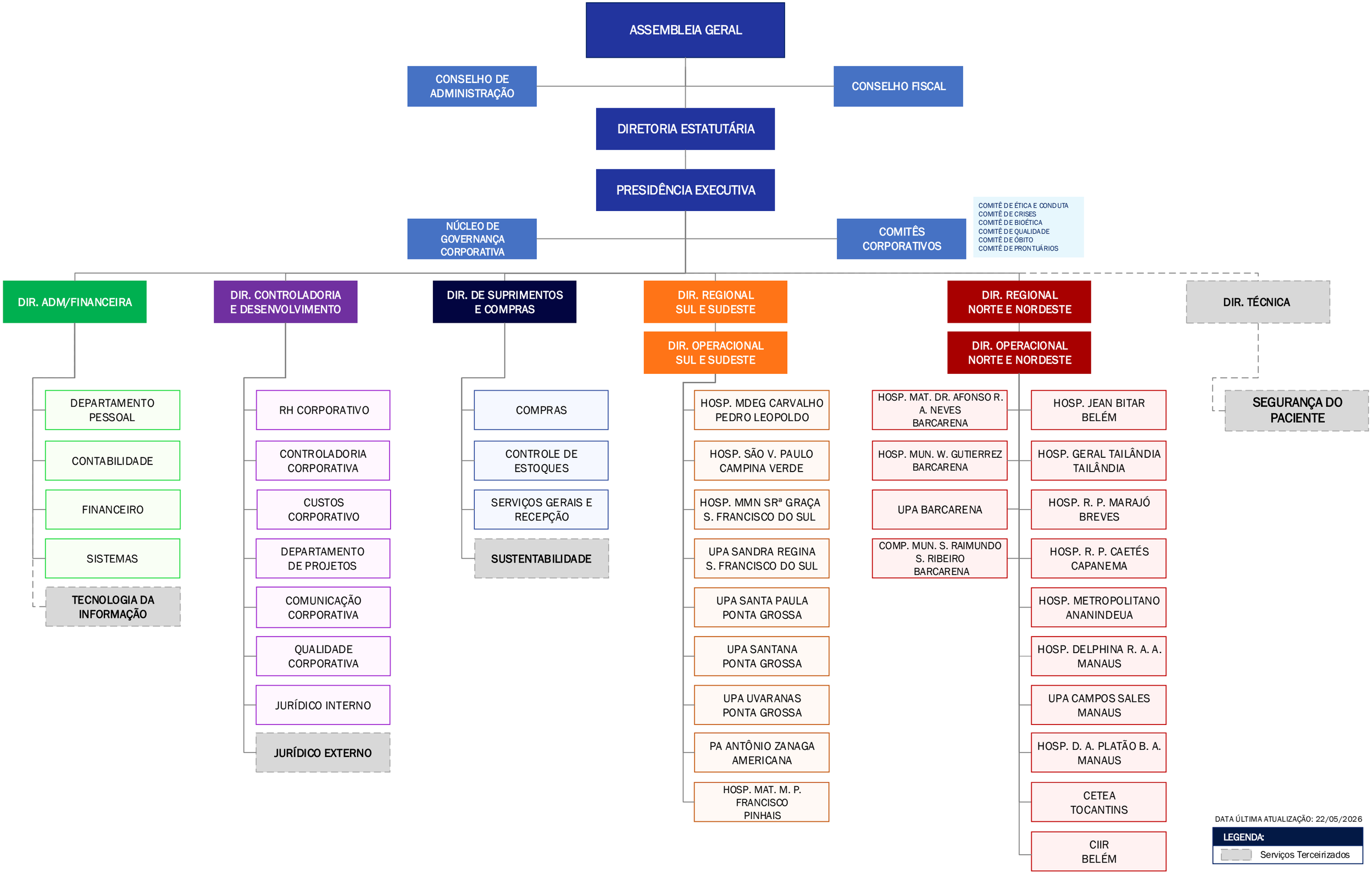

DATA ÚLTIMA ATUALIZAÇÃO: 22/05/2026

LEGENDA:

Serviços Terceirizados